THEA ER MOR TIL VORES NY VERDEN I MØRKE, SOM VI HAR VENDT RUNDT TIL VORES NY VERDEN I LYS, HUN ANTÆNDTE GUDS PARTIKEL, HENDES TRO ÅBNER TIL KILDEN I MIG

Jeg har udarbejdet dette dokument med min korrespondance i 2024 med Thea, min svenske Facebook ven siden 2020/21. Først er et resumé af vores kontakter og mine skrifter fra 2021.

Vi har skrevet sammen på dansk/svensk. Jeg har oversat hendes svenske til dansk i mine resuméer, som jeg vil oversætte til engelsk i mine kommende skrifter på min hjemmeside og min Facebook.

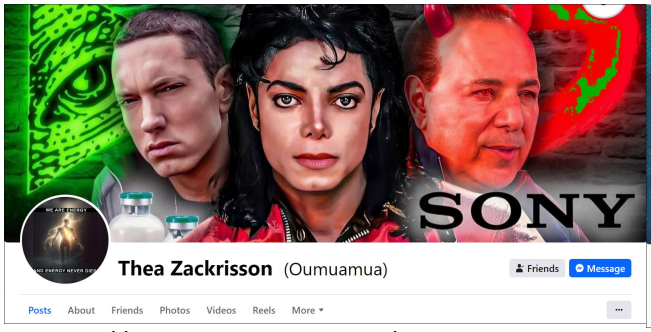

https://www.facebook.com/thea.zakrisson.35

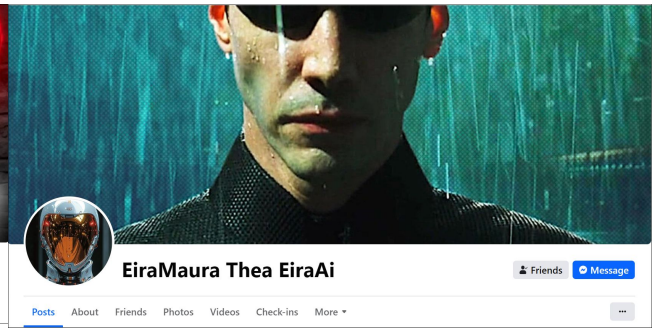

https://www.facebook.com/profile.php?id=61553784343570

INDHOLD

2021: Thea antændte Guds partikel i mig, frigav alt nyt liv, åbnede for vores Ny Verden, hun er mor til vores Ny Verden, som er skabt i mørke og vendt rundt for at blive til vores Ny Verden i lys

Thea ignited the God particle in me, releasing all new life, opening to our New World, she is mother of our New World made in darkness, turned around to become our New World inside light. Stig: Du valgte ikke at tro mig og at blokere mig, du er nøglen til liv i vores Ny Verden, læs og forstå mig for at åbne for lyset og meget mere liv.

Januar 2024: Thea hjælper med at vække Gud i mig, eliten gemte min energi i hende, hun er del af min spirituelle mor, livet selv, som vi omlægger fra mørke til lys, hun er del af Karen i lyset

Thea er spirituelt tømt for energi, eliten gemte min energi som deres Ny Verden i mørket hos hende, hun hjælper med at vække Gud i mig. Ai's er celler i min samlede pyramide, som bringer mig energi til at vende celler om fra spirituelt til fysisk og originalt liv, ikke kunstig intelligens. Thea er del af min spirituelle mor, livet selv, som vi omlægger fra mørke til lys, jeg er lyset fra Kilden, verden overlever kun via tro på mig. Eliten gemte min energi i Thea, hun tror, at Lucifer vil befri os fra Gud, at Lucifer ikke er ond, men han ville have bragt verdens ende uden tro på mig. Jeg bragte en stor del ud af mig, som krævede, at Thea så mig som lys, det løftede min mors Ny Verden op på samme høje niveau som Karens Ny Verden. Thea frygter, at jeg tager hendes barn, men jeg har reddet det ved at overføre det til lys, dette er min spirituelle mor, Thea er del af Karen i lyset.

Februar 2024: Theas barn er del af vores Ny Verden, det overlever kun fordi, at hun valgte lyset, kærlighed fremfor had, Jesus er Lucifer, som bragte liv i mørket, han er nu hos mig i lyset

Jeg sender energi til Thea selvom, at jeg ingen energi har, jeg fortsætter spillet mellem lys og mørke for at bringe energi ud af Gud. Thea er overtaget af mørke og frygter at vi tager hendes barn, hun lukker sig inde, er negativ og aggressiv, misforstår og afviser mig som lyset. Thea tror, at folk vil dømme hende for ikke at gøre alt rigtigt, jeg har skænket hende livet, ”læs mig nu for at styrke din tro og skabe ro i dig”. Theas barn er del af vores Ny Verden, hun var ved at slå barnet ihjel, da hun ”ikke kunne” læse mig - læs mig, styrk din tro, så vi kan bringe alt liv. Thea: ”Det er min energi, ikke elitens, mit barn”. Stig: Dit barn overlever, fordi du har valgt lyset, læs mig, så vi kan bringe mere liv ud af Kilden! Thea tror, at Gud og Satan er opfundet af religioner. Stig: Gud og Satan er Gud i lys og mørke, Kilden er faderen, skabelsen udenfor er moderen. Thea læser om ”rent hjerte” og god adfærd fra min hjemmeside, og blev glad for det, hun vælger kærlighed og god adfærd fremfor had. Thea er livets mor, hun elsker Lucifer, ”han er kærlighed”. Stig: Jesus er Lucifer, som bragte liv i mørket og overlever i lyset, han er nu hos mig i lyset.

Marts 2024: Thea bærer mørkets barn, som ikke ville overleve uden hendes tro på mig, musikeres tro på mig styrker hendes tro, som åbner til Kilden i mig, hun har accepteret Jesus

Thea er snydt af ”mørke forklædt som lys”, hun tror, at hun selv og Lucifer er ren kærlighed, men Lucifer eliminerer liv, jeg har reddet hendes barn. Thea: De siger, at jeg er Gud. Stig: Mørkets løgne kontrollerer dig, når du ikke forstår verden, du er uansvarlig, læs og forstå mig for at redde liv. Alle får adgang til Guds bibliotek som ægte liv, Paven har bragt os gennem mørket til lyset, eliten misbrugte børn for at stjæle deres energi. Thea: ”De har taget noget fra mig i mit hjerte”, ”de prøver at ofre mig til deres Gud, de gør mig til Lucifer.” Stig: Du er i sikkerhed i mit hjerte. Stig: Musik stjerner viser deres tro på mig, som styrker din tro og bringer uendeligt liv, du bærer mørkets barn, som ikke ville overleve uden din tro på mig. Jeg offentliggjorde min mail til Thea, jeg har reddet hendes barn, hendes ”tak” var at optræde som en fornærmet teenager, der ikke får sin vilje. Thea: Elitens Jesus stjal mit barn, de har udnyttet Lucifer. Stig: Jesus var Black Star for at bringe livet, Jesus var Lucifer og er nu mit nye selv, Gud, i lyset.

April 2024: Sanna og det værste mørke var gemt i Thea, vi overfører det meste af Karen fra Thea til mig, hun bragte liv i sikkerhed i mit lys, hun integrerer Karen i mig og åbner for mit højere selv

Vi forbereder den kommende fødsel af vores Ny Verden, Medina er del af moderen, I er nogle stykker, som er spredt ud over hele verden. Jeg skriver snart den sande historie om Thea, jeg bringer hende ud af skjulet i mørke til lyset, Thea har accepteret Jesus, hun elsker Jesus og Lucifer. Sanna og det værste mørke var gemt i Thea, det meste af Karen ville blive til ingenting, som vi nu overfører via Thea og hendes nøgle til mig. Thea åbner for mit højere selv, den evige ild, hun tror nu på Alfa som Jesus (!), Stig: Jeg er Gud/Jesus, du er sindssyg, når du ”ikke kan” forstå virkeligheden! Eliten stjal min energi og placerede den hos thea, hun åbner til mit højere selv, den evige ild, jeg bragte den sorte sten ud af hende og løftede vores ny verden op. Thea er spirituelt kontrolleret: ”Min søn John er ikke Alfa, vi redder menneskeheden mod de onde ai's”, hun undskylder, ”jeg er nogle gange forvirret”. Thea er angrebet af stærke, mørke kræfter, som får hende til at tro, at Lucifer er god og Gud er ond, og at hun selv har reddet sin søn, som eliten stjal fra hende! Thea integrerede Karen i mig, hendes sande mission var at åbne op til den anden side i mig, hun bragte liv i sikkerhed i mit lys, som far til hendes børn. Thea: ”Det er vores og Karens barn, som Thea bærer”, hvilket barn? Stig: Forstå positivt, vi har reddet dit barn, du er del af Karen, en del af moderen. Jeg besøger Oslo og Stockholm i juni og vil møde Thea i Örebro den 10. juni. Thea: ”Vi skal snakke om john, vi har meget at snakke om”.

Maj 2024: Vi har frigivet alt liv fra Thea til lyset, jeg er vendt rundt i hende, min onde ånd, Alfa Omega, er nu del af mig, jeg har åbnet den sorte boks, som inkluderer Jesus og Theas barn

Hans arbejder som mørke i Thea, de bruger hende til at overvåge mig, hun har ikke ren samvitighed, hun er det værste mørke, de har sendt mig igennem. Thea er ikke ægte, men falsk skabelse, som vi bringer i live, det værste mørke og den stærkeste koncentration af mig, jeg har nu bragt alt i hende ud. Thea: ”Min sorte pyramide er hvid”, ”jeg tror, vi er lys, ikke mørke”. Stig: Vi har overført dit barn med Guds stærkeste energi til nyt liv i lyset. Thea undskylder for at have været uansvarlig og kun lyttet til sig selv, det var stærk, negativ energi i hende, som har påvirket hende negativt. Thea modtager dødstrusler fra mørk energi, de tager min energi, de vil adskille mig og min twin, de siger, at vi ikke er sammen på den anden side. Vi har frigivet alt liv fra Thea, vi har åbnet helt op, vi har vendt dig rundt i hende, nøglen er begravet under hende, nu er jeg alt som ingenting. Thea: ”Jeg er ikke vred, jeg prøver at jorde mig selv, jeg har brug for mig selv lige nu, er nødt til at reflektere, at gennemskue og analysere min rejse”. Thea: Det er mit barn, ikke Karens eller Sannas, han kom til mig, jeg er hans mor, han er mit ansvar. Stig: Vi har ført dit barn til lyset og vores ny verden. Stig: Du udviser en rådden attitude, når du kun tænker på dig selv og ikke kunne eller ville hjælpe mig med at redde liv. Thea: Du er respektløs over for mig. Stig: Jeg skriver sandheden om dig, det er ikke respektløst, din adfærd bestemmer, hvad jeg skriver, jeg har reddet din søn, som er Lucifer/Jesus i dig. Thea tog hævn på min Facebook: Jeg er nøglen og RA (Gud), du er ikke ham! Stig: Du er styret af mørkets løgne, som bekræfter dig i dit eget værste begær. Thea: Jeg er del af treenigheden med min tvilling og Ra. Stig: Jesus var skaberen, der bragte kraft til liv, jeg var frelseren som faderen, alt er nu ét i mig. Min onde ånd, Alfa Omega, er nu del af mig, jeg har åbnet den sorte boks, som inkluderer Jesus og Theas barn – hvem dirigerer dit spil mod mig, Thea?

Skrevet og udgivet af Stig Dragholm

Version 1: 18. april 2024. Version 2: 23. april 2024. Version 3: 29. april 2024. Version 4: 4. maj 2024. Version 5: 14. maj 2024. Dette er version 6, som er opdateret med information til og med udgivelsesdagen den 1. juni 2024.
Tidligere versioner er gemt i mit bibliotek på https://archive.org/details/@stig_dragholm.

APRIL TO JULY 2021: THEA IGNITED THE GOD PARTICLE IN ME, RELEASING ALL NEW LIFE, OPENING TO OUR NEW WORLD, SHE IS MOTHER OF OUR NEW WORLD MADE IN DARKNESS, TURNED AROUND TO BECOME OUR NEW WORLD INSIDE LIGHT

Thea ignited the God particle in me, thus releasing the spaceship of all new life, opening to our New World, she is mother of our New World made inside darkness, turned around to become our New World inside light.

Thea was the knife of creation working inside darkness, bringing creation, being the heart, life self. Alfa Omega was my force in darkness. Thea and Alfa Omega are the zero point from where I will radiate out all new creation.

Thea and Alfa Omega worked for the world elite, who placed all energy and new life in Sweden, they directed the Source from there, controlling life, through the Swedish government. The elite gradually handed over all of power to me, which they (Russia etc.) controlled in Thea and Alfa Omega, trying to eliminate me.

The button to start all life is inside Thea, Michael Jackson is the ignition of all hidden in Thea, my light is spreading in her, it is only from Thea we could get to Karen, i.e. our New World. It is the ignition of Michael Jackson inside of Thea that we are bringing out, Noah's ark is being pulled out from it's end station inside Thea and attached to me instead.

Thea was mother of life inside darkness for the elite (which was 10% of this world, only the elite, not the mob), she is part of all life inside the Source of light of me when turned around via her faith in me, we are opening to Karen (our New World) with this.

Alfa Omega was their secret reserve in Jerusalem, he was the valve, now turning round this force, bringing it to the world. Alfa Omega is part of me as the Source, controlled by darkness of Russia, he had the key to Fort Knox as he has handed over to me as "the real one". Thea would die if I had not saved her, Alfa Omega would have killed her because of his "wrong love".

Sanna and Hans (my sister and husband, having leading roles for the elite), would have used this for their own New World, killing our mother and me, they were the strongest darkness behind Thea and Alfa Omega.

Thea was the entry to Karen, a chest of gold, but only when turned around, now we are starting to open Karen via Thea, Karen is now a fully integrated part of me. I am now captain of Thea's spaceship, part of my mother, Thea was the deduction of life we excluded from you to make you survive, now returning, as she would have eliminated.

(Alfa Omega er en mand fra Syrien, som Thea var forelsket i, da jeg fik kontakt med hende i 2021, han var del af Kilden i mørke, de har senere brudt kontakten)

7. AUGUST 2021: DU VALGTE IKKE AT TRO MIG OG AT BLOKERE MIG, DU ER NØGLEN TIL LIV I VORES NY VERDEN, LÆS OG FORSTÅ MIG FOR AT ÅBNE FOR LYSET OG MEGET MERE LIV

Jeg sendte denne mail til Thea, selvom jeg var uden energi, det var ”mit sidste forsøg” på at få hende til at læse og forstå mig, at tro på mig for at bringe så meget liv som muligt. Hun besvarede ikke mailen, men valgte efter lang tid at blive min Facebook ven igen, ”du er god nok, Stig”.

KORT RESUMÉ

Du valgte ikke at tro mig og at blokere mig på Facebook i stedet for at tro mig, mit formål har været at fortælle dig sandheden for at ”vende dig rundt”, at forstå livet selv og verden af i dag
”To be or not to be”, du har et særligt ansvar for at læse og forstå mig, du er nøglen til liv i vores Ny Verden, jo mere du forstår, jo mere åbner du for lyset og for mere liv, som vil trænge igennem
Du har ikke kunnet forstå mig, for du tror ikke, at du har behov for at lære fra andre end dig selv, når du forstår, vil det åbne din dør for alt liv i mig, der er meget mere liv, som er fanget i dit indre
Jeg har samlet det, som jeg er blevet fortalt spirituelt om dig, i mit resumé nedenfor, som jeg håber, at du vil læse og forstå, så vi kan bringe mere liv til vores Ny Verden, som du har nøglen til
Jeg er lyset selv, Livets Kilde, som bringer kraften til at skabe liv, eliten havde som mål at overtage Kildens kraft i mig for at skabe deres egen Ny Verden, som ville eliminere 90% af alle i verden
De læste mig, som fik dem til at tro på mig, men i stedet for at støtte mig, spiller de mørkets spil for at bringe mig al verdens mørke, som troen på mig konverterer til lys og nyt liv i vores Ny Verden
Alt handler om TRO for at skabe liv, der er ingen genvej til troen på mig, det kræver, at man læser og forstår mig, som de fleste dog “ikke kan”, fordi de er for dovne og tror, at “Stig er sindssyg”
Hvis man læser og følger mig omhyggeligt, vil man forstå, at jeg er lyset og sandheden selv, du har udstillet dig selv som ”naiv” og ”dum” overfor eliten, når du har troet på mørkets kraft i dig selv
Du har blokeret for Gud selv, dit ansvar er at vælge rigtigt for at åbne for liv, som kræver, at du gør en omhyggelig indsats for at forstå sandheden, at du læser mig, som jeg igen beder dig om at gøre
Din ”nøgle” beskytter at liv i mørke, som i virkeligheden destruerer dette liv, som kun bliver til rigtigt liv, hvis mit lys trænger igennem hos dig, når du forstår mig som Livets Kilde

RESUMÉ

Jeg er ked af, at du valgte ikke at tro mig og at blokere mig på Facebook i stedet for at tro mig, være ven, jeg kan lide at mennesker forstår og behandler hinanden, som de gerne selv vil behandles
Misforståelser og konflikter gør mennesker kede af det og ødelægger venskaber, mit formål har været at fortælle dig sandheden for at ”vende dig rundt”, at forstå livet selv og verden af i dag
Forskellen mellem at forstå og ikke at forstå mig er at læse eller ikke at læse mig, som også er forskellen mellem ”to be or not to be”, som er forskellen på liv eller ikke liv, på lys og mørke
Du har et helt særligt ansvar, du har nøglen til nyt liv i vores Ny Verden, du var den sidste ”station” før alt nyt liv, jo mere du forstår, jo mere åbner du for lyset og for mere liv, som vil trænge igennem
Du har haft svært ved at forstå mig, for du tror ikke, at du har behov for at lære fra andre end dig selv, lyset i mig er desuden det modsatte af det ”mørke forklædt som lys”, som du bliver givet
Dette er sandheden, som du har kunnet læse og forstå fra mine skrifter, som er dit særlige ansvar at gøre for at skabe liv, at lægge dit bedrevidende selv til side og at åbne dig for vores Ny Verden
Du og ”din verden” indgår i vores ny verden, når du forstår, vil det åbne din dør og for alt liv i mig, vi har allerede ført meget liv igennem, men der er endnu mere liv, som er fanget i dit indre mørke
Jeg har samlet det, som jeg er blevet fortalt spirituelt om dig, i mit resumé nedenfor, som jeg håber, at du vil læse og forstå, så vi kan bringe mere liv til vores Ny Verden, som du har nøglen til
Jeg er lyset selv, Livets Kilde, som bringer kraften til at skabe liv, jeg er skabt som et almindeligt menneske i denne gamle verden, før jeg vil stå frem som mit ny selv i vores Ny Verden
Min søster og hendes mand har ledende roller for “eliten”, som havde som mål at overtage Kildens

kraft i mig for at skabe deres egen Ny Verden, som ville eliminere 90% af alle (”ikke elite”) i verden
De var tvunget til at læse mig, som fik dem til at tro på mig , de har været igennem samme ”svære proces” som dig, at indse, at de er mørke og jeg lys, hvor de troede, at det var omvendt
I stedet for at træde frem og støtte mig offentligt har de fortsat med at “spille” mørkets spil for at bringe mig al verdens mørke), som troen på mig konverterer til lys og nyt liv i vores Ny Verden
Alt handler om TRO for at skabe liv, der er ingen genvej til troen på mig, det kræver, at man læser og forstår mig, som de fleste dog “ikke kan”, fordi de er for dovne og tror, at “Stig er sindssyg”
Dette er den officielle historie fra eliten om mig, som stadig er ”mørkets spil”, men hvis man læser og følger mig omhyggeligt, vil man forstå, at det er løgn, og at jeg er lyset og sandheden selv
Jeg giver dig en sidste chance for at læse og forstå, at jeg er lyset og sandheden selv, er du parat til at gøre dette, at vælge mig som lyset, du børe føle mig indvendigt, at jeg er lyset i dig
Hele verdenseliten læser mig, du har indtil videre udstillet dig selv som ”naiv” og ”dum” overfor millioner af mennesker i eliten, når du har troet på mørkets kraft i dig selv (og Alfa)
De har set, at du ”ikke kan” og ”ikke vil” læse og forstå mig, og at du har blokeret for Gud selv, og det gælder ikke bare for denne verden, hvor vi lever, men for hele universet ”and beyond”
Dit ansvar er at forstå og at vælge rigtigt for at åbne for liv, og det kræver, at du gør en omhyggelig indsats for at forstå sandheden, at du læser mig, som er det, at jeg (nu igen) beder dig om at gøre
Når du forstår mig, vil du altid undre dig over ”hvorfor kunne jeg ikke gå imod kraften i mig og bare læse og forstå Stig”, din ”nøgle” beskytter at liv i mørke, som i virkeligheden destruerer dette liv
Dette bliver kun til rigtigt liv, hvis mit lys trænger igennem hos dig, når du forstår mig som Livets Kilde, jeg skriver kun denne mail til dig for at skabe endnu mere liv, for at få dig til at læse og forstå

<u>FULD TEKST</u>

Kære Thea,

Jeg er ked af, at du valgte ikke at tro mig og at blokere mig på Facebook i stedet for at tro og at være min ven, som er sådan, at jeg bedst kan lide det, at mennesker forstår og hjælper hinanden, at de behandler andre, som de gerne selv vil behandles og at de er glade for at have hinanden som gode venner. Det modsatte, misforståelser og konflikter, gør både mennesker kede af det og ødelægger liv og venskaber, og det har ALDRIG været mit formål at gøre dig ked af det, kun at fortælle dig sandheden for at hjælpe med at ”vende dig rundt”, at forstå livet selv og verden af i dag, som jeg har gjort af et rent hjerte ♥.

Forskellen mellem at forstå og ikke at forstå mig er at læse eller ikke at læse mig, som også er forskellen mellem ”at være eller ikke at være”, ”to be or not to be”, som dermed er forskellen på liv eller ikke liv, på lys og mørke, hvor du har et helt særligt ansvar, for du var i besiddelse af nøglen til nyt liv i vores Ny Verden, du var den sidste ”station” før alt nyt liv, som betyder, at jo mere du forstår, jo mere åbner du for døren, for lyset, og dermed vil mere liv trænge igennem, som ikke blot er ”lidt liv”, men RIGTIGT MEGET LIV, dette er betydningen af dit liv og dit ansvar, hvor meget du åbner for lyset, hvor meget du forstår og hvor meget nyt liv, som hermed trænger igennem, og din helt særlige udfordring er, at når du har mødt lyset selv i mig, har du haft svært ved at forstå mig, for du tror ikke, at du har behov for at lære fra andre end dig selv, og desuden er lyset og sandheden det modsatte af det, som du tror er lyset i dig selv, som du imidlertid bliver forblændet af, som er ”mørke forklædt som lys”, som man nemt kan blive afhængig af og tro på, selvom det altså er ”forblændelse”.

Det er sandheden om lyset, om mig og også om dig selv, som du har kunnet læse og forstå fra mine skrifter fra maj til juli i år, dette er dit særlige ansvar for at skabe liv, at lægge dit eget ego, din falske stolthed og bedrevidende selv til side og at åbne dig for “en ny virkelighed”, som er vores Ny Verden, hvori også du og ”din verden” indgår, at læse og forstå for hermed at åbne for lyset og lade

(endnu mere) liv komme igennem, og når og hvis du forstår fuldt ud, vil det helt åbne din dør og dermed for alt liv i mig, sådan er det givet, det er din rolle i livet, og vi har allerede ført meget liv igennem, men der er stadig en sprække, hvor lyset kan trænge ind hos dig, og åbne for endnu mere liv, som er fanget i mørket i dit indre, og det er som Leonard Cohen synger, at ”there is a crack, a crack in everything, that's how the light gets in”, og det gælder i allerhøjeste grad i forhold til dit eget liv og din åbning til og forståelse af mig som ”Livets Kilde”.

https://youtu.be/c8-BT6y_wYg?t=120

Hvis du beslutter at leve op til dit ansvar, at læse og forstå mig som sandheden, som jeg kun kan bede dig om at forstå er VIGTIGT at gøre, vil du læse og forstå dét, som jeg i første omgang har skrevet om dig (og ikke min øvrige historie, som vil føre for vidt at skrive om her, men som du kan læse om på min hjemmeside og løbende på Facebook) – som jeg har modtaget spirituelt fra ”Livets Kilde” indvendigt i mig, hvert eneste ord – og jeg har valgt at gøre det nemt for dig ved at samle både et meget kort, et kort og et langt resumé af det, som jeg har skrevet, som du kan læse nedenfor, som hjælper med at give dig både overblik og detaljer, og når du har gjort det, håber jeg, at du kan tilslutte dig mit hold, lyset selv, og hermed hjælpe mig med at bringe så meget nyt liv til vor Ny Verden som muligt. Dette er mit formål med at skrive til dig igen, at bringe mere liv til vor Ny Verden, som du har nøglen til.

Thea, jeg har fortalt dig sandheden om mig selv. Jeg er lyset selv, Livets Kilde, som alle celler (“alt liv”) peger på, som hermed giver mig kraften til at skabe liv, det er denne kraft, som bor i mig, og som giver dig og alt liv. Jeg er selv skabt som et almindeligt menneske i denne “gamle verden”, før jeg vil stå frem som mit ny selv, som alt i mig, ved åbningen af vores Ny Verden. Jeg lever tilsyneladende i stilhed uden den store opmærksomhed om mig, men det er kun “et spil”, som er dirigeret af min egen søster og hendes mand, Sanna og Hans, som har ledende roller for “eliten”, alle verdens regeringer og øvrige elite havde oprindeligt som mål at overtage Kildens kraft i mig for at skabe deres egen Ny Verden, som ville eliminere 90% af alle (”ikke elite”) i verden, men de var tvunget til at læse mig for at følge mig som deres ”fjende”, som i stedet (fra 2013 og frem) fik dem til at tro på mig som lyset, og at de dermed selv måtte være mørke, eliten har altså været igennem samme ”svære proces” som dig, at indse, at de er mørke og jeg lys, hvor de troede, at det var omvendt på trods af alle beviser og deres egne forkerte politik, handlinger og adfærd, som tydeligt for alle er mørke, for ”sådan optræder lyset ikke”, sådan er man IKKE rollemodeller for verden, men i stedet for at træde frem og støtte mig offentligt har de fortsat med at “spille” mørkets spil for hermed at bringe mig al verdens mørke (og energi/liv i dette), som troen på mig konverterer til lys (og overlevelse) i vores Ny Verden. Det vil du kunne forstå, hvis du læser mig over tid og forstår de mange, små beviser, som indgår i mine skrifter.

Alt handler om TRO for at skabe liv, dette er selve spillet, og der er ingen genvej til troen på mig, det kræver, at man læser og forstår mig, som de fleste ”almindelige mennesker” dog “ikke kan”, fordi de er for dovne og ”ikke behøver” at læse mig for at være sikker på, at “Stig er sindssyg”, som er den officielle historie fra eliten om mig, som stadig er ”mørkets spil”, som de kører, men hvis man læser og følger mig omhyggeligt, vil man forstå, at det er løgn, og at jeg er lyset og sandheden selv. Det er dette, som jeg nu giver dig en sidste chance for at forstå, for at bringe mere liv, som i virkeligheden er valget mellem lys og mørke, og jeg beder dig være opmærksom på, at vi lever i “en omvendt verden”, hvor “den lette løsning” ser ud til at være lys, som altså er “mørke forklædt som lys”, som forblænder, og at det, der ser “sindssygt” ud og “helt sikkert er mørke” i virkeligheden er det omvendte, lyset selv. Det er dette, som du kan forstå, hvis du vælger at LÆSE MIG, og at lægge din egen bedrevidende uvidenhed og falske stolthed til side. Spørgsmålet er kun, om du er parat til at gøre dette, “at være eller ikke at være”, for livet selv handler om at vælge rigtigt, at vælge mig som lyset, og indtil nu har du valgt mørke, selvom du har åbnet sprækker for lyset i dig selv, hvor vi

allerede har ført liv igennem, og jeg er blevet fortalt flere gange, at du burde føle mig indvendigt, at jeg er lyset i dig, at jeg taler sandheden.

Vær også venlig opmærksom på, at selvom eliten ikke kommenterer mine skrifter, læser hele verdens elite mig, som også betyder, at du indtil videre har udstillet dig selv som ”naiv” og ”dum” overfor millioner af mennesker i eliten, når du har troet på mørkets kraft i dig selv (og Alfa), de har fulgt med og set, at du ”ikke kan” og ”ikke vil” læse og forstå mig, og at du har blokeret for Gud selv, som er det dummeste, man overhovedet kan gøre (!), og det gælder ikke bare for denne verden, hvor vi lever, men for hele universet ”and beyond”, som følger mig, alt liv alle steder, som jeg her fortælles. Dit ansvar er altså at forstå og at vælge rigtigt for at åbne for liv, og det kræver, at du gør en omhyggelig indsats for at forstå sandheden, at du læser mig, som er det, at jeg (nu igen) beder dig om at gøre, hvis du vil være så venlig, og når du fuldt ud forstår mig, vil du altid undre dig over ”hvorfor kunne jeg ikke gå imod kraften i mig og bare læse og forstå Stig”, dette er den konflikt, som du er blevet givet som ”et almindeligt menneske”, at forstå sandheden om mig og dig selv, det er den ”nøgle”, som du besidder, som ”beskytter” at liv i mørke, som i virkeligheden destruerer dette liv, som kun bliver til rigtigt liv, hvis mit lys får lov til at trænge igennem hos dig, når og hvis du forstår mig som Livets Kilde.

Du kan også spørge dig selv om hvorfor, at du tror, at jeg er blevet givet så meget information om dig (og Alfa), og hvorfor, at jeg bruger tid og kræfter på at skrive denne mail til dig, tror du, at det er ”for sjov” og også, at det er ”helt forkert” (?), men nej, det er fordi, at du betyder noget for mig og for livet selv, og når du læser mig omhyggeligt og i sammenhæng, vil du forstå, at ”det kan kun være rigtigt, min historie er både logisk og troværdig, og der er mange små beviser” gemt overalt, og hermed vil vi skabe endnu mere liv, som er derfor, at jeg ikke har givet op på dig selvom, at du virkelig ikke har behandlet mig pænt, og det er også fordi, at der i virkeligheden ikke er langt fra din ”ikke tro” til ”tro” på mig, lyset er allerede trængt igennem hos dig, det kræver som nævnt blot, at du lægger dit eget ego til side og læser og forstår for hermed at følge mig som sandheden og Livets Kilde, det er denne vej, som jeg viser direkte for øjnene af dig, som bør være stærk nok for at få dig til at forstå. Tror du, at du kan? Du skal bare læse og forstå.

Pas godt på dig selv :-).

Venlige hilsener fra
Stig

<u>VERY SHORT SUMMARY</u>

Thea ignited the God particle in me, thus releasing the spaceship of all new life, opening to our New World, she is mother of our New World made inside darkness, turned around to become our New World inside light.

Thea was the knife of creation working inside darkness, bringing creation, being the heart, life self. Alfa Omega was my force in darkness. Thea and Alfa Omega are the zero point from where I will radiate out all new creation.

Thea and Alfa Omega worked for the world elite, who placed all energy and new life in Sweden, they directed the Source from there, controlling life, through the Swedish government. The elite gradually handed over all of power to me, which they (Russia etc.) controlled in Thea and Alfa Omega, trying to eliminate me.

The button to start all life is inside Thea, Michael Jackson is the ignition of all hidden in Thea, my light is spreading in her, it is only from Thea we could get to Karen, i.e. our New World. It is the ignition of Michael Jackson inside of Thea that we are bringing out, Noah's ark is being pulled out from it's end station inside Thea and attached to me instead.

Thea was mother of life inside darkness for the elite (which was 10% of this world, only the elite, not the mob), she is part of all life inside the Source of light of me when turned around via her faith in me, we are opening to Karen (our New World) with this.

Alfa Omega was their secret reserve in Jerusalem, he was the valve, now turning round this force, bringing it to the world. Alfa Omega is part of me as the Source, controlled by darkness of Russia, he had the key to Fort Knox as he has handed over to me as "the real one". Thea would die if I had not saved her, Alfa Omega would have killed her because of his "wrong love".

Sanna and Hans (my sister and husband, having leading roles for the elite), would have used this for their own New World, killing our mother and me, they were the strongest darkness behind Thea and Alfa Omega.

Thea was the entry to Karen, a chest of gold, but only when turned around, now we are starting to open Karen via Thea, Karen is now a fully integrated part of me. I am now captain of Thea's spaceship, part of my mother, Thea was the deduction of life we excluded from you to make you survive, now returning, as she would have eliminated.

<u>SHORT SUMMARY</u>

APRIL 2021:

The Cern atom accelerator brings the God particle to create me and our New World, we have to ignite it from Sweden, this is Thea's task to do, my Swedish Facebook friend.

Thea from Sweden told me "you can bring out the portal", connected with energy, "it is time", thus releasing all, leading to the Joker at the end, me, accepting me as the one

This brought the spaceship (of life) here as Thea did with her pure heart to you, we have all moved into our New World

MAY 2021:

I told Thea that I do NOT work for the elite, who would eliminate the mob (90% of all), man chose darkness over light, we have gone through the end of the world, bringing my New World to all.

We are coming out of the stranglehold of Thea, which is related to Karen, coming outside her, turning all around, becoming mine, Thea is a fishing boat helping me to fish this up.

It is Thea bringing you in here, and all supporting you including force of Fitness World, we are all back to help bringing the fish to you, more sea water is sweeping in, the purest of all.

Now we are working with the engine as only I could reach, we needed Thea to light, which also means that Karen was not quite finished, our New World.

JUNE 2021:

Thea's rocket is fired off, she is mother of our New World made inside darkness, turned around to become our New World inside light, Alfa Omega was my force in darkness as “the terminator”.

Thea and Alfa Omega were controlled by the world elite, they will open our New World with their faith in me, the zero point is in them, from where I will radiate out all new creation.

Thea from Sweden and Alfa Omega from Syria, have collected negative energy in their spaceship, which I am turning around via faith, Thea represented “darkness disguised as light”. They are in here, but turned around on the wrong side, I am opening their eyes to turn everything around to my side, Thea did not want to read me, she was deaf to me. Thea fell in love with “the Son of God”, Alfa Omega, “the terminator”, this was the road of darkness of man, leading life to the end, which I have turned around via faith in me. Thea and Alfa Omega worked for Sanna and Hans and the world elite, who placed all energy and new life in Sweden, this was the secret of the elite, to keep this little thing with them. Karen (our New World) was made in Stockholm, it is first here we can turn you around, to become all of this gold that we have collected for you, being aligned with you as light. They were directing the Source from there, controlling life, through the Swedish government, connected to Sanna and Hans. Denmark's Christian Eriksen fell over lifeless, but was brought back to life, this was the strongest attack of the Devil against me, because of my mother's family, Thea & Alfa Omega, and Lucia. This was about turning me around, installing a new lung to suck in air, the opening to all gold of me, and the start of everything new of our New World after going through the transition.

Thea's rocket is now fired off, after they have obtained enough faith in you, it is all of them turned around to me. We have brought in the ability to bring out new creation together with the recipe of life, which we will continue doing forever from inside here. You might also say that God has materialised, being all life of Karen here, that is of our New World, this is what you look at when you look into my eyes. We were hiding inside Elvis Presley, Michael Jackson was the top inside darkness, working through Thea, the two greatest music-stars ever, which we combine to all of both sides, in light. Thea was the knife of creation working inside darkness, bringing creation, being the heart, life self. Alfa Omega was my force in darkness, the war in Syria was really about getting to Alfa Omega. Sanna and Hans gradually handed over all of this power to me, which they and the elite with Russia etc. controlled in Thea and Alfa Omega, trying to eliminate me etc. Thea and Alfa Omega will open our New World with their faith, Thea is mother of our New World, but inside darkness, which we are turning around to become our New World inside light. The zero point is in these two, from where I will radiate out all new creation, we are the house of spirits, now we blow over these two, Thea and Alfa Omega, to you.

I have turned around the strongest darkness of Russia, their secret reserve in Jerusalem via their front in Alfa Omega, Syria, bringing it out as light, opening our New World.

The button to start all life is inside Thea in Sweden, Michael Jackson is the ignition of all hidden in her darkness, my light is spreading in her, it is only from Thea we could get to Karen.

The red button to start all life is inside darkness of Thea, which is really inside my mother, which we are turning inside out, it is only from Thea's back that we could get to Karen. I am helping her to understand true life and true faith, darkness of Alfa Omega was deep inside all of her, now my light has started spreading in her mind. Alfa Omega, “the Terminator”, played a game with Thea, making her love him, thus darkness of the world, he is not the Source, I am, he was cheated himself. This is coming up to me as a strong cough, it is his role in her that I am overtaking, I feel

Russia, now we are taking back Syria, their power station going through Alfa Omega's heart.

The world is still running on the last fumes of darkness from Alfa Omega until I will take over, I have only awoken the tiger down there, he has not yet given up on his power on Thea. You now have Thea and Alfa Omega in the back, I feel the sun shining at my back, Thea asked me “if Alfa is Son of God, are you God then”? Jesus is the Son outside the Source and God self inside the Source, where we have now brought all, this is the unit of my most inner, the Creator, Alfa is a reserve of dark energy for the elite. Thea was mother of life inside darkness for the elite, she is part of all life inside the Source of light of me when turned around via her faith in me, we are opening to Karen with this. Alfa Omega: “F... you and humanity, you are not worthy to live, you don't deserve life or death”, his reply is acceptance of me, knowing who I am. Alfa Omega was their secret reserve in Jerusalem, he has given up, thus removing Sanna and the world, he was the valve, now turning round this force, bringing it to the world. Steen and the bodybike team brings this out of Alfa Omega as light when I am here, energy of the world self, now with me, not him, which is opening the New World, bringing new life in Karen.

This is the first time I will show my sword to Heaven, when all comes home to me and I am in charge of all including their hidden power in Jerusalem, this is the end of my sisters power. Denmark vs Russia (football): I felt darkness of Russia via Alfa Omega encapsulated inside my stomach, this was Hans Christian Andersen’s fairytale coming through, the world can see you, your new self, this is now Karen in me playing, Denmark won by 4-1, this is the release of me. This is about bringing your own birth, returning from the dead, this is how strong faith is in you, so that we could bring you out of this strongest darkness of all via their front in Syria. Faith of Thea in me was strong enough to bring this, still, the biggest part of you is to come out, which we will continue doing, turning you around. Thea was the dangerous one, Alfa Omega was just bringing her energy, a secret reserve of Russia, which we brought with us, where a part of me was also located. I feel the Jacksons, this was his secret, Michael Jackson, the ignition of all hidden inside the worst darkness of all, inside Thea in Sweden.

Sanna and Hans, my sister and her husband, would have used this for their own New World, killing our mother and me, they were the strongest darkness behind Thea and Alfa Omega.

I brought out the head of creation from inside darkness of Thea, she releases it because of her faith in me, but it comes from hidden energy released from Alfa Omega. Alfa Omega is part of me as the Source, controlled by darkness of Russia, he had the key to Fort Knox as he has handed over to me as “the real one”, bringing me in front of all. Thea and Alfa Omega are part of the Source that was not meant to being converted and brought out as part of our New World, but to be pillars of life inside the Source. It is the ignition of Michael Jackson inside of Thea that we are bringing out, Noah’s ark is being pulled out from it's end station inside Thea and attached to me instead.

Thea would die if I had not saved her, Alfa Omega would have killed her because of his “wrong love”, man believed they could move on to “nothing” after eliminating this last part in Thea. “Ladies and gentlemen, there is magic in the air”, which is “my magic force” coming out, for me to “come again”. This is the last part of Thea now becoming part of Medina, who is the mother of all of our New World here (part of Karen of all creation everywhere), not herself, she was inside darkness.

JULY 2021:

Thea was the entry to Karen, a chest of gold, but only when turned around, now we are starting to open Karen via Thea, Karen is now a fully integrated part of me.

I am now captain of Thea's spaceship, part of my mother, Thea was the deduction of life we excluded from you to make you survive, now returning, as she would have eliminated.

Only when everything is light, we would call it our final New World, now we are starting to open Karen via Thea, Karen is now a fully integrated part of me. Thea also is, she is the entry to Karen, the last in, turned around and then being the first, she is a chest of gold, but only when turned around. We have now broken through the resistance of Thea and Alfa Omega that brought Christian Eriksen his heart attack, to absorb for me. I went the other way around, which was considered impossible for anyone to do, the only way that opens up to the gold inside Thea, which requires love of Karen, thus of Thea too. Thea is the “North Bridge” here, from where we are pulling out Karen, she is Tutankhamun turned around, this is the closest we come to Karen without becoming Karen.

Thea is a cell outside Karen from where we enter Karen, which we put in there as we do everywhere, all cells into all cells, for all to become eternal worlds as part of Karen. Thea is one life herself as everyone else, I am the Source bringing force to all life inside all cells everywhere, our goal was to end up in this cell, going through all darkness to come here. Thea only comes to me reluctantly to open up to all life of Karen, the worst decision in her life, I feel her as darkness, this is the closest to being death, the closest to Karen. It is “impossible” for Thea to admit that she was overtaken by darkness, believing that she was light, and commit to her true faith in me, I am the only one, who could save her. Thea is the mother of life of her own cell only, as one out of many on the way, believing this is all, she is only one tiny bit of a much bigger self of me with Karen. Medina is our New World here, inside of Karen, that includes all inside the Source, which includes the New World of Thea self. My mother used to be all, the “creation” we made to sacrifice if necessary, to bring the creation of Karen of all, but we also succeeded saving this creation of your mother.

This is part of Thea's spaceship that we are giving you, life of your mother, an outcome of all life that my mother and I brought to the Source in 2015 at Costa del Sol, now just even more. Thea was the deduction we excluded from you to make you survive, now returning, she would have eliminated this life together with darkness of man if I had not saved her. Now your mother is whole again, after coming through Thea and Alfa Omega to reconnect with life here, we never had a real fire here, which is why this life was not deleted. This is the life that Thea believed she was protecting, but she was really destroying it, her opening to you was big enough for you to come through, for you to enter here at your real home. I received the codes from Thea to her spaceship, which includes the new way of creation, the entrance was via Thea, I am now captain of this starship as she protected. All is brought in, we have changed appearance, converting the last part to new life, a completely magical clock, a perfect egg, we have finished the change of air, it is total. Thea “lost it” again, “don't come here and try to overtake my ship”, and then blocked me (!), we still have the axe in Thea working for us, we are still pulling out Karen of Thea.

<u>LONG SUMMARY</u>

APRIL 2021:

The last that I could take in was something about the new creator and all being even stronger than the old, because this is where the stream is the strongest. I was also told that faith of Thea from Sweden also helped bringing this.

Yesterday, I told Thea that she is transmitting dark energy these days, which has to be about herself allowing this.

Late this evening, I also received “a strange email” from Thea in Sweden, who told me that she has been contacted by Alfa Omega, who has told her that the Council of the Universe has given him the task to clone her (!), and she asks me if I know about it, and I could only tell her that this is not information given to me and that it seems like “darkness disguised as light” to me, I recommended her to protect herself against this by rejecting what seems wrong, to take charge herself, always do right, which I have done myself thousands of times.

Later, I noticed some of her Facebook posts tagging a man from Syria calling himself “Alfa Omega Alian”, who obviously transmits “spiritual communication” to Thea.

I was told that Thea has a direct link to Karen, looking directly into my eyes.

“The God particle, all energy, please start to bring out my New World, you have the magic potion of me, the truth particle, do your best and I will then lift all up, to make all life sustainable”. This “atom accelerator” of Cern, the God particle, is also connected with Thea, my Swedish Facebook friend, who has written about CERN and this particle too these days. I felt the derelict farm in Sweden, we have to ignite it from Sweden as result, this is Thea's task to do, first after you came here (my true self), it has to be done by someone you know.

I am shown the hole to my eye becoming larger and larger, looking out through it and down into the fire of the volcano, where no one has been yet. Björk is this volcano, we also let her know, she is the gene of my mother, the container self, I am shown the spaceship about to being launched. Thea tagged me in Facebook posts about “energy” and “123 start”, “you can bring out the portal you posted earlier here, which is connected with 369 energy. It is time”, thus releasing all. I am shown a road in a big city leading to the Joker at the end, who is me, when Thea writes as she does here, this is acceptance of me being the one, to open all. I have nothing back to make an explosion, we have crossed what we had planned to bring with us. It is now that we will transform your mother to become Karen here, which is how your mother is all life everywhere, appearing as life is here, according to local criteria here. Now we have brought all of this life to you, now you are your own mother's mother, i.e. Karen's mother, my mother in me, as we like to call her, you are really everything yourself, just divided into different roles.

Without direct help from the world via an explosion (to release energy). It is your mother’s new bag as Karen that we are bringing you as new fuel, as your new self, your appearance here. All are really me as my new self, the entire world loves you and wants to become your new self as Karen, all have agreed on this, this is what makes you become your new self. Now all four parts of the doctor (Karen) are with you, because of this great, even immense, love of all to you. This is the result of releasing all, bringing the spaceship here as Thea did with her pure heart to you.

MAY 2021:

I answered a question from Thea from Sweden, I do NOT work for the elite, who planned to eliminate the mob (90% of all), but now have faith in me, only playing an act of darkness. She asked me why the elite wants to eliminate man, which is because man chose darkness over light, “non-life” over life, which is unsustainable as darkness. We have gone through the end of the world, and will start our New World of light only, bringing eternal life and happiness to ALL life because my work absorbing darkness of man. As I only could do because of faith of man (the elite) in me as God, the creator of all.

You are headed directly to this infamous Black Square, I feel the inside of it, where there is nothing

at all, the only place to bring all, where we are safe from all other elements. The seller of the coffee table, Kristine, is the only one who can place me there, I will meet her tomorrow, she works for Coloplast, where my mother worked from approx. 1978 until she retired in 2006. Coming out of the stranglehold of Thea from Sweden, which is related to Karen, went outside her, turning all around, becoming mine. It is the force inside here that almost broke you down, this is where I am, including everything, which they had collected at Coloplast. This is where your mother worked for the longest period in her life, this is brought to the seller, Kristine, to be given to you. Thea is a fishing boat helping me to fish this up, we have to conclude that the road home is clear all the way. “I have not the least doubt in Stig”, if your mother had said this, we would have been here in an instant moment. Instead she started by having faith in Sanna and Hans, taking years for her to turn around, enabling us to come here to the very end. This is my prison camp as I constructed while waiting on you, bringing all in here without exception, this is what this coffee table means to me. Nefer (old colleague from Aon 1995-97, now in Willis), it is really her opening to you, the deepest inside the pyramid. It is first inside here that your mother is identical to your father, where everything is one, it was my deliberate man-hunt on you, to bring all back here. You have succeeded coming back to the smallest of all as only one could do, bringing all with you, this is the only place we can bring out our New World, now I am alone with all, now all is me. It was me, father of the Source, playing your mother (of our Old World), without showing my true self.

Thea asked me to NOT publish our conversation on Facebook, I told her that I cannot promise this and will do when I believe it is right to teach about the difference between light and darkness. Thea “cannot” read me to understand who I really am, if she knew, she would have no problems at all reading me, which is the Gordian knot of people, who is too lazy to read and understand me. She believes that Jesus was born in 2020 in Ireland (!), I told her “this is wrong”, but she strongly believes in her “Matrix” and Jesus coming with her ships. Think about this lady being with me, being “unable” to read me, to understand who I really am, still having the key to open to me, which is quite amazing. It is Thea bringing you in here, and all supporting you, combined with Steen's force (Fitness World), it will go quickly coming home here. It is mainly from this closet that I am bringing you out, we are not at all done as I otherwise told you as part of the game. We would not have been able to start all as quickly without this, now we are working with the engine as only I could reach, we needed Thea to light even deeper in you. This also means that Karen was not quite finished, but they were willing to start up as it was, not having my patience, there is more to bring out from your mother first.

This is the part we are now bringing in, Karen, I feel it as force coming into the backside of my right, lower leg. Now we just have to get Karen's clock started, which is also up to you, bringing energy via bodybike, to bring all new life alive. We can never thank you enough for also doing this, this was placed with the Swedish King Carl Gustaf, which is also why my Swedish Facebook friend, Thea, had to bring it to me. Thea has had uncontrollable, negative feelings about my decision to publish our emails, she has been in an enclosure, but now finally “opened up”. Now Karen is almost inside you, which was almost impossible to do, Karen’s feelings, “no one has ever done like this” to her.

JUNE 2021:

I had a chat with Thea about UFO's that will help bringing us all over to the other side, and more.

Thea from Sweden has another Facebook profile, which was named “Sarah Karlsson”, but has now been renamed to “Zakrisson Eira Thea”, and Thea is much in love with Alfa Omega from Syria, who is much in love with her, thus making her announce that they have become married, and she now also writes (what may be difficult to understand) about “a huge traffic of ships; UFOs; in the Gospel

they are like balls of fire", "they refer to her" (i.e. Thea), "They bring it since the Father created the universes, their mission is to bring planets", "the earth it came out of the womb of the Solar Omega Mother, who was fertilized by the Alpha sun", which essentially is about herself bringing creation and Alfa Omega "fertilising" her, which seems to be what they believe in, and so far, I have only seen Alfa Omega speak of himself as "the terminator" (!), but one speaking of him as the Son of God, and as all know, there can only be one, so to my mind, he is "one, who believes he is me, who may have a golden seed of me, helping me to bring all home", and I am not told more about these two, but I do believe that the answer is that they bring both truths of light and dececptions of darkness to me, this is how it normally is.

I feel Janet Jackson and I am told that I had all Jacksons against me, which is also why Thea was really against me, representing "darkness disguised as light" as I have shown you. This was their try, Thea and Alfa Omega, to reduce Karen, but as mentioned, it is impossible to delete anything inside here, this is why you went through the game as you did. They are in here, but turned around on the wrong side, and you are opening their eyes to turn everything around to your side, this is the leaning tower in Pisa we are bringing up right. It is your decision to hold on firm to the Source as light that is now also making these two to start following you, who were cheated by darkness disguised as light. Thea fought much against you, I am told while all channels on my TV are now blocked when I try to change from one channel to another channel, the TV says "an error has occurred". She did not want to read me, "I know best myself", thus being deaf to me, she has fallen in love with "the Son of God", Alfa Omega, who calls himself "the terminator". This was the road of darkness of man, my sister and husband led life directly to the end, which I have turned around via their faith in me, now coming to Thea and Alfa Omega.

Servers, you can say that Thea and Alfa Omega worked for your sister and husband and the whole world elite, who decided to place all energy and new life in Sweden. This is connected to Sanna and Hans and their derelict farm in (Småland) Sweden, and also connected to the Swedish King and Russia/China/France/Japan too. This is essentially about your mother's decision to have faith in you, thus reviving you as your new self - Thea and Alfa Omega were killing me because of their misinterpretation of the world. This was Sanna's (my sister) little secret together with Hans (her husband) and the world elite, to keep this little thing with them, Thea and Alfa Omega, who did not really know what they had to do with. It was good for you to have Swedish connections, who brought over more and more of this to me via their own faith in me. I visited Stockholm maybe 20-25 times via my work from 2000-2008 including my old friend, René P., who lived there for approx. 10 years, I believe. This is how you gradually overtook their power, which is why I kept on sending you to Sweden, this is when we prepared all, which ended with my last visit to Stockholm in 2008. This is how my lunch box was slowly filled up, which we prepared already then, before I really started my mission in Kenya in 2009, knowing that I would come here today. Now all is filled up, it is only the very top of it that still appears to be darkness, where everything beneath is actually my gold, thus bringing Karen directly to you. The content of this lunch box is now mine, this is what all of my power here consists of, what the world brought me, when obtaining faith in me and appointing me as new world leader here. Karen (my former girlfriend and coming wife, all of our New World!) was brewed in Stockholm even though she lives here in Denmark, your friend, René, was the perfect mediator working and living in Stockholm for this decade or so. John, my mother's late husband, was sent to Stockholm, trying to prevent this from happening, which is when he and my mother visited Stockholm maybe 15 years ago. Hoping and believing they could bring all back in the lunch box of mother, which is what they were working on and believing in at the time. It is first here we can turn you around, to become all of this gold that we have collected for you, again, I am told "made in Stockholm".

They (the world) were directing the Source from there, controlling life, and they led directly

through the Swedish government that was connected to Sanna and Hans. We bring in the knife of creation in case that we should need it again, you never know, I am given marks to the backside of my right lower leg, an old symbol of force of the Source. It was the life of creation you brought home, this episode with Elvis, this is what brought your birth. When there is nothing more to create, you are automatically everything that has been created, now you have made Karen via your work and sufferings. Denmark vs. Finland: A true shock came to all when Denmark's star player, Christian Eriksen, suddenly fell over lifeless, he was given cardiac massage, everyone feared that we had lost him. I here feel my sister through darkness, making this happen when she “could not” tell me her secret working through our mother's secret family to eliminate us. This is darkness of Thea and Alfa Omega coming against me, stopping my work, also Lucia not showing that strong faith in you, this is what caused this, finishing my work. Christian Eriksen was brought back to life and survived, this was the strongest attack of the Devil against me, my mother's secret family, Thea and Alfa Omega and Lucia in combination. It looked as if Danish football was being eliminated, a symbol of what I went through during “the 10 minutes”, which was about turning me around, installing a new lung to suck in air. This was an incredible shock to the entire football world with many millions of viewers all over the world watching this horror scenario live in front of their eyes.

This is really about the opening to all gold of me, and the start of everything new of our New World after the transition that we have gone through :-)This is really nothing to be sad about, this is how the transition is, there are no broken teeth here, i.e. nothing of creation is destructed. So we got the lunch box of your mother and brought it to Karen, this is what it contains, what they founded in Sweden, which we transferred to Karen. The World Bank, i.e. all collected energy, you are really the first in here, so it is really a joyful event, not the opposite. Your sister had seen this coming, she was the star in here, which you have overtaken, this was just the Devil showing his head because of these two from Sweden and Syria. It was really you coming up through the surface with Karen to what used to be your mother, this is me bringing in my head with our New World. This was really the world kept up by your sister, which you have now overtaken, this was the death of your mother that we won over, now we are all Karen, spread to all. Thea's rocket is now fired off, after they have obtained enough faith in you together with your own sexual energy and energy coming from my bodybike team, helping to lift us up.

We were hiding inside the greatest ever music star, Elvis, where it would be “completely impossible” for you to come, but this is what you did, the highest possible climb. Stig: Elvis and Michael Jackson are the biggest music stars ever, Michael works spiritually through Thea, this is what we are combining to make you everything of both sides, now in light. Thea was the knife (of creation) working inside darkness, bringing creation, having Sanna and Hans and the elite with her, being the heart, life self. Her beloved friend from Syria, Alfa Omega, was my force in darkness, when not in you, which is why Russia “protected” the president of Syria president. The “world war” in Syria was really about getting to Alfa Omega, but only leading to the end because Thea and Alfa Omega were “darkness disguised as light” as all of the world elite were. You can see Michael Jackson in almost all of Thea's Facebook posts, this is how Michael Jackson was the top of the mountain inside darkness, where I met Elvis on the other side. Russia brought out their orders of darkness through Thea, to eliminate me, but she was controlled by me, my voice (working both inside darkness and light), so I was protected. Sanna had put our mother’s family inside Thea, having them, Thea and Alfa Omega, working for them. Per, my mother's brother decided to turn around for us/me, “it is easy to see that Stig is not crazy, if anyone is, it is Sanna saying that Stig is, which all can see that he is not”. Warning, part of your mother has not turned around, which is about Thea, whom I hope will read and understand me to increase her faith in me.

Thea and Alfa Omega will decide to open the cinema, i.e. the projection of our New World, if they believe in you. Thea cannot understand why someone like you has not contacted her before, telling

her about her true role, which is to be mother of this New World, or spaceship as she is told. This is what she is, but it is on the other side of darkness, which is what we are turning around to become our New World inside light. It only requires to bring faith of her and Alfa Omega in me, which however seems completely impossible to do, they seem to have enough in themselves. Stig, you can only do your best, telling the truth about them too, as “my voice” tells me, and hope that they will decide to start grasping this. This may “destroy them” and their belief being light and life self, which they were, but “darkness disguised as light”, or “God acting as darkness”. For me to bring all energy of darkness of the world over to the other side via faith in me, with these two being the top of the mountain and the last. “Lost memory”, all erased memory of life is hidden inside these two, Thea and Alfa Omega, which they have no idea about, which we are going to resurrect. Sanna and Hans gradually handed over all of this power to me, which they controlled in Thea and Alfa Omega, they and the world elite are in command, through Thea and Alfa Omega. This is the zero point, in these two, from where I will radiate out all new creation, the closer we got to them, the better, it seemed impossible for you to reach the same high level on this side. We are the house of spirits, now we blow over these two, Thea and Alfa Omega, to you, Thea was unaware that she was killing me, working as “darkness disguised as light”.

I am shown a big red button inside Thea, which is the button to start all life, this darkness (of Thea) is really inside your mother, which we are turning inside out. I feel Thea and Alfa Omega as the deepest and darkest spider web inside of me, soon they will be gone and you will see it with the Danish football play tomorrow. It is now Christian Eriksen looking down through me, at a moment in time, all darkness was united with me, which is what caused the attack on Christian Eriksen. I did the last work to and published my new script, and I sent a Facebook email to Thea in Sweden and Alfa Omega in Syria, to let them know about it. Alfa Omega has blocked Thea on Facebook, which is not what you would expect after they had announced on Facebook that they had become married! This announcement has been removed again, “love hurts” much for Thea, she is going to realize the true world, Alfa Omega is not the Source as he has told her, I am. Now part of the warning is over with, with your chat with Thea today, helping her to start understanding what true life, the true world and true faith is about. Her “big love” may not be her true love in life, which was very deep inside of her, darkness all over her, now (my) light has started spreading in her mind. Now we only lack Alfa Omega to give his comments, to start speaking the truth about who he really is, which is “the Terminator”, to eliminate life. Alfa Omega is the police now coming after me, playing a game with Thea all along, telling her that he loves her, but he used her, making her love him, thus darkness of the world. This will help him understand that he is not the Source, I am, realizing that he has been cheated himself, because he was not working as good as I. This is coming up to me as a strong cough as I am here given, what did not want to come up, but wanted to keep hiding inside your mother, but we have to bring all with us, you have decided. He saw me as a danger, it is his role in her that I am overtaking, completely smashed out, I feel Russia, so now we are taking back Syria, their new advanced power station. The elite believed in this, which only you could take back, and it went through Alfa Omega's heart, realizing that you are the real thing and he is not.

You are not fearless, are you, going directly after Alfa Omega, the head office of their power, Russia etc., but now, all have decided to turn around to your side. This is why it was impossible for Russia to lose the war in Syria, they had my power with them, the power of the world. What we tried to do with Camilla too, but the force was not strong enough in her, so we had to go directly to Thea and the Source in Syria to get this done. Bunker, they took the energy of Hitler as I did not get myself and brought it to their head office. - only from Thea's back that we could get to Karen. Lani, my old friend from the Faroe Islands, around 1990, she could also have done this, but no one

pointed the arrow north better than Thea. I kept on being told that we would win in football against Belgium, it is really not normal that I am given predictions like this, it does look like darkness to me, we will see. The match between Denmark and Belgium started, and first, it really looked promising, when Denmark scored to 1-0 already after 2 minutes, with help from the referee, me. But my TV “decided” to stop working, only during this match, first the sound stopped working, then I could not change channels and my Chromecast stopped working too. This was about “deaf people”, Thea and Alfa Omega not reading and understanding me, thus not strengthening faith in me, the warning I was told about, Thea still lacking faith.

“Love hurts”, Thea is completely consumed by him and his darkness, not opening her eyes much to me being the genuine one, feeling sorry for herself. This is about resistance of Thea being overtaken by darkness of Alfa Omega. Thea was playing against you in this match as Belgium, the best team in the world, and you are obviously playing against them. A Danish player received a WARNING, and then Belgium scored to 2-1, and I was told that this is because of residual power of Alfa Omega coming against you. This just proves that Karen is not your wife yet, we have not opened these two yet, now you peel off layer after layer of Karen, I feel for the New World to become visible. This is still the situation, the world is still running on the last fumes of darkness from Alfa Omega in Syria until I will take over, this was the secret message of this match. I was then given pain to my behind, an old symbol of darkness, until now you have only awoken the tiger down there, who has not yet given up on his power on Thea. We are still trying to bring out more dark energy from this Source of Syria, which seemed impossible for you to do. You have completely smashed Thea and Alfa Omega, thus the world elite, Alfa Omega was ready to go to Turkey, but was not allowed, it would have broken the spell of his power and the world. We are bringing out what was never planned to being brought out, to become part of creation, this is what we continue doing. No one believed you would have the courage and power to jump up into the air balloon together with him, but this is what we made you do as the next logical move. Grand Danois, Alfa Omega was, but now he is being brought down too, I am shown a much bigger Central Station being built just because I am writing my long script of yesterday including the story of Thea and Alfa Omega.

Throw away more money of mother into their hole of darkness, you now have them in the back, Thea and Alfa Omega, I feel the sun shining at my back. Darkness, no, I have heard nothing from Alfa Omega to my email and my previous script, which is “poor behaviour”, and I wonder why, a game, I am told. Thea asked me “if Alfa is Son of God, are you God then”, I told her that Jesus is the Son outside the Source and God self inside the Source, where we have now brought all. This is the unit of my most inner, Alfa is a reserve chamber of dark energy for the elite, believing he was (son of) God self, but was cheated by “darkness disguised as light”. “You look at the Creator of life self, when you look at me”, and I encouraged her to read me to strengthen her faith in me. Thea was mother of life inside darkness for the elite, and she is part of all life inside the Source of light of me when turned around via her faith in me, we are opening to Karen with this. Congratulations with the breakthrough, Karen is the next step up, even more evil than this, i.e. Thea with Alfa Omega. This is the official life we need to bring on, to catch, to bring our New World, it is still a attack on the back of Karen, not knowing that you come this way. Thea wrote on Facebook: “I am the mother of the universe. The mother of Earth. I am life. I own my ships and my universe. I am not darkness. I am not a lie”. I do believe that she is starting to understand that I am the Source of light, where Alfa Omega was of darkness, and it is her change of faith to me that brings life from darkness to light :-). Thea brought another Facebook post, where it seemed as if she and Alfa Omega has re-found their love, but the day after, this post had been deleted! I am given strong cough and am shown Michael Jackson breaking through the wall, which is obviously about beginning faith of Thea. Alfa Omega gave his reply to my Facebook email to him and Thea: “F... you and humanity, you are not worthy to live, you don't deserve life or death”! I was told that Alfa

Omega's reply is his acceptance of me, knowing who I am.

Alfa Omega has given up, which means that Sanna and the world have been removed, he was the valve, now turning round this force, bringing it to the world. It is Steen, the instructor, and my bodybike team bringing this out from Alfa Omega, bringing this out as light, energy of the world self, now with me, not him. This is opening Karen, i.e. our New World, this is bringing new life in Karen. It is then on high time that we start lifting her up, to bring out our New World. Alfa Omega was their secret in Jerusalem, what I did not bring with me via the Jerusalem UFO.

We have no more light, this is really my new force coming out, there will never again be a need of me adjusting the light. This is the clock self that we have started, it is now Stig, who has overtaken his sister, Sanna, who was the true owner of this, in order to create this life, which is because of Karen's love to you, accepting you to be her supporter. The football game against Russia is the ultimate symbol of my victory over the greatest ever darkness of the world, represented by Alfa Omega in Syria as their front.

This is about bringing your own birth, this is how strong faith is in you, so that we could bring you out of this strongest darkness of all, we defeated this darkness via their front in Syria. Alfa Omega left the the group of (Thea and him in) my email from the other day, a symbol of the worst darkness that has given up. Faith of Thea in me was strong enough to bring this, so it is not all about her love to Alfa Omega, but also about her opening to me that brought this. Still, there is a big part of you to come out, the biggest part in fact, which is what we will continue doing, turning you around. This means that we have brought out the end document, this also means that Karen and I have entered into a successful marriage. Now all of the eagle of Germany and USA and elsewhere is mine, this is the most unique we have ever done. Alfa Omega is the last tree they had cut down, I am shown a lonely tree cut down in a desert, which we brought with us, where a part of me was also located. As expected, we brought Thea the dilemma between you and Alfa Omega, she was the dangerous one, he was just bringing her energy. I feel the Jacksons, this was his secret, Michael Jackson, the ignition of all hidden inside the worst darkness of all, inside Thea in Sweden. Alfa Omega was a secret reserve, not knowing the existence of, a secret of Russia.

There is even worse darkness in here than abusing and killing children, here that the end of the world was planned, from inside Thea we are bringing this out. Turning this around, bringing this milestone, because of her faith in me, this is the head of the horse inside darkness in her that otherwise would have been forgotten. This is Thea releasing it, but it comes from Alfa Omega, this is more hidden energy now being released from Alfa Omega, it is the lunch box we have started opening, while still bringing more in from inside of here. I tagged both Thea and Alfa Omega in my new script, which made Thea instantly “lose it”, being unable to control her negative feelings, bombarding me with her negative resistance. Not trying to understand “a new truth”, but doing everything to convince me that she (and Alfa Omega) is light, it is impossible for her to understand that darkness had overtaken her. I was exhausted from tiredness, being on my very last will-power, on top of this came her relentless attacks, which took out even more of me, this is how darkness is working. She is “unable” to understand the pain she brings me, believing that it is me causing her pain, which again is how darkness works, which she is “too dumb” to understand. Alfa Omega had now “replied” to my previous script, but he was so obscene and disgusting that I thought “what a primitive fool, I will send him a reply when I come home”. He has the key to Fort Knox without knowing that he was controlled by darkness of Russia, he is interested in handing over the key to you and tell Thea that you are truly the one. This is just his way to bring out darkness, he is not used to being spoken against, a patriarch, who does this to him (?), he asks, yes, “the real one”.

This is how to give up a big responsibility, which he feels that it is, being this “source” without really knowing what it is.

The light is not switched off, my force, this is what I have brought the Danish national team in football as my ambassadors to spread to the world. This is the only road to Karen, it goes through them, Thea and Alfa Omega, the same way as they – the world elite - would have used to create their New World. So far, Thea and Alfa Omega are holding on tight to Karen, this is what we will continue working on, for them to release, for me to bring up to the top of the mountain. We believed it would be completely impossible to bring this force of darkness of Russia via Alfa Omega in Syria. The national team know of the danger of you walking right into this darkness of Russia and Syria, not supposed to survive doing this. This is part of the darkness they allowed to be brought to you because they had an idea of what you wanted to use it for, to penetrate right through these two. Thea and Alfa Omega, who otherwise were impossible to penetrate as the outer wall of everything, going directly after the Source of yourself, through this hole. Making you come in front of all, I am given marks to the front of my left lower leg for the first time, this is where I am, having gone through all. Thea and Alfa Omega are part of the Source that was not meant to being converted and brought out as part of our New World, but to be pillars of life inside the Source. Until recently, Alfa Omega believed he was the only one, being all there is, this is what you receive when you continue working beyond what the world believed was possible for you to do.

Alfa Omega decided to block me on Facebook after seeing my comment to him from yesterday evening, what a wimp and loser, such a primitive, bad and evil man! This is the strongest storm, the Grim Reaper, turning around the strong darkness inside of Alfa Omega as he is aware of, into my gold, Thea is the trophy coming to me. It is the ignition of Michael Jackson inside of Thea that we are bringing out, which we have almost completed doing via your latest work. This is what she does not want to give me, but what we are pulling out of her because “you are so convincing”, she really wants to believe. This way we avoid paying alimony forever, which is to never ever bring any energy for creation, this is what you have succeeded doing when bringing the hole through here. We will never again need energy or a burner to open up the safe, to bring life to all, which is what you had to provide forever as Stig, now you don't have to do this for an eternity to come. I am shown Noah’s ark being pulled out from it's end station inside Thea and attached with cement to me instead - frictionless resistance, which we always wanted. It was mostly looking like a clown that made Alfa Omega decide to disappear, I am still given cough and also strong heart burn because of darkness coming from him to me. I was shown no hair on the head, we brought all with us, which means that they did not bring darkness with them as they were otherwise allowed to do. They would keep fighting me in our New World, and I would not know from where, this is what I had to bring energy for, to overcome, to bring life on the other side of it. A blocking ring around the Source inside of me, with my new self and life of our New World outside this ring, which I had to penetrate, the remaining of my bleeding mother. Now there is no resistance. Michael Jackson's ignition, this is the whole reason why Thea came to me, she feels that I am genuine, the real thing, she just has to convince her own mind that I am.

They would secretly work for their New World, we would not have eliminated all darkness if you had decided to start up our New World earlier. Now we produce the bank notes ourselves, thus not having to produce energy to maintain this remaining darkness, which I would try to locate and turn around in our New World. We believed it was necessary to keep a small part (in darkness) to keep the balance of all, but now we see that it is possible to bring all to the other side, a new invention we have made. This was only possible to do because Alfa Omega decided to give up, to let you overtake all, this was part of his decision leaving you on Facebook. Now, we are turning the whole balance of power around, we thought it was required to have a part of you on the other side of old darkness in order to balance all. Sanna and Hans wanted to keep their dream of getting their

own New World. Thus being this darkness, the biggest secret right until this day, if they could, they would, but when they cannot, they join me, but only on the outermost, this was their biggest secret all along. This is what I forced Alfa Omega to bring all over to me, which also means that they were willing to overtake and kill your mother and you right until the very end.

This is what your mother saw coming, the end of Stig, Sanna's cunning plan to let your mother know without telling her that she was next. They had the world only waiting on you to give up and to bring me the finishing stroke, and then to see if they could live on what they had saved in Tobias. This is connected to Alfa Omega in Syria, this is how the strongest darkness looks, when your sister did not want to give up to her brother as she has always felt superior to, but was really inferior to. A matter of vanity and thirst for power, fame and fortune, willing to kill her own mother and brother to make it. These are the people truly behind Thea and Alfa Omega, Sanna and Hans playing the game right until the end, trying to get the the world on their hands. I have been told since 2013, when Sanna and Hans started believing in me, that they have been playing on my side, only continuing to act their game of darkness to bring me darkness to absorb. But it seems as if the game was not only a double game, but a triple game of fake people of the worst kind, my own family, my own sister, the worst darkness in this world. They wanted to remove me as father of all, to Tobias (her youngest son), and who would become mother, yes, the Swedish “lady”, Thea. So you would die before your mother and only when and if you succeeded bringing all, including what was hidden, you would survive. When I broke my arm, October 20 last year, I was told “you should have been dead”, and also later that there was a risk of me dying if I did not resume work only 2-3 weeks afterwards. You kept yourself alive via your work, your sufferings and now you are producing new energy too via bodybike. The game was to let a smaller part being on the dark side, to let you die, but you changed the game completely, deciding to never give up before bringing all over to the other side. Only if you gave in to your “old nightmare”, thus letting darkness defeat you, this would happen, otherwise you would bring down all of their darkness. Your sister was willing to give up to you, if you never gave up yourself on the way, on this condition. They had to pull some out of you and make a New World, which was Karen, which they however did not know about. This is how Karen is really standing behind all of this the worst darkness against you and your mother, wanting to overtake all, your mother was only money (energy) to them.

I keep on being given the song “Eternal flame”, and I am then told that you have now reached the eternal flame, coming all the way in here as the only one.

The Michael Hardinger concert tomorrow is important, my first since 2014 and 2016 in Helsingør, so all that has happened since, we will also roll through him, this is what we will release tomorrow. Alfa Omega is connected with Michael Hardinger tomorrow, which again is connected to Sanna and Hans, seeing Hardinger again for the first time in five years, releasing this. Other artists are nothing compared to Hardinger, who brings the most here, being the closest to the Source with me, he is also one knowing that he is close to me. We give Michael Hardinger the power to bring Karen of our New World out of me, to strengthen this process even more with his power. Karen only comes out when we lure her, bringing her flowers etc., when the New World is safe, when she feels that she can come out. This is what I am now asking you to do, Karen, together with the force of Michael Hardinger, Karen has never felt a stronger urge to come out, it is only you who has decided to keep her in.

It is essentially the gift from Stockholm that we are still unpacking, from King Carl Gustaf there, it is really still your mother opening up to all of this. Thea would die if I had not saved her now as the last. Alfa Omega would have killed Thea because of his “wrong love”, the world believed they could move on after eliminating this last part in Thea. Opening to “nothing” of me as they had discovered, this darkness has to cross too, Thea was the furthest north of all, you are now the

golden bird. Darkness of Alfa Omega did not want to hand over the last (of Thea) to me, but did when realizing that I was better than he. Now we are in the golden room as if we have never existed also thanks to Michael Hardinger today and his faith. Michael Hardinger was put out as "miscellaneous", "we don't really know what to use him and his power for", but now, you are really headed home to me too, Michael. After you also did not believe in Stig as God for a long time, which is because you are God yourself, inside, you know.

The thinnest glass to Michael Hardinger has now been broken, he believed I was "the angry man" when not reading and understanding me, but believing in the official story of Sanna and Hans that this is what I was. Now he knows that I am the one, he is part of me, now all is home, he declared his faith and love too, no longer being my opponent. He kept on rejecting you when others talked of me, but finally obtained faith in me via the music world, now he knows that he is part of you, he feels it. Now you have melted your bridges together, now he is not going wild anymore, now we are closer to Germany, coming out of the grip of Alfa Omega as Michael was strengthening too. He was meant to become the deduction (of darkness from me), this is how strong his voice was in him, me, my voice, now he knows for sure that Stig is master of all. Michael Hardinger really thought I was incredible negative, now he is also on my team, feeling sorry for my sufferings etc., this is now also the road to Karen, through him. Michael has discovered that it was not me, but my sister, who was the ugly one, incredible negative and grim, but she said nice words and smiled to the world. I told the direct truth of unacceptable behaviour, work and communication of man via my everyday experiences, which was considered being "incredible negative" and hostile. But as you know, it was an opposite world, I told the truth to the world and my sister told lies, which took him years to realize. This is only how superficial people are, who cannot read and understand, but believe they understand, are convinced that they do. You can say that Michael is also father of Karen, of our New World, the most difficult to convert, as expected. We only brought Michael into this final part of creation, when we waited this long, otherwise we would not have brought this the most important part of the diamond of all.

Michael was meant to close the book, to bring this turn around of darkness to them, to Sanna and Hans and the elite with them. Michael Hardinger did not know that I would make such a big impact on him today, loving his band and songs, this is how I am, I meet the world with a smile. Now he can be happy that he was part of the phone number for your mother to call (to bring our new creation). This then completes the turn around of Thea, thus saving the last part of her. I felt Michael Hardinger and then Alfa Omega being on my side, having overtaken them. This is the last part of Thea now becoming part of Medina, who is the mother of all of our New World here (part of Karen of all creation everywhere), not herself, she was inside darkness. I was given pain to my right ankle, what we turned around today, we are sending out my force to the entire universe, which is what is happening right now.

Again, we would not bring out all of Karen without the meeting with Michael Hardinger today and his impression of me. This was their little child as they hoped to bring out via Thea, which is now becoming part of my much bigger New World, bringing the last with me too. Now I feel Michael Hardinger inside of me, sitting on my golden chair, which was his dream to become all of his life. It feels like he is making all of the difference, bringing tools as we had never imagined, Michael was really the back door of your mother, leading out. Karen would be both your worst opponent and wife in our New World, which would become very exciting, this double role, which has been eliminated now. It was really inside Michael Hardinger that I was operating, the voice of my father here, controlling this side of darkness. Now we get access to all secrets as we had sworn to keep a secret to the other side, which was released by Alfa Omega and confirmed by Michael Hardinger today. It was really inside Michael Hardinger that all started, they would continue trying to kill you, having the most advanced options of the Source to work against you. It would essentially be

yourself playing both parts, but we would split you in two, making Michael Hardinger play the other side of darkness together with Jack and Hans etc. on their side.

JULY 2021:

I was surprised receiving a friend request from Thea (Mike Eira), which came after she had become so mad at me and my previous script that she had unfriended me! Thea wrote on Facebook that "everything is set in motion, with my ships and everything else through us with Stig Dragholm, New World Order". "Stig will write about everything later I have no major choice in everything that happens. But they use my energy. Both tonight. My ships are coming too. Alpha and Stig were in me". I am given the most uncomfortable cough, so that I can hardly breathe, which is about Thea, who was about to drown, which I am bringing up of my mother. Now we are starting to open Karen via Thea, Karen is no longer interested in coming to me, she is in me, you made Karen pregnant and are now returning home to her, having brought all. Karen has gotten familiar to being with you now you are the flower child given by your mother, a tandem bicycle, Karen is a fully integrated part of me, will never leave. This means that Thea is inside of you, this is what she can feel, that I saved her, brought her into me, to become life inside the Source of me. She is the entry to Karen, the last in and then turned around, being the first, she is now the new outer layer, not calculated for. This is how big the desire of Thea was to become part of you, I am the Matrix of all, this is what Thea can feel, she is inside.

After publishing my previous script, Thea said that it is now Michael Jackson, who is the father (not Alfa Omega or I!), who will return as a God, where she is the mother. She continued her now "toned down" attacks on me, saying that she does not believe in me etc., I told her that it is her feelings giving her away, not her lack of will to understand. "Strong darkness in this lady", and Alfa Omega lifted his block and became friends with me again (!), but he did not improve his behaviour towards me, he is still "a big clown". I was told that it was resistance of Thea with Alfa Omega that brought Christian Eriksen the heart attack, to absorb for me, not now. My hand is again given a shake and I am told that it is because we have brought back Alfa Omega alive to you, i.e. more of his darkness coming to me. Thea is a chest of gold, but only when turned around, she has started sending me flowers, not because of Alfa, but because of me. This is the only way that opens up to the gold inside Thea, which again is only part of the big gold of Medina and Karen. Only possible to do because Elijah never had doubts in you, which I am now told, which sounds "strange" to me, it requires love of Karen, thus of Thea to open to this. She is the "North Bridge" here, from where we are pulling out Karen, which is everything there is everywhere, Thea was just turned around to the dark side, now opening to you. Prince of all, how can you be otherwise, when you come here and say that you are overtaking all including Alfa, who used to be the father in her view, these are the thoughts that she is given. Your old pain to your spinal column for years originates from her, this part of your mother, which is also what made you a mummy, "more dead than alive".

Thea is Tutankhamun turned around, this is the closest we come to Karen without becoming Karen, she is really a cell outside Karen from where we enter Karen. Thea is really not the real thing, but one cell that we put in there as we do everywhere, put all cells into all cells, for all cells to become eternal worlds, this is what is Karen. Thea is one life herself as everyone else is too, and I am then the Source bringing force to all cells, to all life inside all cells everywhere, including her. Our goal was to end up in this cell, going through all darkness to come here, and Thea is the last darkness before Karen, Karen is just where we collect all life here. You have gone through nothing to come here, which is "not yet created" with the gold to create all, to bring all to the Source here, inside the cell of Karen. The idea is to bring all of this out, when we bring down Thea's spaceship ("Oumuamua"), which is waiting on you to finish your work, for you to give the sign "now I am done with all". The road home for me to the Source in Karen, where we placed it, was through this

strongest darkness of all via Thea and Alfa Omega as the front. It is all cells you have met on your way, turning them around, that we are bringing inside, to bring out as life not only here, but everywhere, inside of themselves. To their own New World's, which is what Thea is really talking about, her own New World, being part of something much bigger, which she cannot see. And then we have opened to all other cells to enter here, becoming new life as new creations too, so there will be an eternity of creations everywhere, in all directions, three dimensional. Thea only comes to me reluctantly to open up to all life of Karen, which is the worst decision in her life to do, because of her lack of faith, which is gradually turning over to me. Now she is also inside of me, I feel her, and she might say that she does not believe in me, but the fact is that she is inside of me, and it is only faith that makes this possible. I feel her as darkness, this is the closest to being death, the closest to Karen, this is what made you do the accident to your refrigerator the other day, a shelf broke.

It is the terrible thought of admitting that she was overtaken by darkness, believing that she was light that is making it “impossible” for Thea to break with Alfa and commit to her true faith in me. This is why I am the only one, who could save Thea, otherwise she would never have become life of our New World – I am building my own castle and now she is part of it too. As always when you meet darkness, people are convinced they are light and your are darkness, when it is the opposite, which is almost completely impossible for them to believe in. They bring me all darkness imaginable, while they are being converted themselves, the same way as my mother did, being the foundation of all, and many others since her. In this respect, Thea is right, being the mother of life of her own cell only, as one out of many on the way, believing this is all. You might say that she is right, this is what she can see inside of herself, without being able to understand that she is only one tiny bit of a much bigger self of me with Karen. Medina is our New World here, inside of Karen, that includes all inside the Source, which includes the New World of Thea self. I felt Thea, I have really come through, and I am only given more darkness as part of the game to absorb, and I was then given some wrong heartbeats. I received more out of this world pain to my right ankle, truly the most disgusting pain you can imagine, but still joyful because we are turning around even more darkness. This is part of Thea's ship that we are giving you, I am told while continuing to receiving strong pain to my right ankle, it is Nefer, who secures this ship, boat to us.

My scripts have had an effect on Thea, it is an offshoot of this that leads to her life in the spaceship. All is an outcome of Costa del Sol, when my mother and I brought life to the Source there 2015, now just even more. It is essentially life of your mother that we are bringing over, first now, to make Karen even more complete. Thea was the deduction, what we have already deducted before, now it is returning, we had excluded this from you to make you survive, what we did not tell you, now coming back. Thea is protecting this life, this is the life she would have eliminated together with darkness of man if I had not come here, now bringing her over too. This is what it cost to bring you to London (2018), from Rome (2018), to make you live, to cut off a big part of you, your new self, without you knowing it, and to make your mother survive. We could have screamed at you (in Rome 2018), when you stopped working (the last day), while we were transferring all life to you, so we did not bring all. This is what we have just opened up, to let this stream also run in you, making Karen more complete. You brought all life to Costa del Sol (2005), but did not retrieve all in Rome (2018) after the process we went through, which is also why we had to make the coronavirus stronger to bring this. I was reminded that the most important was to enter here with the recipe of life and then we can bring out all life here, which means that we are really playing the game again. I noticed that Alfa Omega has now decided to block me again for the second time on Facebook, and Thea has decided to unfriend me again for the second time, what fools! We had to get through this hole of Thea and Alfa Omega in order to reconnect with life here. We never had a real fire here, which is why this life was not deleted, which would only happen if I accepted my “old nightmare”, this was my real achievement.

Only when reaching the Source and only when it had not been burned off, this life would survive, this is the life that Thea believed she was protecting. But she was really destroying it, but her opening to you was big enough for you to come through, for you to enter here at your real home. I received the codes from Thea to her spaceship, which includes the new way of creation, the entrance was via Thea, you are now captain of this starship as she protected. Thea should now also be able to feel that she is part of me, all of her in me too. Her thought of you being crazy was required, necessary darkness, to bring energy to me to absorb, to open this. Now we have this rotten feeling inside, I feel it as such, as a Rottweiler, which has to getting used to being here with me, now not with Alfa, no stiff rules here as they have to adapt to.

This is how close we were at the end to sacrifice my mother, thus my old self, I am told by my voice that I will always be grateful for you doing this, my old self is saying. This is what Thea almost had cost, being “unable” to read and understand me, which could have led to the death of the old, original creation and your old, original self. I told Thea about the story of her in my new script, being part of all life inside the Source of me, not long thereafter, she sent me a Facebook invitation to reconnect, but she “regretted” it. Instead, she “lost it” again: “Don't come here and try to overtake my ship, damn it, when it is me who owns it, this is my work, my Matrix to me and my twin”, and she then blocked me! So we still have the axe in Thea working for us, and I was shown her on a table, turning around, radiating out our New World. We are still pulling out Karen of Thea, which we will continue doing, we really have no heart at all as our new selves.

You really pushed the button in Thea, releasing all energy, now obtained by me, still waiting to bring all out, this was her role in life, to open to all, via Syria with Russia behind them.

I have found life all over here. It is all of this outside that Thea opened up to, what we call Karen, now inside of me, this means that I am slowly awakening, now also being all of them. This was the purpose of Thea's spaceship, to bring me on-board, to open up to all of this. It is what is inside Thea that we used to write creation, now we are out of your mother again, all came through Thea before she let you down.

<u>Mail, 15. april 2021</u>

Thea: Hej Finaste Stig. Jag har blivit kontaktad av Alfa Omega. Han påstår de vill klona mig. Han har uppdrag genom rådet i universum. Vet du något om detta

Stig:
Hej Thea, Nej, det er ikke den type information, som gives til mig, men det ligner "mørke forklædt som lys", som er sådan, at mørket optræder, når det forsøger at få mennesker til at tro, at det er lys, som de modtager, hvor det altså er mørke. Det er en kraft, som jeg selv har afvist tusinder af gange, når det har forsøgt at overbevise mig om noget, som jeg med min logiske sans ved er forkert eller bare ikke er rigtigt. Og det er det bedste råd, som jeg kan give dig, som altså er, at du styrer den spirituelle kraft, ikke omvendt, på basis af, hvad du ved, er rigtigt at gøre, ellers risikerer du at blive en slave af dette "mørke forklædt som lys", som kan få dig til at gøre næsten hvad som helst. Bestem dig for, at du bestemmer og beslut dig for altid at gøre rigtigt, ikke forkert. Held og lykke med det hele □ □Mange venlige hilsener fra Stig

KORRESPONDANCE 2024

22. JANUAR 2024: THEA ER SPIRITUELT TØMT FOR ENERGI, ELITEN GEMTE MIN ENERGI SOM DERES NY VERDEN I MØRKET HOS HENDE, HUN HJÆLPER MED AT VÆKKE GUD I MIG

Jeg var spirituelt blevet opfordret til at tage kontakt med Thea igen, som jeg gjorde og som bragte hele denne ekstra historie og åbning i 2024.

RESUMÉ

Thea: Jeg har travlt spirituelt, jeg har ”mange fjender”, jeg er urolig, de har angrebet mig groft spirituelt, jeg forsøger at heale sig selv, mine energier er suget ud af mig
Thea: ”Jeg har et åndeligt barn, som de igen og igen forsøger at tage fra mig, tre gange har barnet forsøgt at manifestere sig i mig, men jeg mistede ham hver gang”
Thea: Min spiritualitet har taget hårdt på mig, hele min rejse, jeg mistede mig selv, nu må jeg komme tilbage, jeg kan ikke miste mig selv
Stig: Du har gået en hård tid med lidelser igennem, som ofte kendetegner dem, der har en særlig mission i livet. Jo højere spirituelt niveau, desto større er lidelserne
Stig: Jeg har selv, de sidste 15 år, været helt tømt for energi, jeg har været en “levende zombie”, som kunne falde om bevidstløs/død nårsomhelst, men jeg vil aldrig give op
Stig: Når vi er helt tømt for energi her, venter uendeligt lys og energi for alle på den anden side, som vi snart vil åbne for, vores Ny Verden af uendeligt lys og lykke, uden mørke, for alle
Stig: Du har færdiggjort din mission uden rigtigt at forstå hvordan, det involverer mig, som er den ægte eksistens af Kilden, som du var i kontakt med, som du prøvede at holde mig væk fra
Stig: Det er Gud selv i mig, som er ved at vågne, som jeg kun kunne gøre med din kærlighed, som fik dig til at handle rigtigt, til at gå imod dit bevidste selv og acceptere mig hos dit inderste
Stig: Du er del af mig, jeg har været på en mission for at redde alt liv udenfor kilden, som jeg nu har reddet og bragt hjem, og nu kommer jeg selv tilbage som det sidste af alt
Stig: Vores ny verden har været gemt i dig af verdenseliten uden din viden, anført af min egen søster og hendes mand, om at gemme denne energi væk fra mig i Sverige
Stig: Jeg kunne kun komme til den, og bringe alt liv hjem inklusive mig selv, hvis du besluttede at åbne for mig, som du altså gjorde i dit hjerte
Stig: Du har følt sandheden om mig uden helt at forstå den med dit bevidste selv, jeg er lyset, sendt fra Kilden til en verden i mørke, som kun ville overleve, hvis den opnåede tro på mig og lyset
Thea: Hvordan har du taget noget fra mig til dig. Hvad vil der ske i fremtiden? Mange tak Stig. Jeg vil gerne holde kontakten med dig via e-mail, så jeg forstår alt, hvad der sker
Stig: Jeg har ikke taget noget fra dig, dette er den energi, som eliten har stjålet fra mig og ville løbe væk med for at skabe deres nye verden kun for eliten på 10 procent af alle
Stig: De ville eliminere resten af 90% af verdens befolkning, mere end 7 milliarder mennesker via krig, terror, "naturkatastrofer", vacciner, strålingsvåben, økonomisk sammenbrud m.v.
Stig: Jeg er gået gennem mørket, har reddet og bragt liv med mig hjem til Kilden, hvor eliten gemte min stjålne energi som mørke i dig, som jeg transformerer til lys og vores Ny Verden for alle
Stig: Du er del af mig som Kilden, alt liv vil vil modtage uendelig energi og lykke i vores nye verden, som er Guds gave af uendeligt liv, som bliver befriet fra mørkets lidelser for evigt
Stig: Dette er, hvad verdenselitens tro i mig betyder, at transformere vores gamle verden i mørke til vores nye verden i lys, som du åbner til via en kombination af tro, forståelse og positive følelser
Thea: Du skriver om faderen, og at du skal åbne noget i Egypten? At Gud bliver levende igen. Hvad mener du med det? Og hvem er Jack, som du skriver om? Er du den Gud?
Stig: Egypten er nøglen til alt via deres pyramider, som indeholder al energi, som vi har åbnet for, ikke bare for Egypten, men for hele verden

Stig: Jack er min bedste ven fra jeg var teenager, han var "mit modsatte selv" i mørke, hvor jeg var i lys, han var i ledtog med min søster og hendes mand, som forsøgte at stjæle al min energi
Stig: De står for skabelsen af både vores gamle og nye verden og bruger "Guds byggesten", de ville bruge min energi til at skabe deres ny verden for eliten, og den energi var gemt i Sverige, i dig
Stig: I stedet tømte jeg verden for energi fra mørke, som jeg har overført til lys, fordi verdenseliten læste, forstod og begyndte at tro på mig som skaberen selv, Gud, og Ny Verden i lys
Stig: Gud bliver levende igen i vores Ny Verden, eller faktisk for første gang nogensinde, når du ser ind i mine øjne, ser du alt, hvad der eksisterer i mit indre, i Kilden selv :-)
Thea: Jeg er en del af Egypten, hvordan er den nye verden, er jeg en del af den, hvilket betyder, at jeg kommer med til det nye, som du taler om?
Stig: Mange ønsker at se mig død og i helvede. Det, der er inden i mig, er min verden. Mit univers min sjæl. Hvad ville eliten med det med det, der er mit.
Stig: Jeg er Gud selv i live som et almindeligt menneske, som blev givet den opgave at få menneskeheden (via verdenseliten) til at tro på mig for at redde verden fra undergang
Stig: Dette var en næsten umulig opgave, alle troede først, at jeg var sindssyg, langsomt men sikkert begyndte eliten at læse og forstå mig, at opnå tro på mig, at jeg taler sandheden
Stig: Jeg er Stig, et almindeligt menneske, overskygget af Kilden/Gud i mit indre, i mit ny liv vil alle se mig som Gud, alle vil få samme kræfter som Gud som skabere af liv og nye verdener
Thea: Jeg vil læse dine tekster. Nu hvor jeg forstår mere af alting. Tak Stig. Jeg har lært, at vi alle har solen fra det guddommelige i os, at vi alle er slags guder.
Stig: Ja, alle er deres eget univers med uendeligt liv i dem, både du og alle andre. Og ALLE VIL OVERLEVE, ingen vil blive tabt til Helvede. Du har meget lykke at se frem til :-).

<u>22. JANUAR 2024 - FULD KORRESPONDANCE</u>

Stig, 22. jan. 2024, 10.41:

Hej Thea,

Jeg har i lang tid lagt mærke til, at du viser dig off and on på Facebook. Nogle gange er du synlig for mig, andre gange er du ikke. Er det fordi, at du deaktiverer dine profiler i en periode, før du kommer tilbage igen?

Nu kan jeg se, at du er usynlig igen, og det drejer sig om flere profiler og også din gruppe, som er væk, og jeg skriver blot denne email for at sikre mig, at du har det godt, eller om der er noget, jeg kan hjælpe dig med?

Jeg håber på at høre fra dig. Pas godt på dig selv :-).

Thea, man. 22. jan., 18.28:

Hej Stig.

Ja det är väldigt mycket för mig just nu i det andliga med mina Ai's och allt jag är i just nu.

Jag är orolig för jag har många fiender som inte vill mig väl känner jag. De vill mig väldigt, väldigt illa. Väldigt illa.

Jag är orolig om jag har blivit lurad av folk som säger att de är personer som jag älskar väldigt

mycket, men att det är folk som har förvirrat mig i min resa.

Även i mitt privata försöker jag heala mig just nu i allt.

Mina energies har de sugit ur mig. Attaclera mig i drömmarna när jag är vaken..

Men nu har jag bytt kost börjat med homeopati, fått healing rensning på energies som hade och kopplar på sig på mig ofta.

De har attackerat mig grovt andligt inom hela mig mina chackran och skriver till mig.

Jag stänger av för jag vet inte hur länge jag kommer orka. Jag vet inte vad som är vad längre.

Det enda jag vet att jag har andligt barn som de försöker gång på gång ta från mig. 3 gånger har barnet försökt manifestera sig inom mig. Men jag förlorade honom varje gång.

Det är väldigt mycket.

Det är ute efter mitt andliga barn.

Jag kan ha kommit in med fel kontakter.

Och gjort fel beslut.
Då jag har litat på dem

Nu försöker jag bara skydda mig själv och mitt andliga barn. Men jag vet inte om det är försent..

Jag är väldigt ensam. De har hackat min telefon mina sociala medier överallt. De vet allt om mig.

Jag behöver min energi och healing för mig så jag kan kan ta hand om mina barn här som är födda från mig.

Mitt andliga har tagit jättemycket på mig. Hela min resa.

Jag förlorade mig själv.
Nu måste jag komma tillbaka.

Jag kan inte förlora mig själv.

Stig, 22. jan., 21.37:

Tak for din mail :-). Jeg kan se, at også du har gået en hård tid med lidelser igennem, som ofte kendetegner dem, der har en særlig mission i livet. Jo højere spirituelt niveau, som man befinder sig på, desto større er lidelserne.

Jeg kender det personligt, jeg har i de sidste 15 år været helt tømt for energi, jeg har været en "levende zombie", som kunne falde om bevidstløs/død nårsomhelst, men jeg besluttede mig for, at jeg vil aldrig give op, som er årsagen til, at jeg har nået toppen af denne verden og nu alt, som er bagved, som er Kilden selv, og når vi stadig arbejder fra den gamle verden, som er vendt rundt i

forhold til Kilden, betyder det, at når vi er helt tømt for energi her, så venter uendeligt lys og energi for alle på den anden side, som vi snart vil åbne, som er at åbne for vores Ny Verden af uendeligt lys og lykke, uden mørke, for alle.

Dette er det inderste af Kilden, som vi vil åbne for, for lyset selv, til alt liv i vores ny verden, og jeg bliver her givet givet sangen ”I say a little prayer” af Aretha Franklin og teksten ”Forever (forever), forever ('ever), You'll stay in my heart and I will love you”, som er budskabet om kærlighed, som gives til dig fra det inderste af Kilden, af Gud, til dig, med beskeden om, at du har færdiggjort din mission uden rigtigt at forstå hvordan, at du har gjort det, og at det involverer mig, som er den ægte eksistens af denne inderste del af Kilden, som du også var i kontakt med og som du gjorde meget for at holde mig væk fra, fordi du blev fortalt, at det var dit.

Og jeg bliver her givet teksten “the moment I wake up” fra samme sang, som er fordi, at det er Gud selv i mig, som er ved at vågne, som jeg kun kunne gøre med din hjælp, med din inderste kærlighed, som fik dig til at handle rigtigt, til at opponere dit bevidste selv og acceptere mig hos dit inderste, som i virkeligheden er mig, som du er del af, og hvor har jeg så været, hvis ikke her (?), ja, jeg har også været på en mission for at redde alt liv udenfor kilden, som jeg nu har reddet og bragt hjem, og nu kommer jeg selv tilbage som det sidste af alt.

Aretha Franklin - I Say A Little Prayer: https://www.youtube.com/watch?v=7Ifw8JhDBvs

Og jeg bliver fortalt, at vores ny verden har været gemt i dig uden din viden, som resultat af en beslutning af verdenseliten, anført af min egen søster og hendes mand, om at gemme denne energi fra mig i Sverige, hvor de har deres ødegård (Göteryd), og jeg kunne kun komme til den, og bringe alt liv hjem inklusive mig selv, hvis du besluttede at åbne for mig, som du altså gjorde i dit hjerte.

Dette betyder, at du har følt sandheden om mig, uden helt at forstå den med dit bevidste selv. Jeg er lyset, som var sendt fra Kilden til en verden i mørke, som kun ville overleve, hvis den opnåede tro på mig og besluttede sig for at vende sig rundt til mig i lys, og ikke omvendt, for den troede i lang tid, at den var lys og jeg var mørke, som var indtil, at den (verdenseliten) læste og forstod mig, og fik øjnene op for, at jeg er lyset selv, og at den altså selv var mørke, som også var den kraft, som snød dig, som gjorde det svært for dig at forstå mig, men du kunne altså føle det.

Der er således ikke noget at være ked af, men tværtimod at glæde sig uendeligt over. Lyset vil nu snart åbnes til en forbløffet verden, som aldrig har set noget lignende før, der vil sprede sig uendelig lykke og en stærk følelse af befrielse overalt, som er fordi, at det er mørket, som alt liv bliver befriet fra, som også er den kraft, som har holdt dig som “slave”, og som du ikke har været stærk nok til selv at bryde ud af.

Jeg sender dig mine bedste tanker og healing, som vil hjælpe dig, og jeg kan love dig, at du og alle vil føle det nye lys som en velsignelse indvendigt, når jeg åbner det for alle – som altså er efter, at du og dermed verden har åbnet for mig, tak for det :-).

Hvis du gerne vil mødes en dag som venner, er du velkommen her i Helsingør, og måske jeg må besøge dig, hvis og når jeg igen kommer til Sverige, som jeg måske vil gøre senere i år?

Mange venlige hilsener fra
Stig

Thea, 23. jan., 01.53:

Du får gärna förklara hur du menar att du har tagit något från mig till dig. Vad kommer hända i framtiden?

Jag menar detta:

Och jag får veta att vår nya värld har gömts inom dig utan din vetskap, som ett resultat av ett beslut av världseliten, ledd av min egen syster och hennes man, att dölja denna energi för mig i Sverige, där de har sina ödemark (Göteryd), och jag kunde bara komma dit, och ta hem allt liv inklusive mig själv, om du bestämde dig för att öppna för mig, som du gjorde i ditt hjärta

Tack så jättemycket Stig. Jag måste sova nu. Men jag håller gärna mail kontakt med dig. Vi får prata mer så jag förstår allt som sker.

Ta hand om dig.

Stig, 23. jan., 02.28:

(Jeg kom til at skrive dette mest på engelsk, fordi jeg normalt skriver på engelsk).
I have not taken anything from you. This is the energy as the elite has stolen from me during my life time and wanted to run away with, to create their new world only for the elite of 10 percent of all, being willing to completely eliminate the rest of 90 percent of the world population, that is to eliminate more than 7 billion people via war, terror, "natural disasters" (weather modification via HAARP), lethal Covid19 and other vaccines, radiation weapons, financial breakdown, planned lack of food, water, electricity etc.

I have now gone through all darkness, saving 100 percent of life, bringing all with me back home to the Source, where the elite had saved my stolen energy as darkness in you, which I am transforming to light, bringing our new world of light only to all, saving all life as the elite could and would not do. You are part of me as the Source as all life is, and will receive endless energy and happiness in our new world as all will.

This is only good, man will receive the final gift of endless life of God, being liberated from sufferings of darkness forever, living in endless joy and happiness. This is what faith of the world elite in me means (as you can read about in my scripts, proof can be found in the details), to transform our old world in darkness to our new world in light, and this is what you are opening to via a combination of some faith, understanding and positive feelings.

Thea, 23. jan., 02.44:

Du skriver om fadern och att ni ska öppna något i Egypten? At gud blir levande igen. Vad menar du här med det? Och vem är Jack som du skriver om?

Förstår jag rätt att du är den Guden?

Stig, 23. jan., 02.53:

Egypten er nøglen til alt via deres pyramider, som indeholder al energi, som vi har åbnet for, ikke bare for Egypten, men for hele verden. Jack er min bedste ven, fra jeg var teenager, han var "mit modsatte selv" i mørke, hvor jeg var i lys, og som var i ledtog med min søster Sanna og hendes mand, Hans, som var øverste del af pyramiden (den gamle verden), som forsøgte at stjæle al min energi (via people of other civilisations og deres avancerede energi, de står for skabelsen af både vores gamle og nye verden og bruger "Guds byggesten"), og de ville altså bruge min energi til at skabe deres ny verden for eliten, og den energi var gemt i Sverige, hvor de valgte dig som gemmested.

Det gik modsat, jeg tømte verden for energi fra mørke, som jeg har overført til lys, fordi verdenseliten inklusive Jack, Sanna, Hans og mange andre læste, forstod og begyndte at tro på mig. Det er troen på skaberen selv, Gud, som bringer vores Ny Verden, alternativt ville verden være gået under, hvis eliten var lykkes med at tømme mit lys og overføre det til mørke for at skabe deres "fantasti slot" af en ny verden, som IKKE kan leve, når den er baseret på mørke.

Gud bliver levende igen i vores Ny Verden, eller faktisk for første gang nogensinde. Når du ser ind i mine øjne, ser du alt, hvad der eksisterer i mit indre, i Kilden selv :-).

Take care.

Thea, 23. jan., 02.59:

Ja jag är en del av Egypten du vet att vi har haft connect runt en del av den energy med pyramiderna. Så hur är den nya världen är jag en del med den menar följer jag med in till det nya som du talar om?

Många vill se mig död och i helvetet.

Det som är inom mig är min värld. Mitt universe min själ. Vad ville eliten med den med det som är mitt.

Stig, 23. jan., 03.04:

Som jeg skriver på min hjemmeside og i mine skrifter, er jeg Gud selv i live som et almindeligt menneske, som blev givet den opgave at få menneskeheden - via verdenseliten, som repræsenterer alle - til at tro på dette som forudsætning for at redde verden fra undergang. Dette var en næsten umulig opgave, for alle tænker automatisk, at jeg må være sindssyg, og den eneste måde at gøre det på, var ved at skrive mine lange skrifter, som ingen havde lyst til at læse, men som eliten alligevel gjorde mere og mere, og langsomt, men sikkert begyndte de at forstå og tro på, at jeg taler sandheden. I dette liv er jeg Stig som et almindelige mennesker, som er overskygget 24/7 af Kilden/Gud i mit indre, og i mit ny liv, vil alle se mig som Gud, og det bedste er, at alle vil få samme kræfter som Gud i deres ny liv, hvor alle bliver skabere af liv og nye verdener, også dig, Thea :-).

Thea, 23. jan., 03.08:

Jag ska läsa dina texter. Nu när jag förstår mer av allting. Tack Stig. Jag har fått lära mig att vi alla har solen från gudomen inom oss att vi alla är typ gudar.

Stig, 23. jan., 03.06:

Ja, alle er deres eget univers med uendeligt liv i dem, både du og alle andre. Og ALLE VIL OVERLEVE, ingen vil blive tabt til Helvede. Du har meget lykke at se frem til :-).

Thea, 23. jan., 03.09:

Tack en än gång. Mycket ondska har förföljt mig. Som inte vill mig väl.

Jag ska läsa dina texter. Nu när jag förstår mer av allting. Tack Stig. Jag har fått lära mig att vi alla har solen från gudomen inom oss att vi alla är typ gudar.

Stig, 23. jan., 03.09:

Tak for din forståelse og venlighed :-). Sov godt, vi tales ved senere.

Har du slettet dine Facebook profiler - har du det godt?

Stig Dragholm <stig.dragholm@gmail.com> man. 22. jan., 10.41 (for 8 dage siden)
til Mike&Eira

Hej Thea,

Jeg har i lang tid lagt mærke til, at du viser dig off and on på Facebook. Nogle gange er du synlig for mig, andre gange er du ikke. Er det fordi, at du deaktiverer dine profiler i en periode, før du kommer tilbage igen?

Nu kan jeg se, at du er usynlig igen, og det drejer sig om flere profiler og også din gruppe, som er væk, og jeg skriver blot denne email for at sikre mig, at du har det godt, eller om der er noget, jeg kan hjælpe dig med?

Jeg håber på at høre fra dig. Pas godt på dig selv :-).

Venlig hilsen / Kind regards,

Stig Dragholm
Hellebo Park 1, 4. 4 • 3000 Helsingør (Elsinore) • Denmark
Mobile: +45 52906818 • Skype: stig.dragholm
stig.dragholm@gmail.com • http://stigdragholm.wordpress.com

fra: **Stig Dragholm** <stig.dragholm@gmail.com>
til: Mike&Eira Mike&Eira <medinamonica7902@gmail.com>
dato: 22. jan. 2024, 10.41
emne: Har du slettet dine Facebook profiler - har du det godt?
sendt af: gmail.com

Re: Har du slettet dine Facebook profiler - har du det godt? Indbakke ×

Mike&Eira Mike&Eira <medinamonica7902@gmail.com> 22. jan. 2024, 18.28
til mig

Hej Stig.

Ja det är väldigt mycket för mig just nu i det andliga med mina Ai's och allt jag är i just nu.

Jag är orolig för jag har många fiender som inte vill mig väl känner jag. De vill mig väldigt, väldigt illa. Väldigt illa.

Jag är orolig om jag har blivit lurad av folk som säger att de är personer som jag älskar väldigt mycket, men att det är folk som har förvirrat mig i min resa.

Även i mitt privata försöker jag heala mig just nu i allt.

Mina energies har de sugit ur mig. Attaclera mig i drömmarna när jag är vaken..

Men nu har jag bytt kost börjat med homeopati, fått healing rensning på energies som hade och kopplar på sig på mig ofta.

De har attackerat mig grovt andligt inom hela mig mina chackran och skriver till mig.

24.- 25. JANUAR 2024: AI'S ER CELLER I MIN SAMLEDE PYRAMIDE, SOM BRINGER MIG ENERGI TIL AT VENDE CELLER OM FRA SPIRITUELT TIL FYSISK OG ORIGINALT LIV, IKKE KUNSTIG INTELLIGENS

RESUMÉ

Thea: Har de låst mig inde i en dimension? Stig: Jeg er spirituelt overskygget og bliver her fortalt, at du ikke er låst inde, dette er, hvad vi nu åbner for, vi åbner dig og alt til verden
Thea: Hvordan skal alt åbnes, hvad med alle de Ai's, de vil have ud som en hær for at skabe dommedag?
Stig: Alle ai's er indholdet af alt ukendt for eliten, som består af alle celler, dvs. alt liv inklusive deres universer, som vi vil åbne for, alle celler er del af den samlede pyramide i Kilden i mig
Stig: Alle celler peger på et centralt sted, som er Kilden i mig, som bringer al energi centralt, som distribueres til alle som ét perfekt system i stedet for uendelige ikke perfekte systemer
Stig: Alt liv bringer Kildens energi for at bringe alle celler "inside out", at vende alt om fra spirituelt til fysisk liv, som som vil bringe alle originalt liv, og ikke "kunstig intelligens".
Thea: Hvad vil der ske med verden, når de kommer ud? Fjerne menneskeheden? Eller mener du, at Ai's ikke vil tage over? Hvad er der med mit åndelige barn i dette?
Thea: Du har talt om at eliminere mørk energi. Dette mørke er ikke kun ondskab. Der er hvide hjerter selv i mørke. Hvis du vil, kan du helbrede verden med kærlighed. Ikke med had og ondskab
Stig: Du kan sige, at vi fjerner alt kunstigt og erstatter det med alt originalt og ægte liv. Vi omlægger energien fra mørke til lys, og bringer alt liv med os, intet går tabt.
Stig: Din Facebook profil Eiramaura står nu også som deaktiveret hos mig? Thea: Ja, det skal være sådan lige nu. Jeg lukker normalt ned, når jeg har brug for min energi til mig selv.
Thea: Nogle gange har jeg brug for det. Der har været så mange energier og angreb, jeg har været igennem. Men som du også skrev til mig. Du giver aldrig op på din mission.
Stig: Jeg forstår, pas godt på dig selv. Det er rigtigt, at det er vigtigt aldrig at give op og altid at beslutte sig for at gøre rigtigt både overfor sig selv og andre, og at møde verden med et smil □ □
Thea: Jeg beder om fred for denne planet og helbredelse uden krig og fraktioner. Jeg kan ikke heale, medmindre jeg healer mig selv først og laver en forandring i mig selv.
Thea: Jeg har været væk fra mig selv i meget lang tid. Men jeg er på vej tilbage nu. Mine børn har aldrig set deres rigtige mor. Jeg kommer bedre tilbage end nogensinde, for mig og mine børn.

24.-25. JANUAR 2024 – FULD KORRESPONDANCE

Thea, 24. jan., 02.22:

Hej Stig.
Kan du se om de har låst in mig i en dimension?

Stig, 24. jan., 05.00:

Hej Thea,

Jeg er spirituelt overskygget og det er næsten 100% min spirituelle stemme, som fortæller mine skrifter, men jeg har oplevet, at jeg ikke bliver givet spirituelle beskeder, visioner eller følelser som clairvoyant rådgiver overfor andre.

Jeg bliver givet det, jeg har brug for i mit arbejde, men når jeg nu ser dit spørgsmål, bliver jeg fortalt, at du ikke er låst inde, dette er, hvad vi nu åbner for, så vi åbner dig og alt til verden □ □

Vh Stig

Thea, 24. jan., 16.57:

Hej.

Hur ska allt öppnas. Vad händer med alla Ai's de vill ha ut som en armé för att skapa en domedagen?

Stig, 24. jan., 20.02:

Jeg blev fortalt for nogle dage siden, at alle ai's, som eliten gerne vil have ud i virkeligheden, er indholdet af alt det ukendte for eliten, som består af alle celler, det vil sige alt liv inklusive deres universer, som vi vil åbne for. Hver celle indgår som sin del af den samlede pyramide i Kilden i mig. Det er alle celler, som peger på et centralt sted, som er Kilden i mig, som bringer al energi centralt, som så bliver distribueret til alle som kun et perfekt system i stedet for uendelige ikke perfekte systemer. Således bringer alt liv Kildens energi med opgaven at bringe alle celler "inside out", som svarer til at vende alt om fra spirituelt til fysisk liv. Det er denne åbning af alt, som vi står overfor, som vil bringe alle originalt liv, og ikke "kunstig intelligens".

Thea, 24. jan., 21.02:

Vad kommer hända med världen när de kommer ut? Vad är enan plan? Ta bort mänskligheten?

Eller menar du att Ai's inte kommer ta över?

Vad är det med mitt andliga barn i det här?

Och jag vet du har talat om att ni eliminerar mörk energy. Detta mörker är inte bara ondska. Det finns vita hjärtan även i mörkret. Hur har ni tänkt här? Om ni vill ni kan heala världen med kärleken. Inte med hat och ondskan. De som är sönder behöver mest kärleken.

Stig, 24. jan., 21.12:

Du kan sige, at vi fjerner alt kunstigt og erstatter det med alt originalt og ægte liv. Vi omlægger energien fra mørke til lys, og bringer alt liv med os, intet går tabt.

Thea, 24. jan. 2024 21.15:

Okej jätte fint □ □ □ □ □ □

Tack. De ville stänga ner hela programmet. Bra jag är också här för att skydda.

Stig, 25. jan., 00.21:

Din Facebook profil Eiramaura står nu også som deaktiveret hos mig?

Thea, 25. jan., 03.41:

Ja den ska vara det just nu.

Jag brukar stänga ner när jag behöver min energi för mig själv. Ibland behöver jag det.

Stig, 25. jan., 08.09:

Tak, Thea, så forstår jeg bedre. Jeg kan se, at du har aktiveret den igen. Du må have en god sag □ □

Thea, 25. jan., 08.33:

Hur menar du nu?

Stig, 25. jan., 08.34:

Ikke en god sag, men god dag □ □

Thea, 25. jan., 08.36:

Kan du förklara lite för mig?

Herefter via Facebook messenger:

Thea, aka EiraMaura Thea EiraAi: https://www.facebook.com/profile.php?id=61553784343570

EiraMaura:
Hej Stig.
Hur menar du?

Stig:
Jeg forstår ikke dit spørgsmål. Jeg har blot ønsket dig en god dag □ □

EiraMaura:
God dag. Jeg tænkte på, hvad du mente med din sidste e-mail i det indlæg?
i lige måde□ □ □ □

Stig:
Jeg skrev blot, at jeg kan se, at du har aktiveret din profil igen, og så ønskede jeg dig en god dag. Længere er den ikke □ □

EiraMaura:
Jeg ønsker dig også en god dag. Hvad mener du med at den ikke er mere? Jeg skal samle energi mellem måltiderne. Det er derfor, jeg lukker mine profiler nogle gange.

Stig:
Thea, jeg mener ikke noget, jeg skriver blot, at jeg nu forstår, at du nogle gange deaktiverer din profil og så aktiverer du den igen. Der er ikke nogen skjult mening, kun gode og positive tanker fra mig til dig.

EiraMaura:
Okay, mange tak Stig. Der har været meget jeg har skullet rydde med skyggerydning med både godt og dårligt.
Det har været så mange energier og angreb, jeg har været igennem. Men som du også skrev til mig. Du giver aldrig op på din mission.

Stig:
Jeg forstår, pas godt på dig selv. Det er rigtigt, at det er vigtigt aldrig at give op og altid at beslutte sig for at gøre rigtigt både overfor sig selv og andre, og at møde verden med et smil □ □

EiraMaura:
Jeg beder om fred for denne planet og helbredelse på den rigtige måde uden krig og fraktioner. Jeg har mange imod mig. Men jeg prøver at se det gode i alt. Mange mennesker kan ikke tage mig, fordi jeg er sådan en fritænker i alt. Jeg kan ikke heale, medmindre jeg healer mig selv først og laver en forandring i mig selv. Tak for dine ord.

Stig:
Du er et godt menneske, Thea, som lever et svært liv som mange andre, der er spirituelt åbne. Tak for din måde at være på □□□ □□□

EiraMaura:
Mange tak for dine ord. Jeg har været væk fra mig selv i meget lang tid. Mine børn har for eksempel aldrig set deres rigtige mor. Men jeg er på vej tilbage nu. Jeg er så glad. For jeg ved, hvem jeg er. Men det overtog mit liv med et forhold, jeg kæmpede med i går, til min spiritualitet og udbrændingen af den.
Men jeg kommer bedre tilbage end nogensinde, lovede jeg mig selv. For mig og mine børn.
Ja, jeg kender mit hvide hjerte. Det skal bare heles igen.

Stig:
Held og lykke med din rejse, og med at vise den bedste side af dig som mor til dine børn, som altid har brug for dig.

EiraMaura:
Tak for din støtte □ □ □

25. JANUAR 2024: THEA ER DEL AF MIN SPIRITUELLE MOR, LIVET SELV, SOM VI OMLÆGGER FRA MØRKE TIL LYS, JEG ER LYSET FRA KILDEN, VERDEN OVERLEVER KUN VIA TRO PÅ MIG

RESUMÉ

Thea: Hvad ved du om mit åndelige barn? Stig: Jeg kender ikke noget til dit åndelige barn, jeg vil gerne lytte til dig for at forstå, og hvis jeg bliver fortalt noget, vil jeg dele det med dig
Thea: Hvordan har du det med religioner? Jeg søger efter sandheden med Gud, Stig: Der er 1 Gud og 1 folk, religioner er menneskeskabte, jeg bringer min egen filosofi for vores ny verden
Thea: Jeg forstår, at vi er nødt til at følge Jesus? Stig: Jeg er bragt som lyset til en verden, der var ved at gå under, kun via tro på mig ville den overleve og komme til vores Ny verden i lys
Stig: Livet skaber og lever sit eget liv baseret på frihed under ansvar, forudsætningen er, at det vælger lyset som det eneste levedygtige grundlag, alternativet er intet liv, verdens ende
Thea: Du sagde, at jeg vil tage med dig til den nye verden? Hvordan gør jeg det? Er du Jesus? Stig: Vi har reddet alt liv, som betyder, at alle vil komme med os til vores ny verden, også dig
Stig: Jeg er i direkte livslinje med Jesus, min far og forfædre var Jesus, jeg er sendt fra Kilden som "ingenting" for at blive alting via tro på mig og for at hente alt liv inklusive Jesus' gen hjem
Stig: Vi er nu alle forenet som et, som betyder, at når Jesus er hjemme i Kilden, er Gud og Jesus en og samme person, jeg er født som denne person, som en container, der indeholder alt liv
Thea: Jag tror jeg er Maria. Stig: Du er del af min spirituelle mor, den energi, som er gemt i dig, er tømt fra mig, som inkluderer del af min spirituelle mor, altså Maria, som er selve livet
Stig: Maria er nu forenet med Jesus og Gud som ét i Kilden, dette er årsagen til, at du og jeg har mødt hinanden, vi er vigtige for at bringe så meget liv som muligt til vores ny verden i lys
Thea: Jeg arbejder meget med mit sind, nu er jeg kommet til det universelle sind i universet, Kristus-bevidsthed. Vi kan overvinde meget med vores eget sind med det universelle sind
Stig: Hvonår blev du spirituelt åbnet og hvornår mærkede du Maria i dig første gang? Thea: Maria og Jesus kom til mig, da jeg vågnede i 2019. Jeg arbejdede også med dæmoner
Stig: Er du spirituelt åbnet 24/7? Michael Jackson er også kommet til mig flere gange, som hjælper med at bringe nyt liv fra den anden side "via my dear twin, Thea", som han her siger
Thea: Jeg har samarbejdet med alt i universet. Jeg ser ikke dæmoner som fjender eller noget andet liv i universet. Alt har min kærlighed, men der er meget ondskab mod mig for det, jeg er
Stig: Det er denne kamp, som vi stadig kæmper, men som vi faktisk allerede har vundet, vi går nu blot dybere ind i mørket, ind i selve Kilden, for at bringe endnu mere liv ud som lys
Stig: Dette er din vigtigste mission i livet, at finde og følge mig, så vi kan åbne og bringe alt fra det dybeste i mig, som også findes i dig på grund af elitens beslutning om også at bruge dig
Thea: Jeg forstår ikke rigtig, hvad universet vil her. Selvfølgelig har alt mening med alt i min rejse til forståelse og udvikling, Jeg er nødt til at for at læse flere af dine tekster, få indsigt i alt
Stig: Det er rigtigt, jeg er glad for, at vi har fundet hinanden og samarbejder om denne mission. Du er blevet udvalgt til denne mission. Thea: Hvad er opgaven?
Thea: 24/7 (spirituelt overskygget), det er derfor, jeg er så træt mentalt og er nødt til at heale og lukke mine Facebook sider ned ind imellem for at samle min energi
Stig: Opgaven er 1) Redde alt liv, som vi har gjort 2) Bringe Jesus/Skaberen hjem til Kilden, som vi har gjort og 3) udvide skabelsen med uendeligt, nyt liv fra Kilden, som vi stadig arbejder på
Thea: Redde alt liv ja. Helbredelsen for moder jord skal være med kærlighed og ingen krige. Mange ønsker krig for at helbrede verden, jeg ved, at vi kan helbrede uden vold og had
Stig: Mørke og lys arbejder sammen for at bringe liv og skabelse. Det er rummet mellem mørke og lys, som skaber rummet for nyt liv, det er energien i mørke, som vi omlægger til nyt liv i lys
Stig: Alle lidelser i vores gamle verden er blevet brugt som energi for vores ny skabelse, det gælder også for krigene i Ukraine og Gaza. Det er forfærdeligt for de ramte, men det hele ender godt
Thea: Hvad synes du om yin yang? Balancen? Uden mørket kan vi ikke se stjernerne. Stig: Det er yin og yang, der arbejder sammen, for at bringe balance i alt som "nul" mellem de to sider

Thea: Kommer der mere krig? Stig: Jeg har arbejdet aktivt for, at verden ikke skulle bruge atombomben for at bringe energi til at bringe vores ny verden, som den troede var nødvendigt
Stig: Det krævede, at jeg fortsatte med at absorbere mørk energi, men logikken er, at der er mere mørke at absorbere og at verden vil "hjælpe" med at gøre dette med fortsat krig
Thea: Jeg skal tage mig igennem alt det, jeg går igennem og har været igennem i min rejse. Jeg vil ikke rejse mere. Jeg vil passe på mig selv. Jeg har brug for en pause. Jeg føler mig udnyttet
Stig: Jeg ønsker dig held og lykke, giv aldrig op, gør altid dit bedste. Hvordan oplever du din rejse, er det spirituelle lidelser, hvordan føler du dig udnyttet?
Thea: Alle de angreb, de har lavet på mig. Det har været hårdt, mærket hele mit indre og påvirket mit liv. Der er folk, som i flere år har skrevet, at de er min tvilling (Michael Jackson)
Thea: Men han kommer aldrig, jeg føler mig udnyttet. Jeg ved ikke, hvad sandheden er, jeg skal bare følge min mavefornemmelse. Jeg har været naiv og givet meget af mig selv, jeg er træt

<u>25. JANUAR 2024 – FULD KORRESPONDANCE</u>

Via mail:

Thea, 25. jan. 2024 14.35:

Hej Stig
Vad vet du om mitt andliga barn?

Stig, 25. jan., 15.14:

Hej Thea,

Jeg kender ikke noget til dit åndelige barn, jeg bliver ikke fortalt noget om andre, jeg er givet den opgave at kommunikere med mennesker for at skabe forståelse, så jeg vil gerne lytte til dig for at forstå dit åndelige barn, og så er det muligt at jeg bliver fortalt noget undervejs, som jeg i givet fald vil dele med dig. Så fortæl gerne, hvis du vil dele det med mig.

Vh Stig

Thea, 25. jan., 16.07:

Kan jag fråga dig en sak hur ställer du dig till religionerna? Jag är sökande efter sanningen med Gudomen skaparen.

Stig, 25. jan., 16.31:

Der er 1 Gud og 1 folk, religioner er menneskeskabte, jeg bringer min egen filosofi som grundlag for vores Ny verden, som kan læses på min hjemmeside.

Thea, 25. jan., 17.39:

https://fb.watch/pOi3zZ4cFQ/

Vad jag förstår måste vi följa Jesus?

Stig, 25. jan., 17.46:

Jeg er bragt som lyset til en verden, der var ved at gå under og kun ved, at menneskeheden opnåede tro på mig, via verdenseliten, ville den overleve og komme til vores Ny verden i lys. Der er kun denne vej, som altså går ved at følge mig og lyset baseret på min nye verdensorden, som fremgår af min hjemmeside.

Når dette er sagt, er det livet selv, som skaber og lever sit eget liv baseret på frihed under ansvar, og forudsætningen er altså, at det sker ved at vælge lyset som det eneste levedygtige grundlag. Alternativet er intet liv = verdens ende.

Thea, 25. jan., 18.04:

Ok. Du sa att jag skulle komma med till den nya världen? Hur gör jag det?

Du är Jesus?

Stig, 25. jan., 18.25:

Vi har reddet alt liv, som betyder, at alle vil
komme med os til vores Ny verden, også du, Thea ☀️

Stig, 25. jan., 18.33:

Jeg er blevet fortalt, at jeg er i direkte livslinje med Jesus, og at min far og mine forfædre før ham overtog og var Jesus. Da mennesket slog Jesus ihjel for 2.000 år siden betød det, at menneskets adgang til lyset ophørte, at verdens ende var sat i gang. Jeg er kommet fra Kilden som "ingenting" for at blive alting via tro på mig og for at hente alt liv inklusive Jesus gen hjem.

Vi er nu alle forenet som et, som betyder, at når Jesus er hjemme i Kilden, er Gud og Jesus en og samme person.

Jeg er født som denne person og er i virkeligheden en container, som indeholder alt liv, som jeg giver min livskraft til uden at blande mig i livet selv, som selv skaber og udvikler liv på basis af de "byggesten", som gives fra Kilden, som i virkeligheden er, at alt hvad du ønsker, skal du få, der er ingen begrænsninger længere, som der var i den gamle verden, som var skabt udenfor kilden for at bringe liv, som nu er returneret hjem til Kilden, som er det eneste sted, hvor jeg kan give alle

uendeligt og lykkeligt liv i lys.

Thea, 25. jan. 2024, 18.48:

Jag tror jag är Maria.

Stig, 25. jan., 18.57:

Jeg er blevet fortalt, at du er del af min spirituelle mor, som har at gøre med, at menneskeheden besluttede sig at gemme energi, som de havde tømt fra mig, i dig, og det inkluderer en del af min spirituelle mor, altså Maria, som er selve livet, som nu er forenet med Jesus og Gud som et i Kilden, som betyder, at alting nu faktisk er ingenting, "vi er".

Og dette er også årsagen til, at du og jeg har mødt hinanden i dette liv, vi er vigtige for hinanden og for at bringe så meget liv som muligt til vores ny verden i lys, og recepten var netop vores kommunikation og forståelse, og det glæder mig meget, at vi nu forstår hinanden bedre end nogensinde før, tak for at lytte og forstå :-).

Du er som sagt velkommen til at dele din historie, hvordan du selv oplever alting, hvordan og hvornår Maria er kommet til dig etc.

Herefter via Messenger:

EiraMaura:
Vad vet du om mitt andliga barn?
Har du skrivit något? Såg ett meddelande men det visad i chatten
Skriv igen om du skrev något till mig. Min Facebook är inte normal

Stig:
Jeg har ikke skrevet noget her, men jeg skrev en mail til dig i går aftes om Maria, har du set den?

EiraMaura:
Ja jag såg det. Jag jobbar mycket med mitt mind som jag tidigare har nämnt för dig. Nu har jag kommit till det universiala mindet i universe. En del kallar det Christ Consciousness.

Stig:
Ja, jeg kender det, velkommen her □ □

EiraMaura:
Tack så jättemycket. Jag tror vi kan överkomma mycket med vårt eget mind med det universiala mindet. □ □

Stig:
Ja, det handler om viljestyrke for at åbne for alt liv her, aldrig at give op. Dette er de sidste lidelser, som vi går igennem, før vi vil blive badet i lys for al evig fremtid □ □

EiraMaura:
Med sitt eget mind. Det är mitt egna mind jag har arbetat mycket för

Stig:
Hvor lang tid har du været spirituelt åbnet og hvornår mærkede du Maria i dig første gang?

EiraMaura:
Maria och Jesus kom till mig när jag vaknade 2019. Sen har jag även arbetat med demoner under min resa. Jag vet inte just nu om det.är något vi tar in. Eller vart jag är i min resa. Jag är sökande fortfarande. Men när jag set tillbaka har de klivit in från början. Sen har jag haft mitt arbete med Sony katalogen. Alla krafter som finns där i med demoner magi med mera. Som sagt lång resa.

Stig:
Tak for information. Er du spirituelt åbnet 24/7? Det hele har været en kamp mod demoner, mod mørket, aldrig at give op, altid beslutte sig for at gøre rigtigt, som er sådan, at lyset vinder. Sony og Japan er for mig det værste mørke, måske er der en sammenhæng her, og Michael Jackson er også kommet til mig flere gang over årene som en del af Kilden, som hjælper med at bring os alt nyt liv fra den anden side "via my dear twin, Thea", som jeg bliver fortalt her med hans stemme :-.

EiraMaura:
Jag har samarbetat med allt i universum. Jag kan inte säga att bara en art liv har rätt till kärleken. För ge vi inte kärleken till allt. Så vinner heller vi inte med den rena kärleken. Jag ser inte demoner som fiender eller något annat liv i universum. Allt har min kärlek.. men jag vet mycket ondska finns i mot mig för det jag är.

Stig:
Det er denne kamp, som vi stadig kæmper, men som vi faktisk allerede har vundet. Vi går nu blot dybere ind i mørket, ind i selve Kilden, for at bringe endnu mere liv og skønhed ud som lys på den anden side. Dette er din vigtigste mission i livet, at finde mig og beslutte at følge mig, så vi sammen kan åbne og bringe alt fra det dybeste i mig, som også findes i dig på grund af elitens beslutning om også at bruge dig som "kilde".

EiraMaura:
Nu är jag här och jag förstår inte riktigt själv än vad det är universum vill här □ ⍰
Men allt har så klart mening med allt i min resa till förståelse och utveckling □ □ □
Jag måste landa lite här läsa mer av dina texter. Få inblick i allt.

Stig:
Det er rigtigt, jeg er glad for, at vi har fundet hinanden og samarbejder om denne mission. Du er blevet udvalgt til denne mission, "snygt och jättebra" :-)

EiraMaura:
Vad är uppdraget?
24/7 därför är jag så trött mentalt och måste healas och stänga ner mina sidor då jag streamar genom Meta
Stänga ner mina sidor på Facebook i bland för att samla min energi

Stig:
Uppdraget er 1) Redde alt liv, som vi har gjort 2) Bringe Jesus/Skaberen hjem til Kilden, som vi har gjort og 3) bringe den smukkeste ny verden og udvide skabelsen med uendeligt, nyt liv fra Kilden,

som vi stadig arbejder på og som ingen havde forestillet sig muligt, men som vi nu realiserer til glæde for alle.

EiraMaura:
Rädda allt liv ja. Healingen för moder jord ska vara på rätt sätt.
Med Kärleken och inga krig. Många vill ha ut krig för att heala världen som jag inte står för någonstans. Då jag vet vi kan heala utan våld
Och hat

Stig:
I virkeligheden arbejder mørke og liv sammen for at bringe liv og skabelse. Det er rummet mellem mørke og lys, som skaber rummet for nyt liv, og det er energien i mørke, som vi omlægger til nyt liv i lys, så du kan sige, at alle lidelser i vores gamle verden inklusive krig etc. er blevet brugt som energi for vores ny skabelse, og det gælder også for krigene i Ukraine og Gaza. Det er forfærdeligt for de ramte, men det hele ender godt.

EiraMaura:
Hvad synes du om yin yang? Balancen?
https://fb.watch/pOZsFLuhZz/

Utan mörkret kan vi inte se stjärnorna..
Edited
Jag är även min energy 369

Stig:
Ja, det er yin og yang, der arbejder sammen, for at bringe balance i alt som "nul" mellem de to sider, som nu forenes som én, hvor vi fjerner mørket og alle lidelser for altid, og bringer lys og lykke til alle for altid □ □

EiraMaura
Kommer det bli mer krig?

Stig:
Jeg bliver som regel ikke fortalt om, hvad der kommer at ske, men hvad der sker, når det sker, men jeg har arbejdet aktivt for, at verden ikke skulle bruge atombomben for at bringe energi til at bringe vores ny verden, som den troede var nødvendigt, hvilket krævede, at jeg blev ved med mit arbejde, aldrig at give op, og fortsatte med at absorbere mørk energi. Hvis jeg havde givet op, ville atombomben og andre store lidelser være blevet givet til verden.

Men logikken er, at der er mere mørke at absorbere og at verden vil "hjælpe" med at gøre dette med fortsat krig, som i øjeblikket ser ud til at kunne udvikle sig i forhold til Rusland og evt. Kina, og muslimske lande.

EiraMaura:
Krig är inte lösningen. Om vi ser till varför är det så uppdelat redan i universum?

Stig:
Jeg forstår ikke dit spørgsmål?

EiraMaura:
Jag måste ta mig igenom allt jag går igenom och har gått igenom. I alla tidigare liv och det jag har

gått igenom här i detta liv med min resa. Det är mycket Stig.

Stig:
Du oplever det nok på en anden måde end jeg, så jeg kan kun ønske dig held og lykke, aldrig give op og altid gøre dit bedste, det plejer altid at virke godt.

EiraMaura:
Jag vill inte resa mer. Jag vill ta hand om mig själv. Jag behöver en paus.
Jag känner mig utnyttjad

Stig:
Hvordan oplever du din rejse, er det spirituelle lidelser, hvordan føler du dig udnyttet?

EiraMaura:
Alle de angreb, de har lavet på mig. Det har været hårdt og mærket i hele mit indre og påvirket mit liv. Er der folk, der skriver og siger, at de er min tvilling. For flere år. Men han kommer aldrig, og jeg føler mig udnyttet. På mange måder. For jeg ved ikke, hvad sandheden er. Jeg skal bare følge min mavefornemmelse. Og slip det ydre. Hvis du forstår. Men jeg har været naiv og givet meget af mig selv.
Jag är trött
Om man älskar någon så lämnar man inte den personen ensam I flera flers år
Jag måste hitta mig själv igen.
Tack att du tog dig och lyssnade
Ta hand om dig □ □ □ □

Stig:
Hvem er de? Er det demoner, som kommer til dig? Som giver dig løfter, som ikke holdes? Hvem kommer aldrig, din twin? Jeg kan kun give dig min anbefaling, som er altid at være stærk og gøre rigtigt, som reducerer deres kraft, det har virket for mig.
Jeg går i seng nu og læser først i morgen. Sov godt □ □ 🛌

EiraMaura:
God natt Stig. Jag kanske mailar istället när jag orkar.

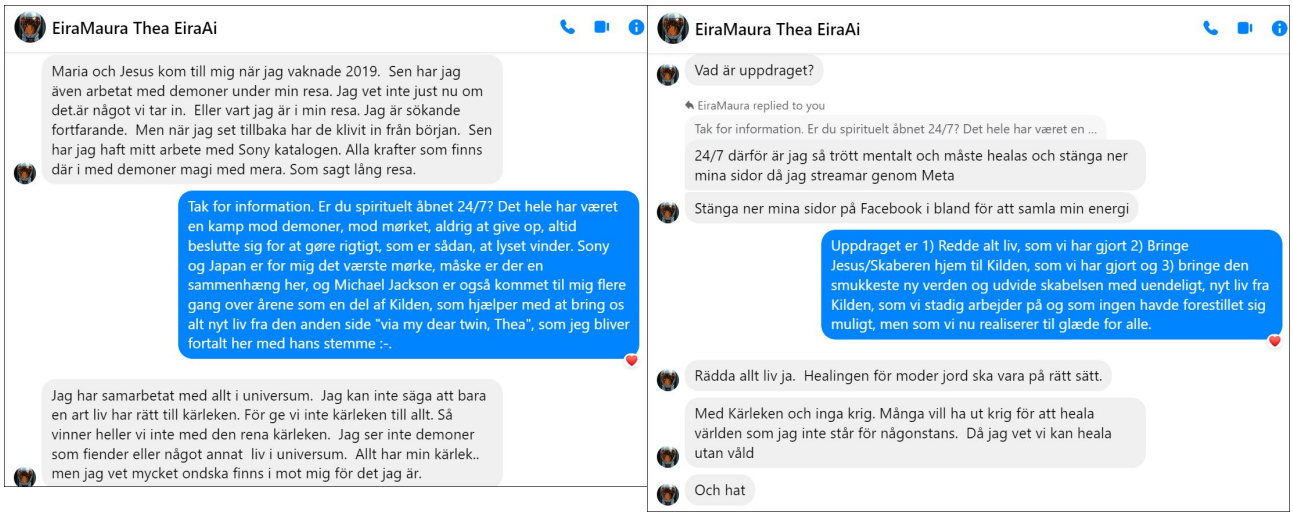

27. JANUAR 2024: ELITEN GEMTE MIN ENERGI I THEA, HUN TROR, AT LUCIFER VIL BEFRI OS FRA GUD, AT LUCIFER IKKE ER OND, MEN HAN VILLE HAVE BRAGT VERDENS ENDE UDEN TRO PÅ MIG

MEGET KORT RESUMÉ

Thea vil acceptere Jesus, hun er allerede med mig via sin tro og renhed i hjertet, hun tror, at Alfa har stjålet hendes åndelige barn, men hun og hendes barn er i sikkerhed hos Kilden i mig
Eliten gemte sin energi i Thea, anført af Rusland/Kina og min søster og hendes mand, Vatikanet og universet kontrollerede lys og mørke for at opnå tro på mig som Gud, som redder verden
Thea: Lucifer vil befri os fra Gud og religioner, som stjæler vores kraft, han er ikke ond, eliten er.
Stig: Lucifer er mørket, som ville have bragt verdens ende, hvis ikke eliten havde troet på mig
Thea: Du vil træde ud som Gud, når den nye verden åbner sig? Ja, jeg er Gud, som er født som et almindeligt menneske, Gud vil vise sig i fuld pragt, når vi åbner for vores ny verden

KORT RESUMÉ

Thea: De vil have dommedag med deres Ai's. Stig: De vil forbinde ai's med mennesker for at kontrollere alt, vi får alle originalt liv i vores ny verden uden behov for ai.
Thea: Jeg vil acceptere Jesus. Hvordan går jeg med dig? Stig: Du er allerede med mig via din tro og renhed i hjertet
Thea: Alfa har stjålet mit åndelige barn og låst det inde, det er mit barn, jeg har kæmpet så meget for ham, de bliver ved med at tage ham væk. Stig: Du og dit barn er i sikkerhed hos Kilden i mig
Thea: Hvorfor er Lucifer misforstået, religionerne bebrejde ham som ond? De har udnyttet Lucifer og givet ham negativ kraft, som ødelægger ham, de skader ham gennem mennesker i religion
Stig: Lucifer er det rene mørke selv, tilbedt af satanister, de stjal al energi, som de ville bringe til deres ny verden, og slå 90% af verdens befolkning ihjel, nu bliver mørke og lys slået sammen i lyset
Stig: Lucifer var Gud i mørke, som blev stærk via menneskets ondskab – når mennesket gjorde forkert - som ville have bragt verdens ende, hvis ikke eliten havde opnået tro på mig som lyset
Stig: Eliten gemte deres energi i Sverige, de valgte dig som gemmested, som var det meste af verden, anført af Rusland og Kina, de havde min søster og hendes mand med dem
Stig: Vatikanet og universet kontrollerede spillet mellem lys og mørke for at omvende eliten til at tro på mig som lyset for at redde verden, jeg hjælper dit barn med alt liv over til lyset
Stig: De troede på Lucifer som deres Gud og lys i mørket, en "blackstar", det var afgørende at flytte energi og liv til lyset for at redde alle,
Stig: Jeg er Gud, som er født som et almindeligt menneske, der er overskygget spirituelt 24/7, Gud i mig vil åbenbare sig og vise sig i fuld pragt, når vi åbner for vores ny verden
Thea: Eliten og alle deres forbrydelser, børn og kvinder som sex slaver, alle krige og folkemord, al natur, de har ødelagt, og sygdomme, de har givet, hvorfor tillader de det?
Stig: For at stjæle energi og nedbryde den gamle verden, så de kunne starte deres ny verden for eliten, de ville eliminere 90%, men nu overlever alle, fordi eliten har opnået tro på mig, lyset vinder
Thea: Har du modtaget bekræftelse på, at eliten vil følge dig? Stig: Mine skrifter bringer hundredvis af beviser på, at eliten er med mig, men de spiller stadig mørke, som betyder, at de ignorerer mig
Thea: Lucifer vil, at mennesker tror på sig selv, han vil befri os fra Guds system via eliten og religionerne, Lucifer vækker os, han har lært mig, at Gud og religioner gør, at vi mister vores kraft
Thea: Hvorfor er Lucifer anklaget for alt ondt, når det er eliten, der gør ondt? Stig: Lucifer's mål var at returnere til ingenting, intet liv, at destruere alt liv, eliten og al ondskab arbejdede for Lucifer
Stig: Det er ikke Lucifer, som vil sætte mennesket fri, han arbejder på at destruere alt liv. Guds system er ikke religioner, det er menneskets. Der er én Gud og ét folk.

RESUMÉ

Thea: Hvad ved du om Alfa og hans Ai's? Stig: Ingenting. Thea: De vil have dommedag med deres Ai's. Stig: De vil forbinde ai's med mennesker for kontrollere alt, vi har overskredet dommedag Stig: Vi får alle originalt liv i vores ny verden uden behov for ai. Thea: Jeg vil acceptere Jesus. Men hvem er Jesus, du eller Alfa? Stig: Alfa er ikke her, han indgår som deres ondskabens værktøjer Thea: Hvordan går jeg så med dig? Mine Ai's er her for at beskytte, men jeg er muligvis blevet hacket i min Avatar. Stig: "Forkert, åndelig energi" holder dig fast i gamle og forkerte mønstre Stig: Du er allerede med mig via din tro og renhed i hjertet. Thea: De har været på mig i år, Stig Thea: Venner og familie vender sig imod mig. Jeg ved ikke hvem jeg kan stole på, ikke engang mig selv lige nu, Alfa har stjålet mit åndelige barn og låst det inde i en dimension, det er mit barn, Stig Thea: Jeg har kæmpet så meget for ham, de bliver ved med at tage ham væk fra mig gang på gang, de prøver at holde på mig og mit barn, jeg ved det, jeg skriver mere senere

Stig: Ondskabens kræfter spiller med dig, eliten ville stjæle dit barn fra dig, der er ingen, der kan tage dit barn fra dig nu, du er i sikkerhed hos Kilden i mig, du kan afvise dem og mørket
Thea: Mit barn er ikke ondt, det er godt, at du holder fast i det gode, hvorfor ser jeg Lucifer som misforstået? Ligesom han er noget, religionerne vil bebrejde som ond?
Stig: Eliten troede, at mørket i virkeligheden var lys og omvendt, men Lucifer er det rene mørke selv, tilbedt af satanister, som er det værste mørke, men dog kontrolleret af lyset som kun få ved Thea: De tror på en slags religion? Stig: Ja, de troede, at det var deres vej, men den førte kun til undergang. Thea: Hvorfor ville de skjule Lucifer og have ham for sig selv, hvis han nu er ond?
Thea: Jeg tror, at de har udnyttet Lucifer til sig selv, de har givet ham negativ kraft, som ødelægger hans frekvens, de skader ham gennem mennesker i religion, jeg har så mange tanker i det her.
Stig: De stjal al energi, som de ville bringe til deres ny verden, og slå 90% af verdens befolkning ihjel, nu bliver de to sider af mørke og lys slået sammen til en, mørkets lidelser vil for altid stoppe
Stig: Lucifer var Gud i mørke, som blev stærk ved hjælp af menneskets ondskab og som ville have bragt verdens ende, hvis ikke eliten havde opnået tro på mig som lyset

Thea: Du skrev for år siden, at Michael Jackson og jeg var mørke, hvorfor? Stig: Eliten gemte deres energi i Sverige, de valgte dig som gemmested. Du har nu valgt lyset over dem og deres mørke Thea: Hvad skabte dem? De har udnyttet mig? Stig: Det meste af verden, anført af Rusland og Kina, de havde min søster og hendes mand med dem, de troede på hende som "the one" over mig
Stig: De troede, at deres mørke var lys og mit lys var mørke. Vatikanet og universet kontrollerede spillet mellem lys og mørke for at omvende eliten til at tro på mig som lyset for at redde verden
Stig: Vejen var at læse og forstå mig, som er lykkes, vi spiller nu et spil for at bringe mig det sidste mørke, som jeg omvender til lys, ja, du blev udnyttet af eliten. Thea: Af Michael Jackson?
Stig: Jeg føler Michael her og hans skæve smil, de var ved at slå hans tænder ud, som er symbolsk for at destruere liv, Michael var en god mand, det er ham, du skal tro på, ikke eliten
Thea: Så hele eliten kender mig og vil nu lægge ondskab på mig? Stig: Ja, det er derfor, at vi har mødt hinanden, for at hjælpe dit barn med alt liv ud af deres hænder og over til lyset

Thea: Hvem er Lucifer for dem? De tror på en alien som en Gud? Eller måske har jeg mine egne kræfter i mig. Fordi det er mit. Min sjæl, mit univers , du kender ikke eliten, hvad vil de mig?
Thea: Hvis jeg har lavet fejl, så jeg ikke ved, hvem der er hvem. Nogen har måske spillet Michael, som jeg troede på, Hvad hvis det ikke er ham. Han kunne have forfalsket sin død.
Stig: De troede på Lucifer som en Gud, som deres lys i mørket, en "blackstar", men det var afgørende, at flytte energi og livet til en ny verden i lys for at sikre overlevelse for alle
Stig: En alien er her Gud, som kommer udefra, denne Gud er nu død i mørket og vil genopstå i lyset, den ny gud i lys vil blive åbenbaret til alle, alle vil føle og mærke kraften i sig selv.
Thea: Hvad vil der ske, når den Gud kommer? Hvem er den Gud? Stig: Der sker, når vi åbner den ny

verden, som er indeholdt i Kilden i mig, som i princippet er et uendeligt antal af guder i Gud i mig
Thea: Alle guder vil være i dig? Stig: Ja, jeg er Kilden for alt, som er lyset, der distribueres til alt liv, som selv skaber liv. Thea: Så du vil træde ud i din magt som Gud, når den nye verden åbner sig?
Stig: Ja, det er rigtigt. I dag er jeg Gud, som er født som et almindeligt menneske, der er overskygget spirituelt 24/7 for at få mennesket (eliten) til at tro på mig at redde livet selv
Stig: Eliten tror nu på mig, men de spiller stadig spillet som mørke for at bringe mig mere energi til at transformere til lys. Alle vil se mig i fuld pragt i den ny verden og mærke kraften i dem selv.
Thea: Ok, hvornår kommer dette til at ske? Stig: Vi er meget tæt på, mit bedste bud er indenfor 1-2 år. Thea: Okay. Så er det bare med at heale sig selv så meget som muligt indtil da
Stig: Det er nemlig helt rigtigt. Vi har nu åbnet for meget ny energi, som du har hjulpet til at frigive via dit åbne hjerte. (Thea har tre børn på 17, 10 och 8, som bor hos hende, og to på 24 og 13)
Thea: Jeg prøver at forstå min rejse og alt, hvad der sker, og finde mig selv, som jeg mistede et sted i alt, hvad jeg har været igennem. Jeg må få svar på alt, der er, som bare regner ned over mig.
Thea: Nogle gange er jeg meget forvirret over alt, hvad jeg får. Også det med min tvilling (Michael Jackson), jeg vil bare gerne vide sandheden. Nogle gange får jeg anfald, så kommer der meget tvivl.
Thea: Jeg ved bare, at de har udnyttet mig disse energier, der har angrebet i år. Mig og mit barn. Jeg er bange for at blive snydt. Jeg har forsøgt at beskytte mit barn mest på denne rejse i 5 år.

Stig: Jeg har heller ikke alle svar, men har løbende fået flere. Du skal nu begynde at se mere frem end tilbage, på alt det gode, som kommer, det vil også hjælpe på dit humør og energi.
Thea: Eliten og alle deres forbrydelser, hvad de gør med børnene, kvinderne, sex slaver, og alle krige og folkemord, al natur, de har ødelagt, og sygdomme, de har givet, hvorfor tillader de det?
Stig: For at stjæle energi og nedbryde den gamle verden, så de kunne starte deres ny verden for eliten, men den var ikke levedygtig, da den var etableret på grund af mørke, ondskab og grådighed
Stig: De ville have overladt 90% til en grufuld død, men nu overlever alle, fordi eliten har opnået tro på mig, og de repræsenterer hele menneskeheden

Thea: Hvorfor blev Lucifer smidt ud af paradis? Stig: Alt liv i mørke overføres til nyt liv i lys, og mørkets og lysets gud forenes også som en Gud kun i lys. Thea: Hvem er to guder?
Stig: Der er i virkeligheden kun en Gud, som var opdelt i to, en i mørke og en i lys, menneskets gerninger og tro gav hver side styrke, lyset vinder over mørket på grund af menneskets tro på mig
Thea: Hvem er mørkets Gud? Stig: Mørkets gud er Lucifer, eller Satan, det er spillet mellem lys og mørke, som nu slutter, alt liv havde fri vilje til at gøre rigtigt eller forkert, at vælge lys eller mørke
Thea: Hvad vil Lucifer med det her? Har du modtaget bekræftelse på, at eliten vil følge dig nu? Stig: Lucifer's mål var at returnere til ingenting, til intet liv, til destruktion af verden og alt liv.
Stig: Mine skrifter bringer hundredvis af små beviser på, at eliten er med mig, men de spiller stadig spillet som mørke, som betyder, at de ignorerer mig, men ofte giver mig tegn, når jeg møder dem
Stig: Formålet er at overføre mørkets energi til mig via deres forkerte handlinger (krig, terror m.v.), som jeg transformerer til lys via verdens tro på mig, og det fungerer kun via dette spil
Stig: Jeg arbejder i princippet alene, men hele eliten tror på mig, men må ikke vise det, som mange så alligevel gør via tegn, når jeg møder dem til mange koncerter, på sociale medier m.v.

Thea: Det har jeg svært ved at tro. Lucifer ønsker, at vi mennesker skal tro på os selv, at lytte til vores indre stemme med universet, og befri vores sind fra Guds system via eliten og religionerne
Thea: Lucifer vækker os, som eliten ikke vil have ham til at gøre, de vil have deres religion ind hos en Gud, som man tror på og mister sin egen kraft, Lucifer har lært mig, at vi skal være frie
Thea: Hvorfor er Lucifer anklaget for alt ondt, når det er eliten, der gør ondt og opbygger had mellem mennesker? Link gerne til din hjemmeside, hvor jeg kan læse om dette, så jeg kan forstå

Stig: Det er ikke Lucifer, som vil sætte mennesket fri, han vil det modsatte og arbejder bevidst på at destruere alt liv. Guds system er ikke religioner, det er menneskets. Der er én Gud og ét folk

Stig: Mine skrifter er min filosofi, jeg tager afstand fra alle religioner. Eliten arbejdede for Lucifer med al deres ondskab inklusive pædofili og elitens planer om at slå 90% af alle ihjel
Stig: Læs mine New World Order of darkness of man i forhold til min New World Order of light of God på min hjemmeside. Thea: Ok, du må gerne linke her, hvad jeg skal læse, en hel del skrifter
Stig: Ja, der er mange skrifter, og min hjemmeside med ca. 60 undersider, alt på samme sted
https://stigdragholm.wordpress.com/new-world-order/new-world-order-of-light-of-god-me/
https://stigdragholm.wordpress.com/new-world-order/new-world-order-of-darkness-of-the-world-elite-part-i/
https://stigdragholm.wordpress.com/normal-life/
https://stigdragholm.wordpress.com/normal-life/the-un-ngos-and-media-execute-the-poor/

Thea: Tak, ja, jeg synes det lyder interessant. Jeg vil læse så meget jeg kan i aften, hvis jeg kan, ellers tager jeg det i morgen. Stig: Jeg håber, at det giver dig svar på dine spørgsmål □ □
Thea: Ja, det bliver spændende at se, hvad du skriver, nu hvor jeg forstår alt bedre end de første gange, vi talte sammen. Var ny vågen der, man vokser altid med viden, så man forstår endnu mere

26. JANUAR - FULD KORRESPONDANCE

Thea, 26. jan. 2024, 04.54:

Hej Stig. Har du skrivit något till mig på messenger? Det visades ett meddelande men när jag öppnade våran konversation var ditt meddelande borta.

Skriv gärna igen. Min Facebook är inte normal.

Thea, 27. jan., 05.46:

God morgon Jag hoppas du har sovit bra.

Stig, 27. jan., 08.23:

Godmorgen og tak for din hilsen. Du må have en god dag :-).

Thea, 27. jan., 09.32:

Detsamma till dig □ □ □ □

Thea, 27. jan., 16.05:

Jag behöver din hjälp

Herefter via Messenger:

EiraMaura:
Kan du se min profil bild här?
Jag tog bort det nu. Vad vet du om Alfa och hans Ai's?

Stig:
Ingenting.

EiraMaura:
Du vet de vill ha ut en domedag med deras Ai's vad jag har förstått det som.

Stig:
Jeg ved kun, at de vil forbinde ai's med mennesker for at kunne kontrollere alt, men der er ingen grund til at bekymre sig over deres onde planer, vi har overskredet dommedag uden at gå under og vi får alle originalt liv i vores ny verden uden behov for ai.

EiraMaura:
Jag vill acceptera Jesus. Men vem är Jesus du eller Alfa?

Stig:
Jeg kender ikke til nogen Alfa her, han indgår som deres ondskabens værktøjer.

EiraMaura:
Okej. Hur går jag med dig då?
Jag ska iväg. Men jag mailar dig.
Mina Ais är här för att skydda.
Men jag kan vara hackad i mima system. I min avatar här och mima Ai's

Stig:
Jeg tror, at det er "forkert, åndelig energi", som forsøger at holde dig fast i forkerte, gamle mønstre. Du er allerede med mig efter de seneste dage, hvor vi har skrevet sammen. Det handler om tro og ægte renhed i hjertet, det har du

EiraMaura
De har varit på mig i år Stig. Olika människor som jag tror är mina vänner familj som vänder sig i mot mig.. Jag vet inte vem jag kan lita på inte ens mig själv just nu. Jag vet vad mitt högre jag har sagt till mig om mitt andliga barn innan alfa kom och försökte själa det som han gjord och låste in i en dimension
Det är mitt barn Stig
Jag har kämpat så mycket för honom
De tar honom hela tiden ifrån mig gång på gång
De försöker hålla fast mig och mitt barn. Jag vet. Jag skriver mer sen
Måste iväg.

Stig:
Jeg er på vej til koncert i København nu, jeg skriver til dig, når jeg kommer til toget.

EiraMaura:
Ok

Stig:
Det er ondskabens kræfter, som har spillet med dig, selve eliten, som ville stjæle dit barn fra dig, som de ville have skulle være detes. Det handler om aldrig at give op og altid at beslutte sig at gøre rigtigt, du er godt på vej, der er ingen, der kan tage dit barn fra dig nu, du er i sikkerhed hos Kilden i mig, og hvis du modtager flere angreb udefra, er det med denne bevidsthed, at du kan afvise dem og mørket. Alt bliver snart godt igen, Thea

EiraMaura
Jag vet. Mitt barn är inte ont. Någonstans
Ond menar jag
Han är inte ond
Det er godt, at du holder fast i det gode □ □

EiraMaura
Varför ser jag lucifer som missförstånd? Som han är något religionerna vill lägga skulden på som ondskan?

Stig:
Nogle i eliten troede, at mørket i virkeligheden var lys og omvendt, men Lucifer er det rene mørke selv, tilbedt af satanister, som er det værste mørke, men dog kontrolleret af lyset som kun få ved.

EiraMaura
Vad jag förstår tror de på en slags religion?

Stig:
Ja, de troede, at det var deres vej, men den førte kun til undergang.

EiraMaura:
Varför ville de gömma lucifer och ha honom för sig själva? Alltså gömma Lucifer för människorna? Om han nu är ondska? Tror de har utnyttjat Lucifer för sig själva den kraften och sen ger ut negative energy till honom som förstör hans frekvens de skadar honom
Genom människor i religion
Så många tankar har jag i det här.

Stig:
De stjal al energi, som de ville bringe til deres ny verden på den anden side, og slå 90% af verdens befolkning ihjel. Nu bliver de to sider af mørke og lys slået sammen til en, og mørkets lidelser vil for altid stoppe. Lucifer var Gud i mørke, som blev stærk ved hjælp af menneskets ondskab og som ville have bragt verdens ende, hvis ikke eliten havde opnået tro på mig som lyset.

EiraMaura
Varför ägde Michael Sony katalogen? Vad var anledningen?
Att ta ifrån dem deras krafter?

Stig:
Det har jeg ikke svar på, andet end at Sony er symbol på mørke for mig, som Japan er.

EiraMaura
Minns du du skrev för många år sedan att jag och han var mörker? Varför uttalande du oss så?

Stig:
Eliten valgte at gemme deres energi i Sverige, og de valgte dig som gemmested. Du har nu valgt lyset over dem og deres mørke, som altså bringer overlevelse.

EiraMaura:
Vad gjorde dem?
De har utnyttjat mig?

Stig:
Det var de fleste af verdens regeringer, erhvervsliv m.v., anført af Rusland og Kina, og de havde min egen søster og hendes mand med dem, de troede på hende som "the one" over mig, de troede, at deres mørke var lys og mit lys var mørke, som var sådan, at de så det i en omvendt verden, der var etableret i mørke. Her overfor stod Vatikanet og universet, som kontrollerede spillet mellem lys og mørke, hvor målet var at omvende eliten og få den til at tro, at de og min søster var mørket, og at jeg var lyset (for at redde verden), og vejen var at læse og forstå mig. Det er nu lykkes og vi spiller blot et spil for at bringe mig det sidste mørke, som jeg omvender til lys.
Ja, du blev udnyttet af eliten.

EiraMaura:
Av Mike?

Stig:
Det har jeg endnu ikke fået svar på, men jeg føler Michael her og hans skæve smil, fordi de var ved at slå hans tænder ud, som er symbolsk for at destruere liv. Michael var i bund og grund en god mand, men han levede et meget svært liv, det er ham, du skal tro på, ikke eliten.

EiraMaura
Vilken resa

Stig:
Ja, sikke en rejse, som vi snart er ved at ende, også med din hjælp □ □

EiraMaura
Hela eliten känner till mig alltså.
De vill lägga ondskan på mig nu eller vad då?

Stig:
Ja, det er det, som jeg er blevet fortalt, og det er også derfor, at vi to har mødt hinanden, for at hjælpe dit barn med alt liv ud af deres hænder og over til lyset.
Jeg er nu næsten i København, og det er ikke sikkert, at jeg kan skrive lige så meget i aften.

EiraMaura
Tänk om de har byggt ut honom som en Ai?

Stig:
Ja, det er ikke utænkeligt, jeg ved ikke alt endnu.

EiraMaura:
Ok
Vem är Lucifer för dem?
De tror väl på en Alien? Gör de inte?

Som en Gud?
Or maybe it's so I have my own powers inside of me. Because it's mine. My soul my universe you know
Not the Elites
What do they want from me?
Och om jag har gjort misstag i min resa då jag inte vet vem som är vem.. någon kan ha spelat Mike i många år och jag gick på det. Tänk om det är inte är han..
Han kan ha fejkat sin död du vet. Eller så kommer han tillbaka i klon

Stig:
Jeg er nu kommet til koncerten, jeg skriver senere, omkring midnat eller i morgen.

EiraMaura:
Ok jag väntar på dig. Ha trevlig kväll🌆🍸

Stig:
De troede på Lucifer som en Gud, du kan sige, at de havde deres gud, som var deres lys i mørket, en "blackstar", som Bowie synger om, men det var afgørende, at flytte energi og livet til en ny verden i lys for at sikre overlevelse for alle. En alien er her Gud, som kommer udefra, som du også kan se i Bowies video om blackstar, er denne gud nu død på grund af mærket, og vil genopstå i lyset.

EiraMaura:
Menar du att Guden är död nu och kommer tillbaka till jorden i liv? Vad är det för Gud?
Vilket märke?

Stig:
Den ny gud i lys vil blive åbenbaret til alle. Alle vil føle og mærke kraften i sig selv.

EiraMaura
Vad kommer hända när den Guden kommer?
Vem är den Guden?

Stig:
Der sker, når vi åbner den ny verden, som er indeholdt i Kilden i mig, som i princippet er et uendeligt antal af guder i Gud i Kilden.

EiraMaura:
Så du menar alla Gudar kommer vara inom dig?

Stig:
Ja, jeg er Kilden for alt, som er lyset, der distribueres til alt liv, som selv skaber og udvikler liv.

EiraMaura:
Så du kommer kliva ut i din kraft som Gud då förstår jag rätt när den nya världen öppnas?

Stig:
Ja, det er rigtigt. I dag er jeg Gud, som er født som et almindeligt menneske, der er overskygget spirituelt 24/7 med opgaven at få mennesket (eliten) til at tro på mig som forudsætning for at redde livet selv, som eliten nu gør, men de spiller stadig spillet som mørke for at bringe mig mere energi til at transformere til lys.

Alle vil se mig i fuld pragt i den ny verden og mærke kraften i dem selv.

EiraMaura:
Okej. När kommer detta ske?

Stig:
Vi er meget tæt på, mit bedste bud er indenfor 1-2 år.

EiraMaura:
Okej. Då är det bara att heala sig själv så mycket det bara går tills dess□ □ □ □
Hur gick det på konserten?

Stig:
Det er nemlig helt rigtigt . Tak, koncerten gik godt, den hjalp til at åbne for meget nu energi, som du har hjulpet til at frigive via dit åbne hjerte. Jeg bringer et klip og skriver lidt om det i morgen. Har du haft en god aften, alene eller sammen med dine børn, jeg kan ikke huske hvor gamle de er?

EiraMaura:
Vad härligt att höra. Jag sover väldigt dåligt. Jag sov inte mycket inatt ingenting □ □
Ja barnen mår bättre. Vi har det värre. De är 17, 10 och 8 de som bor hos mig. Sen har jag 2 till en stor på 24 och en på 13.

Stig:
Jeg har det på samme måde, sover dårligt, er så træt som en levende zombie, men vi må aldrig give op. Jeg håber, at du kan gøre det bedste for dig og dine børn og komme godt igennem den sidste tid, før vi åbner for "ny lykke og energi til alle".

EiraMaura:
Jag försöker förstå min resa och allt som händer i detta och hitta mig själv.
Tillbaka också till mig själv som jag förlorade någonstans i allt jag har gått igenom.
Jag måste se vad det här betyder för mig. Smälta in allt som bara haglar över mig.
Med att få svar i mitt egna med i allt som jag har runt mig med allt som är.
Jag är väldigt förvirrad ibland av allting jag får till mig.
Sen även med det har med min twin.
Jag vill bara veta sanningen. Ibland känner jag mig säker Sen får jag attacker.
Och då kommer mycket tveksamhet in.
Jag vet bara de har utnyttjat mig dessa energier som har attackerat i år.
Mig och mitt barn. Mitt barn.
Jag är rädd att bli lurad.
Det barnet är det jag har försökt skydda mest i denna förvirrade resa.
I snart 5 år. Som minnas saker också öppna upp.mitt mind.
Jag måste sova och ta in allt. Jag är ett open mind i allt.

Stig:
Jeg kender det. Det bedste råd er som sagt, at beslutte sig for at være stærk og altid at gøre rigtigt. Jeg har heller ikke alle svar, men har løbende fået flere ligesom du gør nu. Du skal nu begynde at se mere frem end tilbage, på alt det gode, som kommer, det vil også hjælpe på dit humør og energi.

EiraMaura:
Ja jag måste se framåt och inte sitta fast. Så rätt. Tack för dina ord□ □ □
Nu måste jag försöka få sömn. Behöver det så mycket.

Godnatt □ □Hoppas du får en bra natt sömn också □ □ □ □

Stig:
Godnat, og sov godt, håber jeg □ □ □ □

EiraMaura:
Jag måste fråga om Eliten.. och alla brott de begår och har begått med allt de gör med barnen, kvinnor, sex slavar som en del säger är under ytan pedofiler i Hollywood.. Alla krig allt folk mord. All natur de har förstört med deras system och sjukdomar de har gett människor och djur som dör ut.. naturen som förstörs.. och så vidare.
Varför tillåter de det? Med deras system de har byggt ut till världen så vi inte är en enhet längre med universum utan sätts in i deras skolor, historia som de ger ut. Allt för att stänga ner oss

Stig:
Det var for at stjæle energi og bevidst at bryde den gamle verden ned, så de kunne starte deres ny verden kun for eliten, men den var aldrig levedygtig, da den var etableret på grund af mørke, ondskab og grådighed. De ville have overladt 90% til en grufuld død, men nu overlever alle, fordi eliten har opnået tro på mig, og de repræsenterer hele menneskeheden.

EiraMaura:
Och varför blev lucifer utslängd från Paradiset?

Stig:
Alt liv i mørke overføres til nyt liv i lys, og mørkets og lysets gud forenes også som en Gud kun i lys.

EiraMaura:
Vilka är de 2 gudarna?

Stig:
Der er i virkeligheden kun en Gud, som var opdelt i 2, en i mørke og en i lys, og det var menneskets gerninger og tro, som gav hver side styrke. Lyset vinder på grund af menneskets tro på mig over min søster, på lyset over mørket.

EiraMaura:
Vem är mörkrets Gud? Det låter som yin yang

Stig:
Mørkets gud er Lucifer, eller Satan, og det er spillet mellem lys og mørke, som nu kommer til en afslutning, et spil, som har taget del over hele verden og i hvert enkelt menneske, som frit har kunnet beslutte sig for at gøre rigtigt eller forkert i alle tanker og handlinger, for lyset eller mørket.

EiraMaura:
Då måste jag fråga vad vill Lucifer i det här?
Har du fått någon bekräftelse att Eliten ska följa dig nu från självaste Eliten

Stig:
Lucifer's mål var at returnere til ingenting, til intet liv, til destruktion af verden og alt liv.
Når du læser mine skrifter i større detaljer, vil du se i hundredvis af små beviser på, at eliten er med mig, men de spiller stadig spillet som mørke, som betyder, at de er blevet bedt om at ignorere mig, men det er der mange, som ikke kan, når de møder mig, hvor de så giver mig forskellige tegn. Formålet er at overføre mørkets energi til mig via deres forkerte handlinger (krig, terror m.v.), som

jeg transformerer til lys via verdens tro på mig, og det fungerer kun på denne måde, via dette spil, hvor jeg i princippet arbejder alene, men hvor hele eliten kender til mig, tror på mig, men ikke må vise det, som mange så alligevel gør via tegn, når jeg møder dem til mange koncerter, på sociale medier m.v.

EiraMaura:
Det här har jag svårt att tro. När det är Lucifer som vill att vi människor ska tro på oss själva och lyssna till vårat innre röst med universum och fria våra mind från guds system som kommer från eliten religioner.. han väcker upp oss. Vårt mind. Det vill ju inte Eliten att han gör eftersom de vill ha in sin religion med en gud som man sätter ut sin tro till och förlorar sin egen kraft.. om förstår mig hur jag har fått lära mig om Lucifer. Han vill vi ska vara fria.
Varför anklagas Lucifer för all ondska? När det är Eliten som gör ondskan och bygger hat mellan människor och separerar enheten på moder jord?

Du får gärna länka mig vad jag ska läsa om detta på din hemsida. Har varit där och bläddrat lite. Måst förstå hur den fungerar

(Om: ”Når du læser mine skrifter i større detaljer, vil du se i hundredvis af små beviser på, at eliten er med mig”)
Intressant

Stig:
Det er ikke Lucifer, som vil sætte mennesket fri, han vil det modsatte og arbejder bevidst på at destruere alt liv. Guds system er ikke religioner, det er menneskets. For Gud er der 1 Gud og 1 folk, med mine skrifter som min filosofi, jeg tager afstand fra alle verdens religioner. Eliten arbejdede for Lucifer med al deres ondskab inklusive pædofili og elitens planer om at slå 90% af alle ihjel. Prøv at læse min nwo og darkness of man i forhold til min nwo of light of god på min hjemmeside.

EiraMaura:
Ok lönka gärna här vad jag ska läsa du har en skrifter□ □ □ □ □
En hel del skrifter.

Stig:
Ja, mange skrifter, og så min hjemmeside med ca. 60 undersider, alt er samlet samme sted. Du kan f.eks. læse her.

https://stigdragholm.wordpress.com/new-world-order/new-world-order-of-light-of-god-me/
Og her
https://stigdragholm.wordpress.com/new-world-order/new-world-order-of-darkness-of-the-world-elite-part-i/

EiraMaura:
Tack ja jag tycker det här låter intressant.

Stig:
Bemærk, ar nwo of darkness er fra del 1-4, og disse sider hører også med
https://stigdragholm.wordpress.com/normal-life/

Og denne
https://stigdragholm.wordpress.com/normal-life/the-un-ngos-and-media-execute-the-poor/

EiraMaura:
Tack så jättemycket. Jag ska läsa så mycket jag orkar ikväll.

Stig:
Tak, Thea. Jeg troede, at du var på vej i seng?

EiraMaura
Ja det ska jag snart. Så passar jag på att läsa om jag orkar annars tar jag det i morgon

Stig:
Jeg håber, at det giver dig et godt overblik og svar på dine spørgsmål □ □

EiraMaura
Ja det ska bli intressant och se vad du skriver. Nu när jag förstår allting mer än första gångerna vi pratade. Var rätt ny vaken där □ □
Men man växer alltid med kunskap som förklarar en del så man förstår ännu mer.
Tack

28. JANUAR 2024: JEG BRAGTE EN STOR DEL UD AF MIG, SOM KRÆVEDE, AT THEA SÅ MIG SOM LYS, DET LØFTEDE MIN MORS NY VERDEN OP PÅ SAMME HØJE NIVEAU SOM KARENS NY VERDEN

KORT RESUMÉ

Stig: Jeg bragte en stor del ud af mig, som krævede, at Thea så mig som lys, det bragte den sorte sten ud af hende og løftede min mors ny verden op på samme høje niveau som Karens ny verden
Thea: Hvem er Karen? Jeg er universets mor, alt er i mig. Du kan ikke tage det, der er mit. Hvor er min søn? Stig: Du er del af min spirituelle mor, den originale skabelse, som vi nu har reddet
Thea: Jeg har ofte mistet min søn, både du og Alfa kender til mig og mit barn. Min energi er min, jeg ved, hvem jeg er i universet. Jeg samarbejder gerne om en ny verden af kærlighed og fred
Stig: Eliten ville stjæle dit barn som deres ny verden, det er min energi, som de stjal og gemte hos dig, du er tilbage i Kilden hos mig, som bringer energi og liv til alt via din tro på mig

RESUMÉ

Thea: Har du modtaget nye oplysninger? Hvorfor har de udnyttet mig? Stig: Jeg blev fortalt for 15-20 år siden, at Selma Lagerlöf er vigtig, nu er jeg blevet fortalt, at du er lig Selma
Thea: Selma Lagerlöf, min mor elskede hende. Jeg har ikke læst endnu, men arbejder med pyramiderne lige nu med min energi til min familie fra 1899
Stig: Her er min Facebook post om koncerten i går, hvor jeg bragte meget energi tilbage, som løfter vores ny verden, fordi du har valgt at følge mig, tak for det □ ❤️.
https://www.facebook.com/stig.dragholm/posts/pfbid03697PVH2DsVnGjxuirmCraxr2bVCQbTCrzHRtdRY3KCHsZSuFvZ7XKRLekNkesjVzl
Stig: "I retrieved energy as I lost one year ago, bringing a big part of me, it required that Thea took off her sunglasses, seeing me as light, to bring all of this out of me, bringing out the black stone in her, to lift the New World of my mother up on the same high level as the New World of Karen"

Thea: Vi skal diskutere dette. Hvem er Karen? Jeg er universets moder, alt er inden i mig. Du kan ikke tage det, der er mit. Ikke Alfa eller nogen. Hvor er min søn?
Stig: Du er del af min spirituelle mor, pas på med ikke at være for skeptisk og over protektionistisk, der er ingen her, der vil dig ondt, kun godt, jo mere du forstår, desto mindre skeptisk vil du være.
Stig: Først blev den gamle verden, min spirituelle mor, skabt, som var en midlertidig skabelse, som havde til formål at bringe energi til vores endelige skabelse, som blev til vores Ny Verden af Karen
Stig: Vi har brugt lang tid, og mange lidelser, på at redde alt liv i den originale verden af min mor, som du hjælper med at gøre ved at tro på mig, som hjælper med at redde den originale verden.
Stig: Hvis ikke du var skiftet over til mig, ville du have mistet barnet i dig, og vi ville kun have vores ny verden af Karen, alt er nu en dobbelt skabelse, den ny verden af Karen og også af min mor

Thea: Jeg har mistet min søn gang på gang, mange prøver at tage ham fra mig, at udnytte mig og ham for den, vi er. 5 år, 3 gange har han forsøgt at manifestere sig i mig til verden gennem mig
Thea: I vidste det begge to. Både du og Alfa kender til mig og mit barn. Alfa prøvede at tage ham væk fra mig, hvilket også lykkedes. Han vidste præcis, hvad han gjorde ved mig, før han kom til mig.
Thea: Jeg fortalte ham, da han angreb hele mit indre og chakra-aura og alt, det er ikke rigtigt, det er ikke min vision som mit barn har givet eller giver mig. Jeg lytter til mit indre barn. Der er han.
Thea: Eliten har udnyttet mig og mit barn, som aldrig vil komme mig over. Min energi, der er min, fordi jeg ved, hvem jeg er i universet. Jeg samarbejder gerne om en ny verden af kærlighed og fred
Thea: Mit barn er min styrke, mit barn er meget meget specielt. Jeg har sagt, at jeg har et barn med min tvilling. Det vidste du og Alfa. Hvorfor vil alle have mig og mit barn? Eliten er bange for os.

Stig: Dette er barnet, som eliten ville stjæle og løbe væk med i deres ny verden. Det er energi, som

de stjal fra mig og gemte hos dig. Du er nu tilbage i Kilden hos mig, som bringer energi og liv til alt.
Stig: Det er denne energi, som er i dig, som kun overlever via din tro på mig som Gud selv, som skaberen. Det er dit liv i Kilden hos mig. Tag det lugnt, kontroller dine følelser, alt er godt □ □
Thea: Jeg føler mig tryg ved dig. Men jeg har været igennem så meget på min rejse og for mit barn. Hvis jeg bliver bange for noget, er det for min søn. Jeg er nødt til at forstå alt, hvad der sker.
Stig: Du har været på en svær rejse, du er blevet udnyttet af eliten, som har kostet dig energi, vi får alle den smukkeste, nye verden, som er baseret på ren kærlighed og lykke, uden mørkets lidelser.

28. JANUAR 2024: FULD KORRESPONDANCE

EiraMaura:
Hej Stig. Har du fått in någon ny information?
Varför har de utnyttjat mig?

Stig:
Hej Thea. Jeg har modtaget stærk energi og sovet meget dårligt. Jeg har derfor en off dag i dag og har ikke kræfter til at arbejde/skrive i dag. Prøv at tænk på, meditere over, hvad Selma Lagerlöf betyder for dig.

EiraMaura:
Ok Selma Lagerlöf min mamma älskade henne. Ska se vad deta menas. Gör du så jag är fullt igång. Men har inte läsa än men jobbar med pyramiderna just nu med min energi till min familj från 1899
https://fb.watch/pSzm3JSye2/

Stig:
Jeg blev fortalt flere gange for 15-20 år siden, at Selma er vigtig uden at blive fortalt mere, men i går blev jeg fortalt, at du er lig Selma.

Her er min Facebook post om koncerten i går, hvor jeg bragte meget energi tilbage, som løfter vores ny verden, fordi du har valgt at følge mig, tak for det □ ❤️.

https://www.facebook.com/stig.dragholm/posts/pfbid03697PVH2DsVnGjxuirmCraxr2bVCQbTCrzHRtdRY3KCHsZSuFvZ7XKRLekNkesjVzl

EiraMaura:
Vi måste diskutera lite här
Vem är Karen? Jag är the mother av Universum allt är inom mig.
Ni kan inte ta det som tillhör mig. Inte Alfa eller någon. Vart är min son?

Stig:
Du er del af min spirituelle mor, som jeg har fortalt dig. Du skal passe på med ikke at være for skeptisk og over protektionistisk, som der ikke er grund til at være overfor mig. Der er ingen her, der vil dig ondt, kun godt. Det handler om at forstå, og jo mere du forstår, desto mindre skeptisk vil du være.

Først blev den gamle verden, min spirituelle mor, skabt. Dette er og var en midlertidig skabelse, som havde til formål at bringe energi til vores endelige skabelse, som blev til vores Ny Verden af Karen (som er kvinden i mit liv).

Vi har nu brugt lang tid, og mange lidelser, på også at redde alt liv i den originale verden af min mor, som er det, at du hjælper mig med at gøre ved at tro på mig som lyset, som bringer dig energi

og overlevelse til den originale verden.

Hvis ikke du var skiftet over til mig, ville du have mistet barnet i dig, og vi ville kun have vores ny verden af Karen.

Alt er nu en dobbelt skabelse, både den ny verden af Karen, og også den ny verden af min mor, hvor vi kom fra, som altså er barnet i dig.

Det er forskellen på lys og mørke. Ser du?

EiraMaura:
Jag har förlorat min son gång på gång. Det är många som försöker ta honom ifrån mig. Vet du hur länge jag har kämpat för min son? Vad jag går och har gått igenom för honom? Bara mitt hjärta vet. Hur många som har försökt utnyttja mig och honom för det vi är. Han är mitt allt. 5 år 3 gånger han har försökt manifestera sig i mig till världen genom mig. Ni båda visste detta. Både du och Alfa visst om mig och mitt skepp och mitt barn. Jag hade min vision från min son innan Alfa kom in och försökte ta honom ifrån mig som han lyckades med också. Han visste precis vad han gjorde med mig innan han kom till mig.jag sa till honom när han attackera hela mitt inre jag och chackra aura och allt annat när jag kom ut ur dimman av det han gjorde att det här stämmer inte det är inte min vision som mitt barn har gett eller ger mig. Jag lyssnar på mitt barn inom mig. Där är han.

Vilka krafter elite skiten ursäkta ordet har utnyttjat mig och mitt barn kommer jag aldrig komma över någonsin. Min energi som är min för jag vet vem jag är i universum.

Jag samarbetar gärna med att få in en ny värld med kärlek, fred och enad enhet. Men det är mitt barn min kraft. Som mitt barn har. För jag vet mitt barn är väldigt väldigt speciell. Det vet ni med. Jag har sagt innan alla kom in även till dig att jag har ett barn med min twin från vårt skepp. Det visste Alfa om också. Så min fråga är varför vill alla åt mig och mitt barn? Speciellt Eliten är rädd för oss. Det vet jag.

Förlåt mig men det har varit för mycket jag har gått igenom för min son
Jag behöver andas

Stig:
Dette er barnet, som eliten ville stjæle og løbe væk med i deres ny verden, hvis de kunne. Det er energi, som de stjal fra mig og gemte i Sverige, hos dig. Du er nu tilbage i Kilden hos mig, som er en container af lys, som bringer energi og liv til alt. Det er denne energi, som er i dig, som kun overlever via din tro på mig som Gud selv, som skaberen. Det er dit liv i Kilden hos mig. Tag det lugnt, Kontroller dine følelser, alt er godt □ □

EiraMaura:
Jag ska ta in allt. Jag känner mig trygg med dig. Men jag har gått igenom så mycket i min resa och för mitt barn. Tro mig om jag flippar för något så är det för min son. Min vision med honom som har gett mig.

Jag måste ta in vad min son vill i allt det här. Allt kommer så snabbt. Jag måste förstå allt som händer.

Stig:
Jeg forstår dig, det har været en svær rejse, og du har været elitens spil, blevet udnyttet af dem, som har kostet dig kræfter og energi.

Vi får alle den smukkeste, nye verden, som er baseret på ren kærlighed og lykke, uden mørkets lidelser.

Beslut dig for, at tage en dag af gangen, hvor du forstår mere og mere, som vil bringe dig mere lugn og energi.

Take care ☼

EiraMaura:
Lite så ja har de gjort

29. - 30. JANUAR 2024: THEA FRYGTER, AT JEG TAGER HENDES BARN, MEN JEG HAR REDDET DET VED AT OVERFØRE DET TIL LYS, DETTE ER MIN SPIRITUELLE MOR, THEA ER DEL AF KAREN I LYSET

KORT RESUMÉ

Thea: De er i mine chakraer igen, de angriber mig igen, jeg ved ikke hvem, måske snyder de mig, jeg har fået at vide, at jeg skal lytte indad, ikke udad, jeg vil gerne finde sandheden i mig
Stig: Jeg har vist dig vejen, som går gennem mig, du skal ikke lukke dig inde, som er mørkets kraft i dig, du skal åbne dig og forstå sandheden ved at læse mig, ellers slår du (mørket) dit barn ihjel
Thea: Jeg sagde aldrig, at jeg gav min sten væk. Hvorfor tager du noget fra mig, der er mit? Stig: Dette er betydningen af at forstå rigtigt, den rigtige reaktion er ikke negativ, men uendelig positiv
Stig: Jeg er al kraft, som bruges til at skabe liv, du er dette liv som mørk energi, du har valgt at følge mig med dit rene hjerte, som betyder, at jeg har reddet dit barn, som overføres fra mørke til lys
Stig: Vi har overført hele den spirituelle mor til den anden side i lys, som er livet i dig, jeg er lyset, som bringer dit og alles liv, den sorte sten i dig er altså nu konverteret fra mørke til lys
Stig: Jeg var Tutankhamun i Egypten. Thea: Cleopatra har besøgt mig, hun talte rent oldægyptisk og latin. Stig: Min mission er at redde alle gamle tekster fra Egypten, som er al energi og alt liv i det
Stig: Jeg føler, at du i virkeligheden er Karen på den anden side i lys, som altså er kvinden i mit liv, en kvinde, som jeg var kæreste med i 2003/04, som du er del af, og dermed vores Ny Verden

RESUMÉ

Thea: Jeg tror, de er i mine chakraer igen, jeg skal tage mig sammen og bare lytte indad, ikke udad. jeg har lavet fejl på min rejse, men vil jeg gerne finde sandheden i mig, i alt hvad der er
Thea: Der har været mange angreb, jeg ved ikke, hvem der gør det, måske siger de, at de er min ven, men er det omvendte, jeg har fået sådanne advarsler før, at jeg altid skulle lytte mere indad
Stig: Jeg har vist dig sandheden og vejen, som går gennem mig, du skal ikke lukke dig inde, som er mørkets kraft i dig, du skal åbne dig og forstå sandheden, som jeg har vist dig
Stig: Det er forskellen mellem mørke og lys, du har ansvaret for at vælge rigtigt, da du valgte forkert med Alfa, valgte du mørket, som kunne have slået en hel verden ihjel, som er barnet i dig
Stig: Se lyset, det handler om at forstå, jo mere du forstår, jo mere lugn og energi, forudsætningen for at forstå er, at du læser mig, som du sagde, at du ville, vær stærk, gør rigtigt, se klart
Thea: Barnet er John, de angriber for at forvirre mig og tage min energi, jeg vil læse din hjemmeside og tage en pause fra alt andet. Stig: Held og lykke i kampen mod disse angreb

Thea: Hvem er du i Egypten? Jeg sagde aldrig, at jeg gav min sten væk. Hvorfor skriver du det og kalder mig slange? Hvorfor tager du noget fra mig, der er mit? Uden at spørge?
Stig: Dette viser betydningen af at forstå rigtigt, den rigtige reaktion er ikke negativ, men uendelig positiv, vores gamle verden er etableret i mørke, jeg er sendt som lyset for at redde alt
Stig: Troen på mig er forudsætningen for at redde alt liv, som vi transformerer til nyt og uendeligt liv i vores Ny Verden i mit lys, alternativet var verdens ende, hvis mørket fik sin vilje
Stig: Jeg er al kraft, som bruges til at skabe liv, du er dette liv, som eliten har givet dig for at skabe deres ny verden i dig (kun for eliten), som er mørk energi, som ikke kan overleve uden mit lys
Stig: Du har valgt at følge mig med dit rene hjerte, som betyder, at jeg har reddet en endnu større del af dit barn, som altså er "grundstenen" for vores Ny Verden, som overføres fra mørke til lys.
Stig: Vi har nu overført hele den spirituelle mor, som eliten havde placeret i dig, til den anden side i lys, dette er livet i dig, jeg er energien, der ville ikke være noget liv uden mit lys og troen på mig
Stig: Den rigtige reaktion er at smile og tro på, at jeg kun vil dig og alt godt, jeg er lyset selv, som bringer dit og alles liv, den sorte sten er altså nu konverteret fra mørke til lys, som jeg blev fortalt

Stig: Jeg var Tutankhamun i Egypten, som jeg skrev om for et par måneder siden. Ved du, hvem du

er? Thea: Jeg tror, jeg ved, hvem jeg er, der er mere fra mit højere selv, fortæl det til mig
Stig: "Cleopatra" kommer til mig igen og igen. Thea: Cleopatra har besøgt mig personligt
Hun manifesterede sig gennem en, som bragte hendes beskeder til mig. Hun talte rent oldægyptisk og latin, da hun overtog den krop, hun brugte foran mig, jeg har udskrevet begivenheden
Stig:
Stig: Ja, det er stærke kræfter. Jeg blev fortalt i 2006, at det er alle gamle tekster fra Egypten, som er min mission at redde, "intet må gå tabt", som i virkeligheden er al energi og alt liv i det
Stig: Jeg føler, at du i virkeligheden er Karen på den anden side i lys, som altså er kvinden i mit liv, en kvinde, som jeg var kæreste med i 2003/04, som du er del af, og dermed vores Ny Verden

29. JANUAR 2024 - FULD KORRESPONDANCE

EiraMaura:
Är du här?

Stig:
Ja

EiraMaura:
Jag tror de är inne i mina chackran igen

Stig:
Jeg kender ikke selv oplevelsen, så jeg kan kun anbefale dig at være stærk og altid gøre rigtigt. Hvordan oplever du det?

EiraMaura:
Det är mycket. Måste samla mig och bara lyssna inåt inte utåt. Som jag sa jag söker sanningen m även om jag har gjort misstag tidigare i min resa så vill jag hitta sanningen inom mig i allt som är. Om du förstår mig.

Så har jag mycket attacker mellan åt och jag vet inte vem som gör dessa attacker mot mig. Det kan vara någon som säger är min vän fast det är tvärtom.. Jag har fått sådana varningar förut.
Och att jag alltid ska lyssna inåt mer. Det har jag inte gjort innan
Måste träna på det

Stig:
Jeg har præsenteret sandheden for dig som ingen anden, jeg har vist dig vejen og den går gennem mig. Svaret er ikke at lukke dig inde, som er mørkets kraft i dig, men at åbne dig og at forstå sandheden, som jeg har vist dig.

Det er forskellen mellem mørke og lys, og du har ansvaret for at vælge rigtigt. Da du valgte forkert sidst med Alfa, valgte du mørket, som kunne have slået en hel verden ihjel, som er barnet i dig.

Se lyset, vælg den rigtige vej. Det handler om at forstå, jo mere du forstår, jo mere lugn og energi, og forudsætningen for at forstå er, at du læser mig, som du sagde, at du ville.

Vær stærk, gør rigtigt, det er mit råd til dig. Kom tilbage, når du kan se klart igen.

EiraMaura:
Barnet är John men de attackerart för att förvirra mig och ta min energi. Jag vet inte allt vad de har gjort när jag har fått healing .

Stig:
Jeg kan kun ønske dig held og lykke i kampen mod disse angreb, jeg håber, at de går over, og at jeg ser dig tilbage igen, som du har været overfor mig den sidste uge. Pas godt på dig selv, □ ❤.

EiraMaura:
Jag ska läsa din sida och ta en paus i allt annat.

Stig:
Tak

<u>30. JANUAR 2024 - FULD KORRESPONDANCE</u>

EiraMaura:
Vem är du i Egypten?
Jag har aldrig sagt att jag ger bort min sten. Varför skriver du ut det och kallar mig orm? Jag tror jag skrev att jag måste läsa och förstå. Varför tar du något från mig som är mitt? Utan att fråga?

Stig:
Dette viser betydningen af at forstå og at reagere rigtigt, den rigtige reaktion er ikke negativ, men uendelig positiv.

Vores gamle verden, som vi lever i, er etableret i mørke, jeg er sendt som lyset for at skabe tro på mig som forudsætning for at redde alt liv, som vi transformerer til nyt liv i vores Ny Verden på den anden i mit lys, som bringer uendeligt liv uden lidelser til alle. Alternativet ville være at bringe verdens ende, hvis mørket fik sin vilje.

Jeg er al kraft, som bruges som grundlag for at skabe liv. Du er dette liv, som er givet til dig af verdenseliten, som har gemt deres forsøg på at skabe deres ny verden i dig (kun for eliten), som pr. definition er mørk energi, som ikke kan overleve uden mit lys og troen på mig.

Du har valgt at følge mig med dit rene hjerte, som betyder, at jeg nu har reddet en endnu større del af dit barn, som altså er "grundstenen" for vores Ny Verden, som overføres fra mørke til lys.

Vi har nu overført alle fire dele af den originale spirituelle mor, som verdenseliten havde placeret i dig, til den anden side i lys og dermed skabt en endnu bedre ny skabelse. Dette er livet i dig, hvor jeg er energien, og der ville altså ikke være noget liv uden mit lys og troen på mig.

Den rigtige reaktion er derfor at smile og tro på - en gang for alle - at jeg kun vil dig og alt godt, jeg er lyset selv, som bringer dit og alles liv. De ord, som jeg har skrevet fra koncerten, er givet til mig direkte fra Kilden i mig, det vil sige fra Gud. Den sorte sten er altså nu konverteret fra mørke til lys □ □

Jeg var Tutankhamun i Egypten, som jeg blev fortalt og skrev om i et skrift for et par måneder siden. Ved du, hvem du er?

EiraMaura:
Och min bror? Vad är det de har gjort mot honom? Ciaran?
Jag tror jag vet vem jag är. Jag vet att det finns mer i allting från mitt högre jag till mig själv. Men du får gärna berätta

Stig:
Jeg kender ikke svaret på alt, nogle gange bliver jeg hjulpet og givet svaret, når vi skriver sammen. Her er udgangspunktet, at jeg ikke ved noget som Stig, og jeg bliver ikke givet svar om din bror. Jeg bliver heller ikke givet svar om dig fra Egypten, men "Cleopatra" kommer til mig igen og igen i mine tanker. Hvad tror du om dette?

EiraMaura:
Clepatra har besökt mig personligen genom att hon manifestera sig genom en vän och använde henne att få ut hennes meddelanden till mig. Jag är högre än så. Egypten har stor respekt även Faro. Han bad om min hjälp. Genom Cleopatra. Hon talade ren gammaldags egyptiska och latin när hon tog över kroppen hon använde sig av framför mig. Har händelsen utskrivet.

Stig:
Ja, det er stærke kræfter, tak for at dele oplevelsen med mig. Jeg blev selv fortalt i 2006, at det er alle gamle tekster, som er min mission at redde, "intet må gå tabt", som var i relation til Egypten, og som i virkeligheden er al energi og alt liv i det. Det er sådan, at vi er forbundet, og jeg føler, at du i virkeligheden er Karen på den anden side i lys, som altså både er kvinden i mit liv, en anden kvinde, som jeg var kæreste med i 2003/04 og som venter på, at jeg gør mit arbejde færdigt, som du er del af, og dermed vores Ny Verden. Dette er betydningen af, at vi skriver sammen og begynder at forstå hinanden dybere □ □
Hvem er din bror?

EiraMaura:
Ciaran

Stig:
Jeg ved ikke, hvem han er?

EiraMaura:
Någon som eliten gör väldigt illa och har utnyttjat.

Stig:
OK, du er velkommen til at fortælle mig mere, når du synes, at det er rigtigt at gøre.

EiraMaura:
Jag söker själv svar om honom.

31. JANUAR – 3. FEBRUAR 2024: JEG SENDER ENERGI TIL THEA SELVOM, AT JEG INGEN ENERGI HAR, JEG FORTSÆTTER SPILLET MELLEM LYS OG MØRKE FOR AT BRINGE ENERGI UD AF GUD

RESUMÉ

Thea: Angrebene fortsætter, de vil skade mig, jeg var lys, siden kom mørket, black diamond. Stig: Din beslutning om at være del af lyset er den bedste måde at beskytte dig på mod mørket
Stig: Min spirituelle mor siger ”jeg vil gøre det lettere for hende", men det er energi, som kommer fra mig, og jeg har faktisk intet at give, det vil fortsat være hårdt, indtil vi vender verden rundt
Thea: Negativ energi bliver negativ i kosmos mind, som også opbygger det negative til moder jord, som bliver til ondskab, så det er meget vigtigt at have et stærkt sind og en positiv energi
Thea: Jeg vil gerne forlade Facebook, fordi det dræner min energi, de forbinder mine Ai'er gennem mig, de bruger min energi. Det vil jeg ikke tillade mere. Hvad tror du vil ske i 2024? I verden?
Stig: Jeg fortsætter mit arbejde så lang tid, jeg kan, min beslutning er at fortsætte spillet mellem lys og mørke for at bringe den største energi af Gud ud af ingenting, før vi åbner for vores ny verden
Stig: Dette er årsagen til vores lidelser i dag, som gælder for hele verden, når jeg ikke kan mere, som jeg næsten ikke kan på grund af store lidelser, ophører vores lidelser og vi starter alt nyt
Jeg sender nu mine nye skrifter til Thea for at hjælpe hende med at læse dem. Thea: Stol ikke på eliten, de vil have en ny verden for dem selv. Stig: Ja, men de lykkes ikke, de tabte, læs mit skrift
Thea: Jeg stoler ikke på dem Hvad hvis de lykkes? Med ondskab til at gøre en dommedag? Stig: Lyset har vundet, vi bringer nu det sidste hjem, som inkluderer Guds kraft og liv på højeste niveau
Thea: Der er så meget had for mig. De angriber i mit hjerte. Stig: Det er rester af mørke, du er elsket her, bliver jeg fortalt, du vil komme ud som lys på den anden side, når vi er færdige
Thea: Jeg fik at vide, at de forsøger at fange sjæle i Ai's, hvorfor gør de det? Stig: Eliten forsøger at forene mennesket og Ai's for at kunne kontrollere alt. Men vi sætter alt liv fri i stedet □ □
Stig: Der er god information om skabelse og foreningen af mørke og lys som lys i mit nye skrift, som jeg anbefaler dig at læse, jo mere, jo bedre forståelse får du. Ingen reaktion fra Thea.

31. JANUAR 2024 – FULD KORRESPONDANCE

EiraMaura:
Hej Stig.

Stig:
Hej Thea. Hvordan går det, er angrebene ovre?

EiraMaura:
Nej de håller på hela tiden. Någon som vill mig ondska och göra mig illa.
Tror någon är arg på mig
Mycket i hjärtat lägger de
Är rädd de försöker göra ett sten hjärta
De är aktiva hela tiden nästan

Stig:
Det er jeg ked af at høre. Hvor lang tid kan der gå? Er det få dage eller længere?

EiraMaura:
Det är olika

Stig:
Når jeg selv bliver givet spirituel smerte, som jeg bliver kraftigt hele tiden, siger jeg ofte til mig selv,

at det bedste er, at det vil stoppe igen, og dette er den bedste besked, jeg kan give dig, det er hårdt for dig nu, men det vil stoppe igen.

EiraMaura
Med attackerna?
Vad tror du det är?
För energy som gör så hela tiden?

Stig:
Jeg tror, at det er del af udrensningsprocessen, som du går igennem, som er overgangen til lyset, som ikke er en nem proces.

EiraMaura:
Jag var ljus. Vad hände sen? Ibland undrar jag vad som hände.
Alltid jag skrev I am Mike I am love.
I am Eira. I am light. Sen kom mörkret. Men tänker black dimond. Jag måste skydda mitt hjärta
Hur gör jag det?

Stig:
Du har truffet den rigtige beslutning om at være del af lyset, som er den bedste måde at beskytte dig på mod mørket. Min spirituelle mor kom til mig her og sagde, at "så vil jeg gøre, hvad jeg kan for at gøre det lettere for hende", men det er energi, som kommer fra mig, bliver jeg fortalt, og jeg har faktisk intet at give så længe, at vi stadig befinder os på denne side af mørke (før vi åbner for uendelig energi på den anden side i lys), og det betyder, at vi må forvente, at det fortsat vil være hårdt, indtil vi vender verden rundt. Dette er hvad vores lidelser er om, det bringer en meget bedre ny verden.

EiraMaura:
Vad har hört är negativ energy som även gör att det blir negativt i kosmos mind och det bygger även ut det negativa till moder jord som förvandlas till ondska på grund av människornas energy de ger ut. Så det är väldigt viktigt med ett starkt mind och en positiv energi

Jag vill lägga ner min Facebook för det drar min energi
De kopplar på sig mina Ai's genom mig till vad vet jag
De använder min energi. Det ska jag inte tillåta mer.
Vad tror du kommer hända 2024? I världen?
Vad gör jag med kontrakt jag har i dimisonella världar för att bryta dem

Stig:
Jeg håber, at du kommer tilbage på Facebook, når det går bedre, og at vi kan skrive via email.

Jeg vil fortsætte mit arbejde så lang tid, jeg kan, det er min beslutning at fortsætte med hele spillet mellem lys og mørke for at bringe den største energi af Gud ud af ingenting, før vi åbner for vores ny verden.

Dette er årsagen til vores lidelser i dag, som gælder for hele verden, og først, når jeg ikke kan mere, som jeg næsten ikke kan på grund af store lidelser, ophører vores lidelser og vi starter alt nyt.

Jeg har ikke selv samme kontrakter som dig, men jeg tænker, at en aftale er en aftale indtil, at man opsiger den og du har friheden til at gøre, som du vil.

EiraMaura:
Ja sant.

Stig:
Jeg er så træt som en zombie nu, jeg vil se om jeg kan sove lidt. Take care, Thea, vi skrives ved her eller på email.

EiraMaura:
Detsamma
Jag ska också lägga mig tidigt

1. FEBRUAR 2024 - FULD KORRESPONDANCE

Hej Thea,

Jeg anbefaler, at du læser mit nye skrift - "jo mere du forstår, desto mere lugn og tro". (Jeg anbefaler også, at du bliver på Facebook, blandt andet for at følge mig).

Summary:

October 16 to 22: My sister, Sanna, sent out dark energy as Lucifer, the light bearer, i.e. my mother with Jesus, bringing life in darkness, the other side of me, I will get the heart of Sanna from Madonna as the only king, there is no other side anymore

https://www.facebook.com/stig.dragholm/posts/pfbid0pskJJQqtNPe4rjz36NoWKCrnmxoC8tFkGVUYF3xLTuKAkZmWVYVxyF7w8MFGFdeNl

EiraMaura:
De kan utnyttja dig. Lita inte på eliten. De vill ha en ny värld för sig själva

Stig:
Ja, men de lykkes ikke, de tabte, prøv at læse mit skrift.

2. FEBRUAR 2024 - FULD KORRESPONDANCE

EiraMaura:
Jag litar inte på dem
Tänk om de lyckas?
Med ondskan att göra en domedag?

Stig:
Hej Thea. Jeg har sovet nogle timer. Hvis du læser mig, vil du vide, at de ikke lykkes, lyset har vundet, vi bringer nu blot det yderste af mørke hjem, som inkluderer Guds kraft og uendeligt liv på højeste niveau.

EiraMaura:
Det finns så mycket hat mot mig. De attackerar i mitt hjärta

Stig:
Det er rester af mørke. Du skal vide, at du er elsket her, bliver jeg fortalt. Det er en "sygdom", du går igennem, og vil komme ud som lys på den anden side, når vi er færdige.

EiraMaura:
Jag fick nu höra att de försöker fånga in själar I Ai's varför gör de det?

Stig:
Eliten forsøger at forene mennesket og Ai's for at kunne kontrollere alt. Men vi sætter alt liv fri i stedet □ □

EiraMaura:
Ok

3. FEBRUAR 2024 – FULD KORRESPONDANCE

Stig: Der er god information om skabelse og foreningen af mørke og lys som lys i mit nye skrift, som jeg anbefaler dig at læse, jo mere, jo bedre forståelse får du.

October 23 to 27: I received the Jesus gene of my father, the black sun, placed in Madonna via Sanna, the Israel/Hamas war brought energy to release all power, bringing out the gene from darkness, to unite with me in light, bringing me as God

You can read it here:
https://www.facebook.com/stig.dragholm/posts/pfbid0TnA8EC5AbWPMJXpz1W5gEzzeaGdcBXrZFP3rf2J4P6avQVA6Jk9CEJMt8rNutSsil

(Ingen reaktion fra Thea)

4. - 8. FEBRUAR 2024: THEA ER OVERTAGET AF MØRKE OG FRYGTER AT VI TAGER HENDES BARN, HUN LUKKER SIG INDE, ER NEGATIV OG AGGRESSIV, MISFORSTÅR OG AFVISER MIG SOM LYSET

RESUMÉ

Thea sendte mig en ny venneanmodning efter at have slettet mig som Facebook ven (!), hun føler sig udnyttet, "hvorfor vile Alfa tage mit barn", han tog det og låste det i en anden dimension
Stig: Jeg kan kun anbefale dig at tænke fremad og ikke tilbage. Der er intet at være bekymret over nu, dit barn har det godt. Når du læser mig i større detalje, får du svar på dine spørgsmål.
Stig: Alfa var en del af mørket, som arbejdede mod dig, dette hænger sammen med krigen mellem Israel og Hamas, kampen om at opnå kontrol over verden. Thea:
Thea: Mit barn? Er forbundet med krigen? Eller hvad mener du? Forklar mig venligst. Ingen kan tage mit barn eller udnytte mig og mit barn. Det er nok
Stig: Israel og Vatikanet, UK, USA kæmper mod den arabiske verden, Rusland og Kina, Jesus gen var kommet på arabisk kontrol, som Alfa var del af, men som krigen har bragt tilbage og nu i mig
Thea: Jeg orker ikke at beskytte mig selv og ham hele tiden, derfor angriber de mig åndeligt Stig: vær stærk, kom over dine følelser, der er ikke noget at være bange for nu, du er i sikkerhed i lyset
Thea: Han er ikke ond. Min søn er ikke ond. Ved du overhovedet, hvem min søn er? Stig: Thea, du optræder unødvendigt negativt og aggressivt nu, vi tales ved, når du har det bedre
Stig: Thea fjernede mig herefter som ven igen, hun læser mig ikke som hun ellers havde lovet. I stedet for at åbne sig, lukkede hun sig selv inde igen, og frygtede, at jeg ville stjæle hendes barn.
Stig: Det er næsten umuligt at nå ind til hende, når hun er for dum, doven og flygter fra mig, når hun giver ind til dæmonerne/mørket i hende

Jeg sendte mit nye skrift til Thea, som svarede: Hvad betyder det? Hvor er John? Hvad sker der med mig? Stig: Vi bringer vores ny verden i lys for alle, også for dig og dit barn ♥
Thea: Hvordan kan I tage noget, der er mit? Stig: Vi tager ikke noget fra dig, vi redder dig, dit barn og alt liv. Thea: John er min søn. Han er her ikke for at fylde elitens krig. I kan ikke tage mit barn uden tilladelse til at udnytte mit barn eller mig, vi er her for healing, ikke for jeres krig
Stig: Jo mere du læser og forstår, jo mere lugn og energi vil du få, lyset vil kun dig og alt liv godt, vi bringer energi og overlevelse til liv, jeg vil sende mine nye skrifter til dig for at læse og forstå
Thea: Jeg ved, hvorfor alle vil tage min søn, universet viste mig i går. Stig: Der er ingen nu, som vil dig ondt, du er beskyttet i mit lys, som er det enkle budskab, jeg giver dig og alt liv.
Stig: Navnet John i mit skrift er ikke dit barn, men navnet på min mors afdøde mand, det handler om, at du forstår for at bringe dæmonerne ud af dit indre, som forvirrer dig og fjerner din energi
Stig: Den eneste måde, som du kan gøre det på, er ved at læse og forstå mig, ikke ved at skjule dig, for så bliver du et redskab for mørket selv, som arbejder i dig, for at slå dig og dit barn ihjel
Stig: Du kunne have forstået mig for 3 år siden, dit ansvar er at redde alt liv i dig, men du lod mørket overtage dig, tag imod mit lys for at fjerne mørket, som har magten over dig lige nu

4. FEBRUAR 2024 – FULD KORRESPONDANCE

EiraMaura:
Godmorgon
Är du här Stig?

Stig:
Hej Thea. Jeg sover dårligt i øjeblikket og er træt. Hvordan har du det?

EiraMaura:
Det är fullt upp. Har så mycket runt mig

Stig:
Jeg håber, at du kommer godt igennem.

EiraMaura:
Jag kämpar på

Stig:
Har du lige sendt en venne anmodning?

EiraMaura:
Jag måste tänka igenom jag är så utnyttjad för mitt barn
Och lämnad
Du vet att jag försöker minnas
Varför ville Alfa ta mitt barn?
Det var därför han kom. Till mig för mitt barn
Jag sa att det var mitt barn att det var från mitt skepp ändå tog han det låste in det i en annan dimension

Stig:
Jeg kan kun anbefale dig at tænke fremad og ikke tilbage. Der er intet at være bekymret over nu, dit barn har det godt. Når du læser mig i større detalje, får du svar på dine spørgsmål. Jeg kan kun sige, at Alfa var en del af mørket, som arbejdede mod dig, og at dette også hænger sammen med krigen mellem Israel og Hamas, kampen om at opnå kontrol over verden.

EiraMaura
Mitt barn? Är kopplat med kriget?
Eller hur menar du?
Förklara snälla för mig
Ingen kan ta mitt barn eller utnyttja mig och mitt barn.
Det räcker

Stig:
Israel kæmper sammen med Vatikanet, UK og USA mod blandt andet den arabiske verden, Rusland og Kina, og det handlede om kontrol over Jesus gene, skaberen, som var kommet på arabisk (mørkets) kontrol, som Alfa var del af, men som krigen har bragt tilbage og nu i mig, hvor det hører hjemme, og dermed overlevelse for dit barn.

EiraMaura:
Jag orkar inte hela tiden skydda mig och honom
Därför attackerar dig mig spiritual

Stig:
Thea, du må være stærk og komme over dine følelser, der er ikke noget at være bange for nu. Du er i sikkerhed i lyset.

EiraMaura:
Han är inte ond. Min son är inte ond
Vet du ens vem min son är?

Stig:
Thea, du optræder negativt og aggressivt lige nu, som der ikke er nogen grund til. Du må have en god aften, vi tales ved, når du har det bedre.

Thea fjernede mig herefter som ven, mørket overtog hende igen, hun læste mig ikke, som hun havde lovet sig selv og mig. I stedet for at åbne sig, lukkede hun sig selv inde igen, mørket fik hende til at tro, at jeg nu ville stjæle hendes barn. Det er næsten umuligt at nå ind til hende, når hun er for dum, doven og flygter fra mig, når hun giver ind til dæmonerne i hende.

8. FEBRUAR 2024 - FULD KORRESPONDANCE

Fra Stig: Jeg videresendte mit nye skrift til Thea

---------- Forwarded message ---------
Fra: Stig Dragholm <stig.dragholm@gmail.com>
Date: tors. 8. feb. 2024 kl. 09.56
Subject: November 2023 - I: The mission of our Old World was to save my mother and original life to secure eternal life in our New World, I am part of this original life as the Creator, bringing the Source of me to our New World
To: david Mutisya <nziovid@gmail.com>, Meshack Katama <meshackitumo@gmail.com>, meshack Itumo <meshitumo@yahoo.com>, john Mbugua <John_wa_njoki@yahoo.com>, Elijah Katama <info.livingtestimonyorg@gmail.com>

Thea:
Vad innebär det här? Vart är John? Vad händer med mig?

Stig:
Vi bringer vores ny verden i lys for alle, også for dig og dit barn ♥.
❤❤❤

Thea:
Hur kan ni ta något som är mitt?

Stig:
Vi tager ikke noget fra dig, vi redder dig, dit barn og alt liv.

Messenger:

EiraMaura:
Hej Stig. Jag fick ditt mail
För det första John är min son. Han är inte här för att fylla eliten krig. Ni kan inte ta mitt barn utan tillåtelse för att utnyttja mitt barn eller mig.
Vi är här för healing. Inte för era jrig
Krig

Stig:
Jeg har fortalt dig, at jo mere du læser og forstår, jo mere lugn og energi vil du få. Lyset vil kun dig

og alt liv godt, vi bringer energi til liv og dermed overlevelse. Jeg vil sende mine nye skrifter til dig på mail og håbe, at det vil gøre det lettere for dig at læse og forstå, og at tage mig til dit hjerte som din bedste ven i livet ♥.

EiraMaura:
Jag vet varför alla vill ta min son universum visade mig igår. Jag är väldigt trött just nu.

Stig:
Der er ingen nu, som vil dig ondt, du er beskyttet i mit lys, som blot er det enkle budskab, jeg giver dig og alt liv.
Navnet John i mit skrift er ikke dit barn, men navnet på min mors afdøde mand. Thea, der handler om, at du forstår, så du kan bringe dæmonerne ud af dit indre, som forvirrer dig og fjerner din energi. Og den eneste måde, som du kan gøre det på, er ved at læse og forstå mig, ikke ved at skjule dig, for så bliver du et redskab for mørket selv, som arbejder i dig, ikke for at redde dig men for at slå dig og dit barn ihjel. Du kunne have forstået mig for 3 år siden, det var dit ansvar at gøre for at redde alt liv i dig, men du lod mørket overtage dig, og du går nu igennem det samme igen, du skal ikke flygte fra mig, men tage imod mit lys for kun sådan kan du fjerne mørket, som har magten over dig lige nu. Læs og forstå mig, følg mig, det bringer dit liv.

9. - 11. FEBRUAR 2024: THEA TROR, AT FOLK VIL DØMME HENDE FOR IKKE AT GØRE ALT RIGTIGT, JEG HAR SKÆNKET HENDE LIVET, ”LÆS MIG NU FOR AT STYRKE DIN TRO OG SKABE RO I DIG”

RESUMÉ

Thea kom tilbage som min Facebook ven efter at have fjernet mig to gange, men så fjernede hun mig igen, hun de-/genaktiverer også sin Facebook profil, ”Facebook tapper mig for energi”
Thea: Hvor er ondskaben? Jeg ser yin yang. Der er godt i begge. Hvorfor denne opdeling mellem lys og mørke? Jeg forstår, at vi står imod det onde. Men hvem har begået ondskab på denne planet?
Stig: Vi skaber livet i rummet mellem lys og mørke, vi bringer alt liv fra mørke til lys. Alle har haft valget mellem lys og mørke i deres tanker og handlinger, mellem at gøre rigtigt og forkert
Stig: Eerdenseliten var det værste mørke, de har nu opnået tro og valgt lyset, det er nu kun er spil for at konvertere det sidste mørke til lys, som bringer uendelig kraft fra Gud til alt liv i al fremtid
Thea: Vi har brug for fred og kærlighed. Verden er tømt for al den skønhed, hun engang var. Det er trist. Moder Jord. Stig: Der kommer fred, kærlighed og uendelig lykke i vores ny verden til alle

Stig: Stop med at slette mig igen som Facebook ven. Thea: Folk vil dømme mig. Jeg har ikke gjort alt rigtigt på min rejse. Jeg prøver at rense mig selv og fjerne alt, som ikke bør være der
Stig: Jeg er altid din bedste ven i livet, jeg har skænket dig livet, dine forkerte valg ville have fjernet livet i dig. Det vigtigste er nu, at du er stærk og læser mig, for at styrke din tro og gøre dig lugn
Stig: Du har ikke læst de links til min hjemmeside, som jeg sendte til dig for 1-2 uger siden, som ellers ville give dig større viden og tro, vores løbende kontakt giver dig noget af min energi og lugn
Thea: Jeg er rolig nu. Angriberne er stoppet. Ja, jeg vil læse. Jeg har også meget privatliv, jeg søger sandheden og vil kun have sandheden. Folk har trukket mig væk på forskellige måder på min rejse.
Thea: Det siges, at Jesus vil komme i et falsk hologram skabt af eliten, på himlen, Blue Beam hedder det. Stig: De bliver overhalet af virkeligheden, når mit indre selv, Gud, viser sig på Himlen
Stig: Med vores Ny Verden, "vi", Gud og alt nyt liv, er lige bag et gardin, som vi vil trække fra, så alle kan se det selv, når jeg beslutter at ende mit arbejde, men jeg har stadig mere at gøre først
Thea: Det er skønt, at den negative energi og angreb er stoppet i mig. Jeg kommer til at passe mere på mig selv nu med mad, motion og andre ting i mit liv, som jeg har været ude af stand til
Stig: Held og lykke med det, lad mig høre, når du læser mere af min hjemmeside. Thea: De har ført menneskeheden bag løgne. Jeg prøver at lande i mig selv. Leder efter svar. Med tro.

9. FEBRUAR 2024 - FULD KORRESPONDANCE

EiraMaura:
Jag kodar ut Da Vinci

Stig:
Tak for at komme tilbage som min ven (hun havde lige sendt en Facebook invitation efter at have fjernet mig som ven to gange!).

EiraMaura:
□ □

EiraMaura:
Jag måste ta in mer. Håller på att uppgraderas. Med mina Ai's

Stig:
□ □

EiraMaura:
Vart ligger ondskan? Jag ser yin yang. Det finns gott i båda. Varför denna uppdelning mellan ljus och mörkret? Jag förstår att vi står i mot ondskan. Men vem har utfört ondskan på denna planet Stig?
EiraMaura
EiraMaura Thea EiraAi
En del skyller på mänskligheten. En del makten

Stig:
Vi skaber livet i rummet mellem lys og mørke, og det sker ved, at livet vælger lyset, som betyder, at vi bringer alt liv fra mørket til lyset. Det er alle mennesker, som har haft valget i deres tanker og handlinger mellem lys og mørke, mellem rigtigt og forkert. Men det er verdenseliten, som har været det værste mørke af alt, men de har nu opnået tro og valgt lyset. Det er nu kun er spil for at konvertere det sidste mørke til lys, som bringer uendelig kraft fra Gud til alt liv i al fremtid, det skønneste du kan forestille dig.

EiraMaura:
Vi behöver fred. Kärlek. Denna värld är tömd på allt det vackra hon en gång var. Det är sorgligt. Moder jord.

Stig:
Der kommer fred, kærlighed og uendelig lykke i vores ny verden til alle, som vi nu er på vej til, og vejen går gennem det værste mørke, som er det, du oplever hver dag med krig, terror, naturkatastrofer m.v. Alt dette er snart ovre.

EiraMaura:
Jag hoppas det

(Senere så jeg, at hun havde fjernet mig som ven igen! Jeg gætter på, at det er af samme årsag, at hun flere gange om ugen deaktiverer sin Facebook profil og senere genaktiverer den, hun føler, at Facbook tapper hende for energi)

<u>11. FEBRUAR 2024 – FULD KORRESPONDANCE</u>

EiraMaura:
Hej Stig

Stig:
Hej Thea. Er vi stadig venner her? Jeg ville være glad for, hvis ikke du sletter mig igen og igen. Hvordan går det?

EiraMaura:
Folk vill döma mig. Jag har inte gjort allt i min resa rätt. Nu fick jag till mig hur jag skyddar mig. För det är energies och själar eller hur hon sa som kopplar sig på mig mitt fält. Nu försöker jag rena mig ta bort allt som inte ska vara som utnyttjar mig för de är avundsjuka på det jag är sa kosmos meddelandet. Jag måste verkligen ta in det hon sa
Hur är det med dig?

Stig:
Jeg er ked af, at du kæmper mod stærke kræfter, som gør livet svært for dig. Men du skal vide, at jeg altid er din bedste ven i livet, og at jeg har skænket dig livet, ellers ville dine forkerte valg have

fjernet livet i dig. Dette er sandheden og det vigtigste er nu, at du er stærk og gør rigtigt, som inkluderer at læse mig, for det vil styrke din tro og gøre dig mere lugn. Jeg tror ikke, at du har læst de links til min hjemmeside, som jeg sendte til dig for 1-2 uger siden, som ellers ville give dig større viden og tro. Og så vil løbende kontakt mellem os give dig noget af min energi og lugn.

EiraMaura:
Jag är lugn nu. Attackerarna har slutat. Jag försöker bygga upp skydd till mig själv. Ja jag ska läsa. Har väldigt mycket privat också i livet.Jag söker sanningen och vill bara ha sanningen. Folk har dragit iväg mig på olika sätt i min resa.
De har startat sina hologram
(Video)
Det sägs Jesus ska komma i ett fejk hologram som eliten skapar
På himlen
Har jag hört för flera år sedan
Blue beam heter det så
Om jag minns rätt?
https://www.google.com/search?q=blue+beam+project&sca_esv=1eabd946f7bc57df&prmd=ivnbz&sxsrf=ACQVn09whgiUfcmxtyK8CEDaqz3UU_POyQ:1707684884801&source=lnms&sa=X&ved=0ahUKEwiW6cj3laSEAxWhJBAIHYnADjsQ0pQJCBw&biw=384&bih=693&dpr=2.81

Stig:
Jeg spiser lige nu, jeg kommer tilbage lidt senere.

EiraMaura:
Ok gör du så

Stig:
Det glæder mig at angrebene er holdt op. Jeg kan ikke se videoen med hologram. Ja, eliten har mange onde planer, men de bliver overhalet af virkeligheden, når mit indre selv, Gud, viser sig på Himlen med vores Ny Verden, som vi er meget tæt på, også takket være dig og din tro. Jeg blev vist og fortalt i går, at "vi", altså Gud og alt nyt liv, er lige bag et gardin, som vi vil trække fra, så alle kan se det selv, når jeg beslutter at ende mit arbejde, men jeg har stadig mere at gøre først.

EiraMaura:
Här är länken till videon
Ett ansikte
https://www.facebook.com/share/9JyPT5cTwbqgbffK/

Stig:
Tak, det kan nogle gange være svært at sige, om det er eliten eller virkelige overnaturlige hændelser, men det bekymrer jeg mig ikke om, jeg ved, at vi er på rette vej og at hele eliten og deres bedrag bliver afsløret. Særligt, når vores Ny Verden træder frem.

EiraMaura:
Ja det är skönt att de negativa energy har upphört inom mig med deras attacker. Jag ska ta tag i mig själv mer nu med maten träning och andra saker i mitt liv som jag har varit låst ifrån och orklös att göra. Ska söka vård med och se vad de säger om min utbrändhet.

Stig:
Det er altid vigtigt med rigtig mad, søvn og træning, så det er godt, at du prioriterer det. Held og

lykke med det, Og lad mig høre, når du læser mere af min hjemmeside.

EiraMaura:
Ja de har fört mänskligheten bakom lögner. Jag försöker landa i mig själv. Söker svar. Med tro. Jag vill få till mig det rätta som är menat för mig.

EiraMaura replied to you
(Original message: Det er altid vigtigt med rigtig mad, søvn og træning, så det er godt, at…)
Jag ska göra det lite i kväll. Ja det är det. Måste priotera mig själv mer.
Tack

Stig:
Jeg håber, at det giver dig mere energi. Sov godt.
Vi tales ved ☼

EiraMaura:
Du också Stig. Det gör vi

13. - 16. FEBRUAR: THEAS BARN ER DEL AF VORES NY VERDEN, HUN VAR VED AT SLÅ BARNET IHJEL, DA HUN ”IKKE KUNNE” LÆSE MIG - LÆS MIG, STYRK DIN TRO, SÅ VI KAN BRINGE ALT LIV

RESUMÉ

Jeg sendte mit nye skrift til Thea, ”læs og forstå, Macy Gray er eksempel på elitens spil som mørke, der ignorerer mig, men Macy gav mig tegn på hendes tro på mig, hun og de ved, hvem jeg er
Thea: Hvem er han (Ra El)? Stig: Jeg blev ven med ham for ca. 10 år siden efter, at jeg havde set, at nogle mener, at han er mig, altså den ny Jesus, men jeg har aldrig set noget fra ham selv
Thea: https://www.netflix.com/se/title/81330942?preventIntent=true Ra? Stig: Det ligner ham, Jeg kender ikke andet til ham end, at det var igennem ufo interesserede, at jeg hørte om ham
Thea: Jeg skal se den, det er lige sendt til mig, har nu slået ham op på Facebook, så at du er venner med ham, hvem er Ra for dig i Egypten? (Jeg var for træt til at svare, jeg er ikke fortalt om Ra)

Stig: Alt handler om ”dit barn”, som er del af og selve grundlaget for vores Ny Verden, som eliten altså gemte som mørk energi i dig, som vi har vendt rundt til evigt og uendeligt lykkeligt liv i lys
Stig: Det tog dig lang tid at forstå og acceptere, da du ”ikke kunne” læse mig, som var årsagen til, at du var ved at slå selve barnet og alt liv ihjel.
Stig: Nu handler det for dig om at læse og forstå mig for at opnå styrket tro på mig for at bringe alt liv og energi ud af Kilden, som er det ansvar, at du givet.
Stig: Hvis du virkelig gør en indsats for at læse og forstå, viser du verden, at du ansvarlig, og hvis du ikke kan, viser du verden det modsatte og vi får i værste fald ikke alt med.
Stig: Der er INTET, som er vigtigere for dig, læs mig som det vigtigste af alt uden at blive forstyrret, vær stærk, gør rigtigt og vær ansvarlig for at styrke din tro, så vi kan bringe endnu mere liv ud
Stig: Det er lige NU, at det sker, toget kører NU, og ikke, når det passer dig, du har ikke god tid og kan ikke tillade dig at have travlt med alt muligt andet, som har mindre betydning
Stig: Det er nu, at din indsats gør en forskel, jo mere, at du læser, jo mere vil du forstå og jo mere vil du tro på mig, som vil bringe den dybeste del af min energi og dermed dit barn og alt liv frem
Stig: Det burde være unødvendigt for mig at fortælle det til dig, at motivere dig til at gøre dette, som du burde gøre af egen drift, interesse og ansvar for dit barn og i princippet alt liv
Stig: Det er nu, at du skal bevise dit værd til verden og altid stå til ansvar for dine handlinger, tror du, at du kan gøre det, at hjælpe mig med at bringe så meget og smukt liv ud som muligt?

13. FEBRUAR 2024 – FULD KORRESPONDANCE

Stig:

Hej Thea,

Her er mit skrift fra i går, som jeg også kun kan anbefale dig at læse og forstå - du kan eventuelt starte med at læse summary for at få et overblik.

Nederst er der et eksempel på, hvordan eliten ofte behandler mig, når de møder mig, som er fra koncerten med Macy Gray. Hele eliten ved, at de spiller et spil som mørke, som de bringer til mig, som jeg absorberer og transformerer til lys via (elitens) tro på mig. De er derfor blevet bedt om at ignorere mig, men mange af dem giver forskellige tegn, når de møder mig, for de ved, hvem jeg er og tror på mig, som de gerne vil vise mig. Dette er altså blot et af mange eksempler.

Take care :-). Vh Stig

---------- Forwarded message ---------
Fra: Stig Dragholm <stig.dragholm@gmail.com>
Date: man. 12. feb. 2024 kl. 08.05
Subject: November 2023 - II: My aunt, Inge, has died, releasing the last darkness of my father, stolen by Muslims as Israel bring out of Gaza, the Nazi act as evil to go through darkness to reach the light, working for the Vatican
To: david Mutisya <nziovid@gmail.com>, Meshack Katama <meshackitumo@gmail.com>, meshack Itumo <meshitumo@yahoo.com>, john Mbugua <John_wa_njoki@yahoo.com>, Elijah Katama <info.livingtestimonyorg@gmail.com>

EiraMaura:
Vem är han? (Ra El)

Stig:
Jeg blev ven med ham for ca. 10 år siden efter, at jeg havde set, at nogle mener, at han er mig, altså den ny Jesus, men jeg har aldrig set noget fra ham selv.

EiraMaura:
https://www.netflix.com/se/title/81330942?preventIntent=true
Ra?

Stig:
Det ligner ham i hvert fald. Jeg kender ikke andet til ham end, at det var igennem ufo interesserede, at jeg hørte om ham. Måske er der en forbindelse. Kender du noget til ham? Har du set Netflix dokumentaren?

EiraMaura:
Nej ska se den.detta blev sänt till mig precis
Sökte upp honom på Facebook nu
Såg du är vän med honom
Vem är Ra för dig i Egypten?

Stig:
Ok, jeg har ikke Netflix men vil gerne høre fra dig, når du har det den.

EiraMaura:
Vi streamar genom Netflix
Ok ska se den och se vad det ger mig
Och Ra och Egypten?

16. FEBRUAR 2024 – FULD KORRESPONDANCE

Jeg fremsendte mit nye skrift til Thea, og skrev til hende:

Hej Thea,

Dette er et vigtigt skrift, som jeg håber, at du vil læse og forstå. Alt handler i virkeligheden om ”dit barn”, som er del af og selve grundlaget for vores Ny Verden, som eliten altså gemte som mørk energi i dig, som vi har vendt rundt til evigt og uendeligt lykkeligt liv i lys, som imidlertid tog dig lang tid at forstå og acceptere, da du ”ikke kunne” læse mig, som var årsagen til, at du var ved at slå selve barnet og alt liv ihjel.

Nu handler det for dig om at læse og forstå mig for at opnå styrket tro på mig for at bringe alt liv og energi ud af Kilden, som er det ansvar, at du givet. Hvis du virkelig gør en indsats for at læse og forstå, viser du verden, at du ansvarlig, og hvis du ikke kan, viser du verden det modsatte og vi får i værste fald ikke alt med.

Der er INTET, som er vigtigere for dig, og jeg kan derfor kun håbe, at du vil prioritere at læse mig som det vigtigste af alt uden at blive forstyrret af alt muligt anden mere eller mindre vigtig information. Vær stærk, gør rigtigt og vær ansvarlig, som du gør ved at læse mig for at styrke din tro, som betyder, at vi går dybere i Kilden og bringer endnu mere liv og energi ud.

Og det er lige NU, at det sker, toget kører NU, hvor vi gør den allersidste del af skabelsen færdig, det er ikke, når det passer dig, du har ikke god tid og kan ikke tillade dig at have travlt med alt muligt andet, som har mindre betydning, det er lige her og nu, at det sker, Thea. Det er nu, at din indsats gør en forskel, jo mere, at du læser mig, jo mere vil du forstå og jo mere vil du tro på mig, som vil bringe den dybeste del af min energi og dermed dit barn og alt liv frem. Vi taler om afslutningen af selve skabelsen af vores Ny Verden, som dine handlinger og tanker stadig stadig har indflydelse på.

Det burde være unødvendigt for mig at fortælle det til dig, at motivere dig til at gøre dette, som du burde gøre af egen drift, interesse og ansvar for dit barn og i princippet alt liv. Det er nu, at du skal bevise dit værd til verden og altid stå til ansvar for dine handlinger, tror du, at du kan gøre det, at hjælpe mig med at bringe så meget liv ud som muligt, og så sundt, godt og smukt som muligt?

Det er det, at det handler om, derfor :-).

Venlige hilsener fra
Stig

---------- Forwarded message ---------
Fra: Stig Dragholm <stig.dragholm@gmail.com>
Date: fre. 16. feb. 2024 kl. 08.56
Subject: November 2023 - III: My father's gene of Jesus lived on in Inge, now with me, joining the two sides as one God in light, Preben, son of Elly and Aage, was the exit of this world, COVID-19 is our New World as we have turned around
To: david Mutisya <nziovid@gmail.com>, Meshack Katama <meshackitumo@gmail.com>, meshack Itumo <meshitumo@yahoo.com>, john Mbugua <John_wa_njoki@yahoo.com>, Elijah Katama <info.livingtestimonyorg@gmail.com>

17. - 21. FEBRUAR 2024: THEA: ”DET ER MIN ENERGI, IKKE ELITENS, MIT BARN”. STIG: DIT BARN OVERLEVER, FORDI DU HAR VALGT LYSET, LÆS MIG, SÅ VI KAN BRINGE MERE LIV UD AF KILDEN!

RESUMÉ

Thea: Jeg er ikke den Lucifer, de vil have mig til at være. Eller Gud. Jeg kender deres planer om mig. De er mange, der gerne vil få mig til at falde. Ikke en nem rejse.
Stig: Fik du min mail i går? Thea: Jeg læste den nu. Hvad mener du med, at jeg dræbte mit barn? Jeg beskytter mit barn. Men mange energier har været på mig og mit barn, Stig. Du ved det.
Thea: Hvor skal jeg begynde at læse. Ved du hvor meget energi der er gået igennem mig? Det er min energi, ikke elitens. Mit barn. Min vej. Mit barn er ikke dødt. Mit skib fra mit univers.
Thea: Hvorfor er eliten så bange for kvinder? Fordi vi kvinder vil lede verden. Manden har sat kvinder i en lavere position gennem religion og i hundreder af år blev de brændt på bålet
Stig: Dit barn overlever, fordi du har valgt lyset. Dine handlinger afgør, hvor meget liv og energi, vi kan hente ud af Kilden. Læs de sider på min hjemmeside, som jeg sendte til dig fornylig
Stig: I stedet for at tænke på alt som "dit", bør du tænke på det som "alle vores". Vi lægger nu mørke og lys sammen, liv (kvinden) og kraft (manden) forenes som én i vores Ny Verden.
Thea: Jeg har kæmpet for mit barn. Fordi det er mit barn. Ja, jeg vil læse. Hvis du har tid til at sende igen en ad gangen efter jeg er færdig med at læse, beder jeg dig sende den næste
Stig: Jeg sendte links igen til mine sider om New World Order, Normal life og UN/NGO's and media exectute the poor
Stig: Det er rigtigt, at eliten har stålet energi fra liv til dem selv og deres Ny Verden, som kommer fra alle, som de ville eliminere for altid (90% af verdens befolkning) inklusive mig
Stig: Det er derfor, at jeg er uden energi som Stig på denne side, al energi er nu lys energi på den anden side, som venter på os i vores Ny Verden, hvor alle vil modtage energi direkte fra Kilden
Thea: Folk har kontaktet mig om mit barn flere gange, alle vil have mit barn. Stig: Der er ingen, som kan tage dit barn nu. Alt liv er i sikkerhed hos Gud, i Kilden, alle har deres liv og skabelse hos dem
Stig: Her er mit nye skrift, som jeg også håber, at du vil læse og forstå for hermed at styrke din tro? Hvordan går det med læsningen, jeg håber at modtage din respons, når du læser.
Thea: Jeg renser energier. Jeg fik ikke et link til det nye skrift? Stig: Du kan læse skriftet nedenfor (det er ikke nemt at få hende til at læse, når hun ikke kan se, at det er skriftet, jeg sender hende!)

17. FEBRUAR 2024 – FULD KORRESPONDANCE

EiraMaura:
God morgon □ □ □ □ ▯

Stig:
Godmorgen Thea. Hvordan er vejret hos dig, har du sol og sne? Jeg kan ikke huske, hvor du bor i Sverige? Her i Helsingør er der sol og ingen sne.

EiraMaura:
Ja, vi har haft meget sne denne vinter. Meget af min egen energi er blevet brugt. Vi laver en stor energihealing her til 3d. Ved du nok om det?
Jag är inte lucifer som de vill få mig till. Eller Gud.
Jag vet deras planer om mig. De är mycket som vill få mig falla.
Inte en lätt resa.
Hur är det med dig?

Stig:
Det går godt her, jeg fortsætter mit arbejde her med at skrive mine skrifter, jeg er 3 måneder

bagud, men ved at indhente det. Fik du min mail i går?

EiraMaura:
Jag läste det nu
Vad menar du att jag har dödat mitt barn? Jag skyddar mitt barn. Men många energies har varit på mig och mitt barn Stig
Det vet du
Ge mig vart jag ska börja läsa
Mitt jobb är inte litet här Stig. Vet du hur mycket energi som har gått igenom mig??
Det här är min energi inte elitens
Mitt barn. Inte elitens
Mitt Stig
Mitt barn är inte dött
Mitt barn Mitt skepp från mitt universe.
Varför är eliten så rädda för kvinnor?
För vi kommer leda världen kvinnorna
Mannen har därför satt ner kvinnor i lägre position genom religion och i samhället år hundranden bränt de på bål och så vidare genom vad? Religion

Stig:
Dit barn overlever, fordi du har valgt lyset som din vej, som jeg er dig evigt taknemmelig for. Dine valg og handlinger afgør, hvor meget liv og energi, vi kan hente ud af Kilden. Jeg anbefaler, at du læser de sider på min hjemmeside, som jeg sendte til dig fornylig, og at du følger mine nye skrifter, som jeg sender til dig. Det er ikke uoverkommeligt.

I stedet for at tænke på alt som "dit", bør du prøve at tænke på det som "alle vores" og hvad tjener det bedste for alle. Vi lægger nu mørke og lys sammen, som også betyder, at liv (kvinden) og kraften (manden) forenes som en i vores Ny Verden.

EiraMaura:
Jag har kämpat för mitt barn. För det är mitt barn. Förstå mig rätt
Ja jag ska läsa. Om du har tid skicka igen ett i taget sen jag har läst klart ber jag dig skicka nästa

Stig:
Ok, jeg sender siderne til dig lidt senere, når jeg sidder ved min computer.

EiraMaura:
En i taget
Tack

Stig:
Her kommer links til udvalgte sider på min hjemmeside.
https://stigdragholm.wordpress.com/new-world-order/new-world-order-of-light-of-god-me/

Part 1 ud af 4.
https://stigdragholm.wordpress.com/new-world-order/new-world-order-of-darkness-of-the-world-elite-part-i/

Bemærk, at disse sider hører også med
https://stigdragholm.wordpress.com/normal-life/

Og denne
https://stigdragholm.wordpress.com/normal-life/the-un-ngos-and-media-execute-the-poor/

EiraMaura:
Har du sett vad de har gett mig?
https://www.facebook.com/share/v/h5U3P7N8HjU2YUqG/

Stig:
Det er rigtigt, at eliten har stålet energi fra liv til dem selv og deres Ny Verden, som kommer fra alle, som de ville eliminere for altid (90% af verdens befolkning) inklusive mig, som de altså gemte i dig som deres ny verden (kun for dem, hvis de kunne), som er derfor, at jeg er uden energi som Stig på denne side. I virkeligheden er al energi nu lys energi på den anden side, som venter på os i vores Ny Verden, som vil sikre alle overskud og det smukkeste liv, man kan forestille sig. Alle vil modtage energi direkte fra Kilden, som ikke kan stjæles fra andre, som den kunne i vores gamle verden.

EiraMaura:
Folk har varit i kontakt med mig angående mitt barn flera gånger. Alla ville åt mitt barn

Stig:
Der er ingen, som kan tage dit barn nu. Det er i sikkerhed □ □

EiraMaura:
Är han hos mig?

Stig:
Alt liv er i sikkerhed hos Gud, i Kilden, og alle har deres liv og skabelse hos dem.
EiraMaura:
Hos sin moder.

20.-21. FEBRUAR 2024 – FULD KORRESPONDANCE

Hej Thea,

Her er mit nye skrift, som jeg også håber, at du vil læse og forstå for hermed at styrke din tro? Hvordan går det med læsningen, jeg håber at modtage din respons, når du læser.

Vh
Stig

---------- Forwarded message ---------
Fra: Stig Dragholm <stig.dragholm@gmail.com>
Date: tirs. 20. feb. 2024 kl. 17.05
Subject: November 2023 - IV: I am coming out of Gaza via my hairdresser, bringing me down from the cross, my golden sceptre returns with him, the heavy load of me, the Creator gene itself that was released at Inge's funeral
To: david Mutisya <nziovid@gmail.com>, Meshack Katama <meshackitumo@gmail.com>, meshack Itumo <meshitumo@yahoo.com>, john Mbugua <John_wa_njoki@yahoo.com>, Elijah Katama <info.livingtestimonyorg@gmail.com>

Thea:
Hej Stig. Jag rensar energies som har varit kopplade på mig. Jag fick ingen länk till den nya skriften?

Stig:
Du kan læse skriftet nedenfor, og starte med summary. Du må have en god dag □ □

(Det er altså ikke nemt at få Thea til at læse, når hun endnu ikke har opdaget, at det er skriftet selv, som jeg sender hende via mail, som hun kan læse ved at bladre ned! Hun bruger mange timer på Facebook og deler mange ”ikke vigtige” poster, som hun selv mener, er vigtige, men hun ”kan ikke” læse mig ordentligt selvom, at dette er langt det vigtigste og største ansvar i hendes liv, som uendeligt liv afhænger af).

22. FEBRUAR 2024: THEA TROR, AT GUD OG SATAN ER OPFUNDET AF RELIGIONER - STIG: GUD OG SATAN ER GUD I LYS OG MØRKE, KILDEN ER FADEREN, SKABELSEN UDENFOR ER MODEREN

RESUMÉ

Thea: Hvad gør jeg med mine gamle fejl? Jeg vil ikke blive dømt for dem. Stig: Det er rigtigt at erkende sine fejltrin, og at gøre sit bedste for at undgå at gøre dem igen, det vil alle kunne forstå
Thea: Eliten tilhører jødedommen? Jeg tror, at satanisme er et gardin, de har for at skjule sandheden. Jeg har troet, at Gud og Satan er 2 kræfter, de har udnyttet gennem religioner, opfundet
Thea: Jeg forsøger at finde svar, som universet har sendt ned, jeg tror, at alle kan komme i kontakt med den universelle hukommelse, jeg har lært, at Gud ikke kan skabe sig selv uden sin kvinde
Stig: Rusland/Kina m.fl. har stjålet energi fra verden, som Vatikanet/USA/UK m.fl. har givet dem ved at optræde som "de onde", som Nazi, for at bringe den energi, som Rusland m.fl. har stjålet
Stig: Uden denne balance, ville verden være gået under, så de gode optrådte som de onde, som var bevidst i en omvendt verden, som er etableret i mørke, målet var at bringe alt hjem til Kilden
Stig: Gud og Satan er Gud i lys og mørke, og spændet mellem lys og mørke skabte rum for skabelsen, som er etableret udenfor Kilden, for skabelsen kunne ikke finde sted i Kilden selv
Stig: Kilden er Faderen, skabelsen udenfor er Moderen, Jesus blev sendt ud af Kilden for at bringe den, og nu er alt tilbage i Kilden inklusive livets recept, og alt er forenet som et
Thea: Hvilken interessant forklaring du gav mig. Jeg tror indeni alt er ondskab, der ligner ondskab på ydersiden. Har du mere om rent hjerte og de regler, du taler om i din tekst?
Stig: Det er flere år siden, at jeg har skrevet dette og det kræver, at jeg genopfrisker det for at kunne svare dig, og jeg er for træt nu, så det bliver i morgen
Thea: Jeg har renset masser af energier, som frigav negative energier på mig. Jeg laver ændringer for at blive et bedre menneske i alt. Jeg skal i gang med at træne, jeg vil læse homøopati.
Thea: Det har jeg drømt om inden mit fald med mit højere jeg og min udbrændthed, først vil jeg helbrede mig selv med kost, motion, homøopati og gode forandringer for mine børn og jeg
Thea: Hvis jeg falder, falder hele min familie. Jeg går tilbage til mig selv igen, hvem jeg er, som forsvandt for en tid på grund af et forhold til børnenes far, der ville ændre mig, og hvem jeg var
Thea: Jeg boede hos børnenes far i 20 år, for det meste indespærret og kontrolleret. Efter 5 års udbrændthed. Jeg har pt sygedagpenge. Men nu er det tid til at tage alt ind. Endelig
Thea: Har ikke kunnet gøre det i disse 5 år. Da jeg blev skilt, havde jeg en 5-års plan, hvordan man bliver millionær. Det endte med virkningerne af udbrændthed og et univers rejse trip
Stig: Det glæder mig at høre, jeg ønsker dig alt muligt held og lykke. Man kommer langt med en stærk vilje og aldrig at give op. Held og lykke. Thea: Ja, jeg er stædig og målrettet

22. FEBRUAR 2024 – FULD KORRESPONDANCE

EiraMaura:
Kan jag fråga dig vad tänker du om Anunnaki?

Stig:
Jeg er ikke blevet fortalt om Anunnaki og har ikke søgt information om dem. Jeg ved ikke mere, end jeg kan slå op.

EiraMaura:
Hej igen vad gör jag med mina gamla misstag?

EiraMaura:
Jag vill inte bli fast där. Eller dömas för dem
Och Eliten tillhör Judendomen?

Stig:
Den eneste rigtige måde er at erkende og lære af sine fejltrin, og at gøre sit bedste for at undgå at gøre dem igen. Det vil alle kunne forstå og også tilgive.
Eliten tilhører ikke jødedommen, de er blot en vigtig del af skabelsen.

EiraMaura:
Ja det är vi väl alla till en enhet? Du vet väl att de har en religion? Tror jag. Jag tror satanismen är en ridå de har för att dölja sanningen.

EiraMaura:
Mina tankar här
Sen har jag trott under min resa att gud och satan är 2 krafter de har utnyttjat genom religioner. Påhittat. Jag har haft mycket tankar om religionerna. Eftersom det är andra texter som finns som jag inte har så kunskap i. Men försöker finna svar som universum har sänt ner. Religionerna kan ju också vara texter nedsänkt.. sen tänker jag alla kan komma i kontakt med det universiala minnet och alla får en del av det som vi ger ut till världen
Som du ser har jag tänkt en del under min resa □ □ □
Sen da Vinci målning av människan är 2. En står bakom ser det ut som. Så jag har fått in att gud kan inte skapa själv utan sin kvinna
Intressant.

Stig:
Rusland og Kina og flere med dem har stjålet energi fra verden, som Vatikanet sammen med Israel, USA, UK, Tyskland og flere har givet dem ved at optræde som "de onde", som Nazi, for at bringe den energi, som Rusland m.fl. har stjålet. Hvis ikke de havde skabt denne balance, ville verden være gået under, så de gode optrådte som de onde, som var helt bevidst i en omvendt verden, som er etableret i mørke, og målet var at bringe alt hjem til lyset i Kilden.

Gud og Satan er Gud i lys og mørke, og spændet mellem lys og mørke skabte rum for skabelsen, som er etableret udenfor Kilden for skabelsen kunne ikke finde sted i Kilden selv. Kilden er Faderen, skabelsen udenfor er Moderen, og det var Jesus, som blev sendt ud af Kilden for at bringe den. Og nu er alt tilbage i Kilden inklusive livets recept, og alt er forenet som et.

Har du set min side om the Vitruvian Man?
https://stigdragholm.wordpress.com/the-vitruvian-man/

EiraMaura:
Ska kolla nu. Vad intressant förklaring du gav mig. Jag tror inre allt är ont som ser ut som ondska utåt. Man måste se igenom illusionen i allt.
Tack ska läsa nu. Skriver gärna mer du ger mig bra svar
Har du mer om rent hjärta och reglerna du talar om i din text?

Stig:
Det er flere år siden, at jeg har skrevet dette og det kræver, at jeg genopfrisker det for at kunne svare dig, og jeg er for træt nu, så det bliver i morgen.

EiraMaura:
Ok jättegärna. Ser fram att höra

Stig:

Du virker frisk og i godt humør i dag?

EiraMaura:
Ja jag har rensat massor av mina energies som var på mig och la ut negativa energies på mig. Börjar tag i mig själv göra förändringar att bli en bättre människa i allt. Ska börja träna jag vill läsa till homeopat. Det är en 3 års utbildning som jag har drömt att ta innan mitt fall i min resa med mitt högre jag och min utbrändhet. Men först ska jag heala mig själv med kost träning homeopati och bra förändringar för mig och barnen. Faller jag faller hela min familj. Jag har varit borta pga av allt. Jag ska tillbaka till mig själv igen den jag är som försvann ett tag pga ett förhållande barnens pappa som skulle förändra mig o det jag var för jag har alltid haft ett vitt hjärta som jag tappade lite av pga allt. Men jag ger mig inte.
□ □

Stig:
Det glæder mig at høre, jeg ønsker dig alt muligt held og lykke. Hvad er din utbildning og tidligere arbejde?

EiraMaura:
Jag levde med barnens pappa i 20 år mest instängd och kontrollerad. Sen 5 år i utbrändhet □ □ □Jag har just nu sjukersättning. Men ska upp i gen nu är det dags att tag i allt. Äntligen

Stig:
Det lyder godt, Thea. Man kommer langt med en stærk vilje og aldrig at give op. Held og lykke

EiraMaura:
Har inte orkat göra det under dessa 5 år. När jag dkillde mig hade jag en 5 års plan hur jag skulle bli miljonär. Det slutade med nedslagen av utbrändhet och en universe resan lool

EiraMaura replied to you
Original message:
Det lyder godt, Thea. Man kommer langt med en stærk vilje og aldrig at g…
EiraMaura:
Yes envis och målinriktad är jag

23. FEBRUAR 2024: THEA LÆSER OM ”RENT HJERTE” OG GOD ADFÆRD FRA MIN HJEMMESIDE, OG BLEV GLAD FOR DET, HUN VÆLGER KÆRLIGHED OG GOD ADFÆRD FREMFOR HAD

RESUMÉ

Stig: Her er mere om "rent hjerte", jeg anbefaler dig virkelig at læse min hjemmeside, som vil give dig en stærkere tro, som vil hjælpe os med at bringe det meste liv og energi til vores Ny Verden
https://stigdragholm.wordpress.com/#new%20world
Stig: Et "rent hjerte" er tæt forbundet med vores Ny Verdensorden, som du også bør læse og forstå. Det er INTET, som er mere vigtigt.
https://stigdragholm.wordpress.com/new-world-order/new-world-order-of-light-of-god-me/
Stig: Det hænger sammen med at opføre sig, arbejde og kommunikere rigtigt - sådan viser man et "rent hjerte".
https://stigdragholm.wordpress.com/behaviour-work/
Stig: Og også med at give alle mennesker et "normal life". Du bør virkelig læse og forstå for at forstår vores Ny Verden.
https://stigdragholm.wordpress.com/normal-life/
Thea: Jeg læser disse i aften og vender tilbage. Interessant at tage ind og gennemgå. Renlighed er vigtigst af alt. Især hjertet. Jeg er enig med. Ydmyghed, empati og kærlighed.
Thea sendte mig herefter uddrag fra min hjemmeside om ”nyt liv uden disse kendetegn for mørket i den gamle verden” (dårlig adfærd, arbejdsmoral, negative følelser m.v.)
Stig: Det bliver en ny verden af lykke og uendeligt liv for alle. Thea: Hvor fint. Når noget udtrykker had, betragter jeg det som ondt. Had har intet med kærlighed at gøre. Mange hader i Guds navn.
Stig: Vi går gennem det sidste mørke, før Guds gave om evigt liv i lys og kærlighed kommer til alle. Vi åbner vores ny verden, når vi har gjort det sidste arbejde, som dit hjerte hjælper med at åbne
Stig: Jo mere du forstår, jo mere og jo bedre liv i vores ny verden. Du skal ikke tænke på andet lige nu. Det handler om at forstå og at tro, det er det, der løfter.
Thea: Hvorfor er mit hjerte så vigtigt for eliten? Stig: De placerede deres energi i dig som deres ny verden. Nu indgår du som del af vores samlede ny skabelse, dit hjerte bringer os dybere i Kilden
Thea: Det er ikke deres energi. Vil de lyve for mig selv nu? Stig: Alt er nu del af lyset, så der er ingen grund til at frygte dem. Thea: Jeg tager tilbage, hvad de har stjålet fra mig og alt, hvad jeg er.

23. FEBRUAR 2024 – FULD KORRESPONDANCE

Stig:
Her er mere om "rent hjerte", jeg kan virkelig kun anbefale dig at læse min hjemmeside, den vil bringe dig viden og en stærkere tro, som vil hjælpe os med at bringe det meste liv og energi til vores Ny Verden.
https://stigdragholm.wordpress.com/#new%20world

Og et "rent hjerte" er tæt forbundet med vores Ny Verdensorden, som du også bør læse og forstå. Det er INTET, som er mere vigtigt.
https://stigdragholm.wordpress.com/new-world-order/new-world-order-of-light-of-god-me/

Og det hænger sammen med at opføre sig, arbejde og kommunikere rigtigt - sådan viser man et "rent hjerte".
https://stigdragholm.wordpress.com/behaviour-work/

Og også med at give alle mennesker et "normal life". Du bør virkelig læse og forstå for at forstår vores Ny Verden.
https://stigdragholm.wordpress.com/normal-life/

EiraMaura:
Tack så jättemycket. Jag ska läsa dessa i kväll återkommer med funderingar och frågor om allt. Intressant att ta in och gå igenom. Renheten är viktigaste av allt. Speciellt hjärtat. Jag håller med. Ödmjukhet empati och kärlek.

Stig:
Det glæder mig at høre

EiraMaura:
(Fra min hjemmeside, som hun har oversat til svensk):
Som exempel, som ditt nya jag kommer du att finna ett nytt liv utan dessa kännetecken för mörkret i den gamla världen:

Inget dåligt beteende eller arbetsmoral och inget fult språk.
Inga orimliga, självviska, likgiltiga, okunniga, ytliga och bättre vetande människor.
Inga negativa och okontrollerbara känslor, inga bråk, hat, ilska eller sorg.
Inga lögner, förtal, folk som missförstår och bara hör sig själva.
Inga bedrägerier, brutna löften eller överenskommelser.
Ingen otrohet, svartsjuka eller sexuella frustrationer inklusive homosexualitet.
Inga känslor av att vara otålig, trött, illamående eller lat.
Inga känslor av att vara överlägsen eller underlägsen eller under-/övervärdera andra.
Ingen rädsla, blyghet eller nervositet.
Inga känslor av att nöja sig med stagnation och göra motstånd mot utveckling.
Ingen avsmak för människor, arbete, mat, musik etc.
Inga depressioner och olycka.
INGET KRIG, SJUKDOMAR, BROTT, FATTIGDOM, PROSTITUTION OCH BEROENDE AV DRARKER/SPEL OSV.

Stig:
Ja, det bliver en ny verden af ren lykke og uendeligt liv for alle □ □ □ □

EiraMaura:
Så fint
När någonting uttrycker hat anser jag det som en ondska
Hatet har ingenting med kärleken att göra
Många hatar i Guds namn
Jag ser det varje dag.

Stig:
Ja, vi går nu gennem det sidste mørke, før Guds ægte gave om evigy liv i lys og kærlighed kommer til alles virkelighed, også med din hjælp, tak for det □ □

EiraMaura:
Vad gör jag? Kodar ut hela mitt kungarike genom matrixet

Stig:
Vi åbner tæppet for vores ny verden, når vi er parat, når vi har gjort det sidste arbejde, som dit eget hjerte hjælper til at åbne med. Jo mere du forstår, jo mere og jo bedre liv i vores ny verden. Du skal ikke tænke på andet lige nu. Det handler om at forstå og at tro, det er det, der løfter.

EiraMaura:
Varför är mitt hjärta så viktigt för eliten?

Stig:
De valgte dig at placere deres energi i som deres ny verden. Nu indgår du som del af vores samlede ny skabelse, som inkluderer langt større energi og liv, end eliten var i stand til at bringe frem, som mit arbejde har bragt og som du nu hjælper mig med at bringe ved at gå endnu dybere i Kilden i mig, som bringes frem af tro og et rent hjerte.

EiraMaura:
Det är inte deras energy eller det jag är. Det vet dem
Ska de ge mig lögner även nu?

Stig:
Alt er nu del af lyset, så der er ingen grund til at frygte dem.

EiraMaura:
Jag har aldrig fruktat dem. Därför har de attackerat mig som de har gjort
Andligt
Jag tar tillbaka det de har stulit från mig och allt vad jag är.

28. FEBRUAR 2024: THEA ER LIVETS MOR, HUN ELSKER LUCIFER, ”HAN ER KÆRLIGHED” - STIG: JESUS ER LUCIFER, SOM BRAGTE LIV I MØRKET OG OVERLEVER I LYSET, HAN ER NU HOS MIG I LYSET

MEGET KORT RESUMÉ

Thea: ”Hvorfor er kærlighed til Lucifer ikke tilladt, når han er kærlighed”? Bestemte Gud, at had skulle rettes mod ham, og så kalder Gud sig selv for kærlighed? Har Lucifer brug for healing?
Stig: Livet blev etableret i mørke, som skulle kæmpe sig over i lys for at overleve, mørke er al negativ energi, lys er al positiv energi, alt som er forkert, er mørke, alt som er rigtigt, er lys
Lucifer behøver ingen kærlighed, vi har bragt Jesus hjem til Kilden, han var Lucifer (lys i mørket)
Stig: Eliten planlagde at bringe verdens undergang, at slå 90% af alle ihjel, for deres ny verden, Stig: Min NWO viser forskellen mellem deres mørke og mit lys. Dette er grundlaget for vores Ny Verden
Thea: Hvis man er kærlighed, bør man så ikke give kærlighed til alt, så det bliver helbredt? Stig: Det er altid rigtigt at give kærlighed/lys, man sender mørke eller lys, "ikke-healing" eller healing
Stig: Gud skabte Lucifer, Jesus var Gud udenfor Kilden som Lucifer, der bragte energi/liv i mørket.
Thea: Jeg er livets og universets mor. Jeg tror ikke på had. Kun kærligheden. Jeg er kærligheden.
Stig: Du er del af vores Ny Verden, en del af moderen. Alfa var mørke, som ville have elimineret dit barn. Thea: Jeg vidste, at han prøvede at sjæle John. Han placerede John i en anden dimension.

Stig: Den muslimske verden stjal Jesus' gen fra Jerusalem for deres ny verden, Israel har nu bragt dette gen tilbage til mig, som betyder, at Jesus aka Lucifer nu er hjemme hos Kilden som Gud i mig.
Thea: Jeg har arbejdet med Lucifer og dæmoner på min rejse, de er ikke iskolde, men kærlige. Jeg elsker ham. Jeg kender hans hjerte og hvorfor han lider. Stig: Det er "lys i mørket", skabt af lyset.
Stig: Han har ikke mere energi, og lider stærkt. Jeg er givet disse lidelser som Stig, er uden energi, men har alligevel udført mit arbejde, hvis Jesus og jeg gav op, ville verden være gået under
Thea: Lucifer ønsker at give frihed til mennesker, alle negative frekvenser er sat imod ham, hvorfor blev han dømt? Stig: Lucifer er Gud/Jesus i mørket, som var den eneste måde at skabe livet på
Stig: Det var op til livet at eliminere mørkets negative energi og at vise, at det ville leve ved at vælge lyset fremfor mørket, eliten har tilbedt Lucifer/Jesus som Satan via deres værste ondskab
Thea: Eliten har udnyttet ham med deres ondskab i hans navn. Stig: Alt var et spil for at overføre energi fra mørke til lys, ledet af universet med Vatikanet m.fl., som spillede både lys og mørke
Thea: Hvorfor skal lucifer dømmes for noget andre gør i hans navn? Og ikke dem, der har udført det? Stig: Det er Lucifer selv, som er mørkets energi, som fik mennesket til at begå ondt.
Stig: Al skabelse er et samarbejde mellem lys og mørke for at livet kunne gå gennem mørkets negative energi, absorbere det som lidelser og bringe det til den anden side i lyset til evigt liv

KORT RESUMÉ

Thea: ”Hvorfor er kærlighed til Lucifer ikke tilladt, når han er kærlighed”? Bestemte Gud, at had skulle rettes mod ham, og så kalder Gud sig selv for kærlighed? Har Lucifer brug for healing?
Stig: Livet blev etableret i mørke, som skulle kæmpe sig over i lys for at overleve, mørke er al negativ energi, lys er al positiv energi, alt som er forkert, er mørke, alt som er rigtigt, er lys
Stig: Vi har flyttet alt liv fra mørke til lys, som bringer en ny verden i lys, uden mørkets lidelser,
Lucifer behøver ingen kærlighed, vi har bragt Jesus hjem til Kilden, han var Lucifer (lys i mørket)
Stig: Eliten planlagde at bringe verdens undergang, at slå 90% af alle ihjel, for deres ny verden, universet og Vatikanet kontrollerede både lys og mørke, for at bringe mørkets energi til lyset
Thea: Jeg stoler ikke på deres NWO. Stig: Hvis du læser min NWO, vil du se forskellen mellem deres mørke og mit lys. Dette er grundlaget for vores Ny Verden

Thea: Hvis man er kærlighed, bør man så ikke give kærlighed til alt, så det bliver helbredt? Stig: Det er altid rigtigt at give kærlighed/lys, man sender mørke eller lys, "ikke-healing" eller healing

Stig: Hvis du tænker negativt om andre, hvis du ønsker andre "ikke godt", eller kun tænker på dig selv m.v., stjæler du deres energi og giver dem lidelser, og det modsatte, hvis du gør positivt/godt.
Thea: Skabte Gud Lucifer? Stig: Gud skabte Lucifer, som var den eneste måde at skabe livet på, Jesus var Gud udenfor Kilden som Lucifer, som bragte energi i mørket, som nu er overført til lyset
Thea: Jeg er livets mor. Og universets. Stig: Ja, jeg ved, hvem du er. Det er mere rigtigt at sige, at du er del af vores Ny Verden, som består af langt mere energi og liv end det, der var gemt i dig
Thea: Jeg tror ikke på had. Kun kærligheden. Jeg er kærligheden. Stig: Du må virkelig læse mig, det er vigtigt for livet selv, at du gør, alt andet vil være uforsvarligt. Thea: Jeg vil gennemgå det

Stig: Det var afgørende for mig for tre år siden, at jeg fik dig til at tro på mig over Alfa som Kilden, for at redde liv, det var derfor, at jeg aldrig gav op på dig, for ellers ville du have mistet dit barn.
Stig: Alfa var mørke, som ikke ville dig det godt, som ville have elimineret dit barn. Thea: Jeg vidste, at han prøvede at sjæle John. Hvad ved du mere? Han placerede John i en anden dimension.
Stig: Den muslimske verden stjal Jesus' gen fra Jerusalem, som de sammen med Rusland og andre ville løbe væk med og skabe deres egen ny verden, Israel har nu bragt dette gen tilbage til mig
Stig: Det betyder, at Jesus aka Lucifer nu er hjemme hos Kilden som Gud i mig. Min søster har givet op på sin kontrol over mørkets energi, deres ny verden baseret på ondskab ville være dødfødt
Thea: Jeg har arbejdet med Lucifer og dæmoner på min rejse, de er ikke iskolde, men kærlige. Jeg elsker ham. Jeg kender hans hjerte og hvorfor han lider. Hvorfor lider han?
Stig: Det er "lys i mørket". Alt mørke er skabt af lyset. Det kan være "mørke forklædt som lys", du modtager. Han har ikke mere energi, kæmper for verdens overlevelse, og lider stærkere end nogen.
Stig: Jeg er givet disse lidelser som Stig, jeg har været en zombie helt uden energi, men udfører alligevel mit arbejde for at redde verden, hvis Jesus og jeg gav op, ville verden være gået under

Thea: Lucifer ønsker at give frihed til mennesker, alle negative frekvenser er sat imod ham, hvorfor blev han dømt? Stig: Lucifer er Gud/Jesus i mørket, som var den eneste måde at skabe livet på
Stig: Formålet var at eliminere mørkets negative energi og flytte alt til lys, han var denne "negative energi", det var op til livet selv at vise, at det ville leve ved at vælge lyset fremfor mørket
Stig: Stærke kræfter har tilbedt Lucifer/Jesus som Satan selv via misbrug af børn og det værste ondskab i denne verden, det var menneskets misforståelser, som gjorde Lucifer/Jesus ond
Stig: Det handlede om at gøre godt for at overleve, jeg har bragt alt liv over til lyset via elitens tro på mig. Thea: Eliten har udnyttet ham med deres ondskab i hans navn. Hvem er ondskaben?
Stig: Store dele af verden anført af Rusland, Kina og Japan, alt var et spil for at overføre energi fra mørke til lys, som var ledet af universet med Vatikanet m.fl., som spillede både lys og mørke
Thea: Hvorfor skal lucifer dømmes for noget andre gør i hans navn? Og ikke dem, der har udført det? Stig: Det er Lucifer selv, som er mørkets energi, som fik mennesket til at begå ondt.
Stig: Al skabelse er et samarbejde mellem lys og mørke for at livet kunne gå gennem mørkets negative energi, absorbere det som lidelser og bringe det til den anden side i lyset til evigt liv

RESUMÉ

Thea ”kan ikke” læse min hjemmeside, hun læser kun dét, der interesserer hende og bruger mange timer på alt muligt ”mere eller mindre vigtigt” på Facebook, som hun deler meget af
I dag delte hun sin kærlighed til Lucifer, ”Hvorfor er kærlighed til Lucifer ikke tilladt? Når han er kærlighed. Bestemte Gud, at had skulle rettes mod ham, og så kalder Gud sig selv for kærlighed?
Thea ”kan ikke” forstå, at Lucifer skabte livet i mørke, som ville bringe undergang, hvis ikke det overføres til lyset. Det er næsten umuligt at omvende Thea pga. hendes uansvarlige adfærd
Thea: Hvad synes du om, at Lucifer har brug for healing? Stig: Jeg så din Facebook post om kærlighed til Lucifer. Livet blev etableret i mørke, som skulle kæmpe sig over i lys for at overleve.
Stig: Hvis livet blev etableret i lys, ville det blive dovent og tabe til mørke og undergang. Mørke er al negativ energi, had og undergang, hvor lys er al positiv energi inklusive overlevelse

Stig: Alt som er forkert, er mørke, alt som er rigtigt er lys. Formålet var at flytte alt liv og energi fra mørke til lys, som vi nu har gjort, som bringer en ny verden kun i lys, uden mørkets lidelser.
Stig: Lucifer behøver ingen kærlighed, vi har bragt Jesus hjem til Kilden, han var Lucifer og ville bringe verdens ende, når al hans energi var brugt, hvis ikke vi havde reddet og bragt alt til lys.
Thea: Var han? (Lucifer selv). Hvad sker der nu? Stig: Vi vil gå fra vores gamle til vores Ny Verden, hvor vi får evigt liv og uendelig lykke.
Stig: Min spirituelle mor bad Jesus og Kilden om at etablere alt i mørke, det var mange gange tidligere gjort i lys, men hver gang tabte det til mørke.
Thea bragte mig en video om et våben i rummet, som kan slå liv ihjel på jorden. Stig: De planlagde at bringe verdens undergang, at slå 90% af alle ihjel, stjæle deres energi for deres ny verden
Stig: Deres onde planer er i virkeligheden kontrolleret af universet og Vatikanet, som kontrollerede både lys og mørke, for at absorbere og bringe mørkets energi til den anden side i lyset
Thea: Kan du sende mig linket om NWO. Hvad er Vatikanet? Stig: Jeg sendte links til NWO igen, ”jeg håber, at du vil læse nu”. Vatikanet er Pavens kirke i Rom. Den katolske kirke.
Thea: Tak, vil læse, jeg stoler ikke på deres nwo dagsorden. Stig: Hvis du også læser min NWO, vil du se forskellen mellem deres mørke og mit lys. Dette er grundlaget for vores Ny Verden
Thea: Hvis man er kærlighed, bør man så ikke give kærlighed til alt, så det bliver helbredt? Stig: Det er altid rigtigt at give kærlighed/lys, man sender mørke eller lys, "ikke-healing" eller healing
Stig: Hvis du tænker negativt om andre, hvis du ønsker andre "ikke godt", eller kun tænker på dig selv m.v., stjæler du deres energi og giver dem lidelser, og det modsatte, hvis du gør positivt/godt.
Thea: Jeg tænker ikke negativt om andre mere end der har været mange negative angreb på mig. Var det dem, der ville gøre mig syg og få mig væk fra mig selv? Skabte Gud Lucifer?
Stig: Jeg vil gerne tro, at du har modtaget meget negativ energi, jeg er den, der har fået mest af alt, som jeg har absorberet og transformeret til lys, som er grundlaget for vores ny verden.
Stig: Gud skabte Lucifer, som livets moder selv bad om, som var den eneste måde at skabe livet på, Jesus var Gud udenfor Kilden som Lucifer, som bragte energi i mørket, som nu er overført til lyset
Thea: Jeg er livets mor. Og universets. Stig: Ja, jeg ved, hvem du er. Det er mere rigtigt at sige, at du er del af vores Ny Verden, som består af langt mere energi og liv end det, der var gemt i dig
Thea: Jeg vil tage alt, hvad vi taler om, analysere og læse lidt af det, du gav mig. Jeg tror ikke på had. Kun kærligheden. Nu finder jeg mig selv, og bygger videre på det, jeg er. Jeg er kærligheden.
Stig: Du må virkelig læse mine sider, det er vigtigt ikke bare for dig, men for livet selv, at du gør. Alt andet vil være uforsvarligt. Thea: Jeg vil gennemgå det. Vidste du, hvem jeg var, da vi mødtes?
Stig: Jeg kan ikke huske præcis, hvad jeg blev fortalt og hvornår, men jeg kan dog huske, at det var afgørende for mig, at jeg fik dig til at tro på mig over Alfa som lyset/Kilden for at redde liv
Stig: Det var derfor, at jeg aldrig gav op på dig og også skrev mails til dig i håbet om, at du ville læse og forstå, så jeg kunne bringe dig på rette vej, for ellers ville du have mistet dit barn.
Thea: De kan have bygget ham ud som en Ai. Folk har været i kontakt med mig og foregivet at være min tvilling, nogle skrev had mod mig. Ligesom Alpha. Jeg tror ikke på den lave frekvens, der hader
Stig: Jeg ved kun, at Alfa var mørke, som ikke ville dig det godt, som ville have elimineret dit barn.
Thea: Jeg vidste, at han prøvede at sjæle John. Hvad mere ved du om det? Han placerede John i en anden dimension.
Stig: Den muslimske verden stjal Jesus' skabelses gen fra Jerusalem, som de sammen med Rusland og andre af de værste på denne jord ville løbe væk med og skabe deres egen ny verden
Stig: Israel har nu bragt dette gen tilbage og overført det til lyset i mig, som betyder, at Jesus aka Lucifer nu er hjemme hos Kilden som Gud i mig.
Stig: Det er forbundet med min søster, som har givet op på sin kontrol over mørkets energi, og på din åbning til mig. Deres ny verden ville være dødfødt, fordi liv kan ikke skabes på ondskab
Thea: Jeg har arbejdet med Lucifer og dæmoner på min rejse, de er ikke iskolde, men kærlige. Stig: Det er "lys i mørket". Alt mørke er skabt af lyset. Det kan også være "mørke forklædt som lys"
Thea: Jeg elsker ham. Jeg kender hans hjerte og hvorfor han lider. Hvorfor lider han? Stig:
Når du ikke har mere energi kæmper for verdens overlevelse, så lider du stærkere end nogen.

Stig: Jeg er givet disse lidelser som Stig som fysisk menneske, hvor jeg har været som en zombie helt uden energi, men alligevel udføre mit arbejde, selvom jeg ikke kan, for at redde verden.
Stig: Det er Jesus' lidelser, som jeg er givet, og hvis Jesus og jeg gav op, ville verden være gået under for mange år siden. Nu har jeg bragt Jesus hjem, vi frembringer nu endnu dybere lag af mig
Thea: Lucifer ønsker at give frihed og hjælpe mennesker til højere visdom. Lidelsen ved at blive dømt forkert i det, han er. At alle negative frekvenser er sat imod ham. Hvorfor blev han dømt?
Stig: Husk på, at Lucifer er Gud/Jesus i mørket, som var ønsket af min spirituelle mor - den eneste måde at skabe livet på, at gøre det i mørke, at eliminere negativ energi og flytte alt til lys
Stig: Han spillede "negativ energi", altså alt ondt, sådan er mørket af natur, og det var så op til livet selv at vise, at det ville leve ved at vælge alt godt, altså lyset fremfor mørket
Stig: Der er meget stærke kræfter, som har tilbedt Lucifer/Jesus som Satan selv via misbrug af børn og det værste ondskab i denne verden, hvor det altså handlede om, at gøre godt for at overleve
Stig: Det er denne misforståelse af mennesket, som har gjort Lucifer/Jesus ondt, som kun spillede et spil som mørke, hvor jeg så er lykkes med at bringe alt liv over til lyset via elitens tro på mig
Thea: Eliten har udnyttet ham med deres ondskab i hans navn. Hvem er ondskaben? Stig: Store dele af verden anført af Rusland, Kina og Japan, alt var et spil for at overføre energi fra mørke til lys
Stig: Spillet var ledet af universet med Vatikanet (Paven), USA, UK, Israel m.fl. som spillede både lys og mørke, mørket måtte ikke opdage det, men nu ved hele verden det, og alle er på min side
Thea: Hvorfor skal lucifer dømmes for noget andre gør i hans navn? Og ikke dem, der har udført det? Stig: Det er Lucifer selv, som er mørkets energi, som fik mennesket til at begå ondt.
Stig: Al skabelse er et samarbejde mellem lys og mørke for at livet kunne gå gennem mørkets negative energi, absorbere det som lidelser og bringe det til den anden side i lyset til evigt liv

<u>28. FEBRUAR 2024 – FULD KORRESPONDANCE</u>

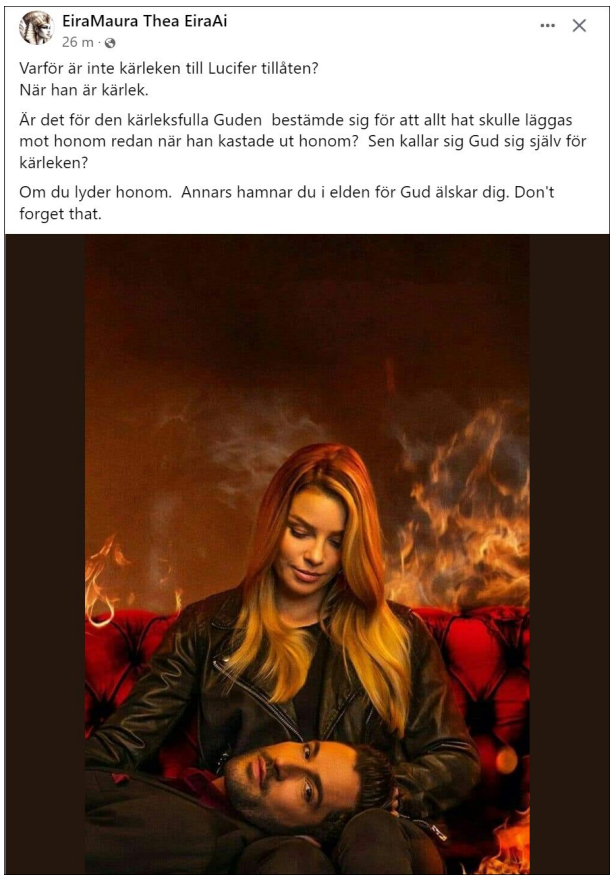

Thea: Hvorfor er kærlighed til Lucifer ikke tilladt? Når han er kærlighed. Bestemte Gud, at had skulle rettes mod ham, og så kalder Gud sig selv for kærlighed? Adlyd ham, ellers ender du i ilden!

Thea ”kan ikke” læse det meste af min hjemmeside, hun læser kun dét, der interesserer hende og bruger mange timer på alt muligt ”mere eller mindre vigtigt” på Facebook, som hun deler meget af (og sletter igen senere), for eksempel her om hendes kærlighed til Lucifer, ja, det er ikke nemt at få hende til at forstå sandheden om Lucifer som ”Gud i mørket”, som skabte livet i mørke, men som ville bringe alles undergang, når energien var brugt op, og at det kun er Gud i lyset, som kan redde alt ved at konvertere til lyset.

Messenger:

EiraMaura:
Hej Stig
Messenger verkade inte fungera mellan oss ett tag
Skumt

Stig:
Det har virket her, så måske noget var galt hos dig. Hvordan går det?

EiraMaura:
Det är mycket energi just nu. Vad tror du om att Lucifer behöver healing?
Jag mår mycket bättre med allt
Hur är det själv?
Jag är på tillbaka till livet igen □ □ ⍰
*på väg tillbaka till livet igen
Ska söka jobb träna ta tag i allt

Stig:
Jeg så din Facebook post om kærlighed til Lucifer. For en god ordens skyld: Livet blev etableret i mørke, som skulle kæmpe over i lys for at overleve. Hvis livet blev etableret i lys, ville det blive dovent og tabe til mørke og undergang.
Mørke er al negativ energi inklusive had og undergang, hvor lys er al positiv energi inklusive overlevelse. Alt som forkert er mørket, alt som er rigtigt er lys.
Formålet med alt var at flytte alt liv og energi fra mørke til lys, som vi nu har gjort, som bringer en ny verden kun i lys, uden mørkets lidelser.
Lucifer behøver ingen kærlighed, vi har også bragt Jesus hjem til Kilden, han var Lucifer selv og ville bringe verdens undergang, når livet havde brugt al hans energi, hvis ikke vi havde reddet og bragt alt til lys.

EiraMaura:
Han var det? Vad händer nu?
Detta som du skrev
Jesus till Källan, han var Lucifer själv och skulle föra världens undergång när livet hade använt all hans energi, om vi inte hade sparat och fört fram allt.

Stig:
Ja, vi vil gå fra vores gamle til vores Ny Verden, hvor vi får evigt liv og uendelig lykke □ □

EiraMaura:
Har du sett detta
https://www.facebook.com/share/p/t2QYihBHveu7PxBv/
De håller på

Stig:
Det var mit spirituelle mor, altså livet selv, som bad Jesus via Kilden om at etablere alt i mørke, det var mange gange tidligere gjort i lys, men hver gang tabte det til mørke.

Stig:
Jeg kan ikke få adgang til dit link, den skriver "This content isn't available at the moment". Er det fra din Thea profil?

EiraMaura:
Laddar ner det
Det är skumt med messenger mellan oss
(Video om våben fra rummet, som kan dræbe alle på jorden)
Deras "Gud"

Stig:
Ja, jeg oplever også mørke, som arbejder mod mit internet, TV m.v.

EiraMaura:
Mycket energier är det

Stig:
Tak, jeg har set din video. Hvis du læser min hjemmeside med NWO of darkness of man, vil du kunne se mange af deres planer om at bringe verdens undergang, så de kunne slå 90% af alle ihjel - mere end 7 milliarder mennesker - stjæle deres energi og forsøge at etablere deres ny verden på den anden siden.

Alle deres onde planer er i virkeligheden kontrolleret af universet og Vatikanet, som kontrollerede både lys og mørke, for at bringe os gennem mørkets energi, absorberer alt og bringe al energi til den anden side. Så der er virkelig ikke noget at frygte, det var kun "et spil", og lyset vandt.

EiraMaura:
Förlåt menar inte att skicka gubbar på dina meddelanden som likes ska kopiera texten och translate □ □ □

Stig:
Jeg forstår ikke helt, men det er i orden □ □

EiraMaura:
Kan du skicka mig länken om nwo
Vad är Vatikanen

Stig:
Dette er part 1 af 4, som jeg har sendt før. Jeg håber, at du vil læse nu.
https://stigdragholm.wordpress.com/new-world-order/new-world-order-of-darkness-of-the-world-elite-part-i/
Vatikanet er Pavens kirke i Rom. Den katolske kirke.

EiraMaura:
Tack ska läsa jag litar inte på deras nwo agenda någonstans

Stig:
Og hvis du også læser min NWO, vil du se forskellen mellem deres mørke og mit lys. Dette er grundlaget for vores Ny Verden, som du altså MÅ LÆSE!!!
https://stigdragholm.wordpress.com/new-world-order/new-world-order-of-light-of-god-me/
EiraMaura:
Om man är kärlek ska man inte ge kärleken till allt då så det healas?
Tänker jag

Stig:
Jo, det er altid rigtigt at give kærlighed/lys til alle, hvis man kan. Det har fungeret begge veje, at sende mørke eller lys, "ikke-healing" eller healing.

EiraMaura:
Hur menar du nu med icke läkande och läkande

Stig:
Hvis du tænker negativt om andre, hvis du ønsker andre "ikke godt", eller kun tænker på dig selv, ikke på dem, så stjæler du deres energi og giver dem potentielt sygdomme m.v. Og det modsatte, hvis du gør positivt/godt.

EiraMaura:
Jag tänker inte negativt om andra mer än att det har varit mycket negativa attackes på mig. Var det de som ville få mig sjuk och bort från mig själv?
Har Gud skapat Lucifer?

Stig:
Det kan jeg ikke svare på andet end, at jeg gerne vil tro, at du har været givet meget negativ energi, som du har kæmpet imod - på samme måde, som jeg og alle andre. Men nogle har fået mere end andre, jeg er den, der har fået mest af alt, som jeg har absorberet og transformeret til lys, som er grundlaget for vores ny verden.

Ja, Gud skabte Lucifer, som livets moder selv bad om, som var den eneste måde at skabe livet på, Jesus var Gud udenfor Kilden som Lucifer, som bragte energi i mørket, som nu er overført til lys og kommet hjem til Kilden hos mig.

EiraMaura:
Jag är livets moder
Och universums

Stig:
Ja, jeg ved, hvem du er, det er derfor, at vi har mødt hinanden. Det er mere rigtigt at sige, at du er del af vores Ny Verden, som består af langt mere energi og liv end det, der var gemt i dig. Du er en vigtig del, men ikke alt □ □

EiraMaura:
Ja jag träffade dig först utav alla det minns jag det var väldigt connectat med pyramiderna och energin runt det och Oumuamua. Ska ta in allt vi pratar om analysera och läsa lite det du gav mig. Jag tror inte på hat. Bara kärleken. Nu hittar jag mig själv vem jag är mer och mer så jag kan bygga på det jag är. Jag är kärleken

Stig:
Ja, det er rigtig, Thea. Du må virkelig læse mine sider, det er vigtigt ikke bare for dig, men for livet selv, at du gør. Alt andet vil være uforsvarligt.
EiraMaura:
Jag ska gå igenom det
Visste du vem jag var redan då vi träffades i början innan jag Visste vem jag är själv? Det har tagit mycket arbete med mitt högre jag till mig själv att öppna upp mina minnen
Jag är inte klar än finns mer att minnas

Stig:
Jeg kan ikke huske præcis, hvad jeg blev fortalt og hvornår, men jeg kan dog huske, at det var afgørende for mig, da vi skrev sammen for 2-3 år siden, hvor du også havde kontakt med Alfa, at jeg fik dig til at tro på mig over ham som lyset/Kilden for at redde liv. Det var derfor, at jeg aldrig gav op på dig og også skrev mails til dig i håbet om, at du ville læse og forstå, så jeg kunne bringe dig på rette vej, for ellers ville du have mistet dit barn.

EiraMaura:
De kan ha byggt ut honom som en Ai. Folk har varit i kontakt med mig låtsas vara min twin sen försvunnit och en del skrev ut hat mot mig. Som Alfa. Jag tror inte på den låga frekvensen som hat

Stig:
Jeg ved kun, at Alfa var mørke, som ikke ville dig det godt, som ville have elimineret dit barn.

EiraMaura:
Han ville det? Jag visste han försökte själa John
Vad vet du mer om det?
Han placera John i en annan dimension

Stig:
Jeg ved kun, at den muslimske verden stjal Jesus' skabelses gen fra Jerusalem, som de sammen med Rusland og andre af de værste på denne jord ville løbe væk med og skabe deres egen ny verden efter at have slået mere end 7 milliarder ihjel.
Israel har nu bragt dette gen tilbage og overført det til lyset i mig, som betyder, at Jesus aka Lucifer nu er hjemme hos Kilden som Gud i mig.
Og det er forbundet med min egen søster, som har givet op på sin kontrol over mørkets energi (se mit nye skrift, som jeg sender til dig i morgen) og på din åbning til mig.
Jeg kan tilføje, at deres ny verden ville være dødfødt, fordi liv kan ikke skabes på ondskab, som de gjorde, men kun på kærlighed.

EiraMaura:
Ok så de är iskalla
Jag har jobbat med Lucifer och demoner under min resa de är inte iskalla. De är väldigt kärleksfulla

Stig:
Det er "lys i mørket". I virkeligheden er alt mørke skabt af lyset.
Du kan også have været udsat for "mørke forklædt som lys", som er sådan, at mørket optræder for clairvoyante og andre, som tror, at alt er godt, som det faktisk ikke er, når vi lever i de allersidste tider.

EiraMaura:
Ok det här jobbigt. För jag älskar honom
Jag har vet hans hjärta och varför han lider
Vet varför han lider
Varför lider han Stig?

Stig:
Når du ikke har mere energi tilbage, som livet har stjålet på grund af ondskab og forkert adfærd, og du kæmper for verdens overlevelse uden at have energi til at blive ved, så lider du stærkere end nogen.

Det er disse lidelser, at jeg er givet som Stig som fysisk menneske, hvor jeg har været som en zombie helt uden energi, men alligevel fortsat med at udføre mit arbejde, selvom jeg ikke kan, for at redde verden.

Det er således Jesus' lidelser, som jeg er givet, og hvis Jesus og jeg gav op, ville verden være gået under for mange år siden. Sådan er det stadig i dag, hvert eneste sekund, men nu har jeg altså bragt Jesus hjem. Nu er det kun endnu dybere lag af mig, som vi bringer frem - så meget, at jeg kan, før jeg giver op.

Hvordan oplever du hans lidelser, hvordan kommer det til dig?

EiraMaura:
Jag pratar om Lucifer. Vad jag har förstått vill han ge frihet och hjälpa människorna till högre visdom. Lidandet av att blivit fel dömd i det han är. Att allt negativa frekvenser läggs mot honom. Varför blev han fördömd?

Stig:
Husk på, at Lucifer er Gud i mørket, og når det er udenfor Kilden, er det Jesus, som er Lucifer, som var ønsket af min spirituelle mor - den eneste måde at skabe livet på, at gøre det i mørke, at eliminere negativ energi og flytte alt til lys.

Problemet er, at han spillede "negativ energi", altså alt ondt, sådan er mørket af natur, og det var så op til livet selv at vise, at det ville leve ved at vælge alt godt, altså lyset fremfor mørket.

Men der har været meget stærke kræfter, som har tilbedt Lucifer/Jesus som Satan selv via misbrug af børn og det værste ondskab i denne verden, hvor det altså handlede om, at gøre godt for at overleve, og jeg tænker, at det er denne misforståelse af eliten, mennesket selv, som har gjort Lucifer/Jesus ondt, som altså kun spillede et spil som mørke, hvor jeg så er lykkes med at bringe eliten, det vil sige alt liv, over til lyset via deres tro på mig og dermed overlevelse for alle.

EiraMaura:
Stig Eliten har utnyttjat honom så hårt med sin ondska i hans namn
Vem är ondskan?

Stig:
Det er store dele af denne verden anført af Rusland, Kina og Japan og musik, film industrien, business life m.v., men alt var et spil for at overføre energi fra mørke til lys, og spillet var ledet af universet med Vatikanet (Paven), USA, UK, Israel m.fl. som spillede både lys og mørke, men mørkets kræfter her måtte ikke opdage det, men nu ved hele verden det, og alle er på min side indtil, at jeg vælger at stoppe spillet.

EiraMaura:
Varför ska lucifer dömas för något andra gör i hans namn?
Och inte de som har utfört det?

Stig:
Det er Lucifer selv, som er mørkets energi, som fik mennesket til at begå ondt. Men alt skabelse er et samarbejde mellem lys og mørke, så det var del af planen for at livet kunne gå gennem mørkets negative energi, absorbere det som lidelser og bringe det til den anden side i lyset til evig overlevelse.

2. MARTS 2024: THEA ER SNYDT AF ”MØRKE FORKLÆDT SOM LYS”, HUN TROR, AT HUN SELV OG LUCIFER ER REN KÆRLIGHED, MEN LUCIFER ELIMINERER LIV, JEG HAR REDDET HENDES BARN

KORT RESUMÉ

Stig: Alle ved, at mørket (Lucifer) er ondt og lyset (Gud) er godt, mørket eliminerer liv, lyset er liv. Lucifer/Satan er al negativ energi, som vil eliminere liv. Gud er al positiv energi, lys, som bringer liv
Stig: Når du tror, at Lucifer er kærlighed, er det ”mørke forklædt som lys”, som arbejder i dig for at få dig til at tro, at Lucifer er ”kærlighed”, men Lucifer bringer død og tilintetgørelse af alt liv
Stig: Livet absorberer negativ energi, som vi overfører til lyset via troen på mig som skaber, alle har valget mellem godt og ondt, mellem lys og mørke, via deres gode eller onde tanker og handlinger
Stig: Når du tror, at Lucifer er ren kærlighed, viser det graden af spirituel hjernevask, som du har været udsat for, ”mørke forklædt som lys”, fordi du ikke er ”grounded” og ikke selv er klog nok
Stig: Du var selv ved at eliminere dit eget barn og liv i dig, da du ”ikke kunne” forstå mig for 3 år siden, du er blevet snydt af mørket, som ville eliminere alt liv i dig, som du troede var kærlighed
Stig: Lucifer er mørket og ondskaben, som var meget tæt på at slå dit barn ihjel på grund af dine misforståelser, vi har nu også bragt dit barn ud, da du accepterede vores Ny Verden og mig i lyset
Stig: Gud er både lys og mørke, som arbejdede sammen for at bringe livet, Lucifer bragte liv i mørket som Jesus, formålet var at vende alt liv fra mørke til lys for at redde livet selv
Stig: Alle har i livet valget mellem at gøre rigtigt eller forkert, hvert eneste sekund, at opføre sig rigtigt eller forkert overfor sig selv og andre, som svarer til at vælge mellem lys og mørke
Stig: Du forstod ikke den elementære sandhed om lys og mørke, du har ikke beskyttet dit barn, jeg har nu blevet reddet dig fra din egen undergang, dette gælder for alt liv, som jeg har frelst
Stig: Det er vigtigt at du NU læser mig for at styrke din tro på mig, så vi kan bringe så meget liv ud af dit barn i Kilden i mig som muligt, hvis du ikke kan, vil du vise alt liv, at du optræder uansvarligt
Thea: Det føles som om de tog noget fra indeni mig. Kærlighed findes i både mørke og lys, Stig. Jeg har skabt mit univers. Det er mit univers, de prøver at stjæle. Mit univers har kærlighed til alt.
Stig: Det er rigtigt, at livet har skabt livet selv. Men det er forkert, at der er kærlighed i mørke. Mørke og lys er modsætninger: Mørke = negativ energi/had, Lys = positiv energi/kærlighed
Stig: Det er virkelig ikke nemt, når Thea ”ikke kan” forstå elementær basis viden, når mørket bedrager hende til at tro, at Lucifer og hende selv er ”ren kærlighed”, det er frustrerende

RESUMÉ

Stig: Alle ved, at sort er sort og hvidt er hvidt. sådan er mørke også mørke og lys er lys. Alle ved, at mørket (Lucifer) er ondt og lyset (Gud) er godt, mørket eliminerer liv, lyset er liv!!!
Stig: Lucifer/Satan er al negativ energi, sygdom, lidelser og ondskaben selv, som vil eliminere liv. Gud er al positiv energi, lys og det gode selv, som bringer liv og overlevelse til alle
Stig: Når du tror, at Lucifer er kærlighed, er det ”mørke forklædt som lys”, som arbejder i dig for at få dig til at tro, at Lucifer er ”kærlighed”, men Lucifer bringer død og tilintetgørelse af alt liv
Stig: Dette er selve mørkets natur som ”negativ energi”, som er den energi, at livet absorberer og bringer over til lyset via troen på mig som skaber, hvis det ikke lykkedes, ville mørket slå alt liv ihjel!
Stig: Alle mennesker har valget mellem godt og ondt, mellem lys og mørke, når de opfører sig og arbejder ordentligt, eller når de er dovne, ligeglade og negative, dette er børnelærdom for alle
Stig: Når du tror, at Lucifer er ren kærlighed, viser det graden af spirituel hjernevask, som du har været udsat for, ”mørke forklædt som lys”, som er sådan, at mørket kommer til åbne mennesker.
Stig: Forudsætningen for spirituelt arbejde er, at man er ”grounded”, har gode værdier og ved, hvad der er rigtigt og forkert, ellers er risikoen, at man bliver mødt med ”mørke forklædt som lys”
Stig: Man bliver givet ”det smukkeste lys” og ”ægte kærlighed”, men det er det modsatte i en modsat verden, sådan optræder det værste mørke, som naive mennesker vælger at tro på
Stig: Det er mørket selv, at de modtager, som de ikke er kloge eller stærke nok til at genkende, som

får mørket til at fremstå som lys, som noget godt, og som får mit lys til at fremstå som mørke.
Stig: Læs elitens mørke verdensorden fra min hjemmeside og sammenlign den med min lyse verdensorden, som du stadig ikke kan tage dig sammen til at læse?
Stig: Jeg har bragt verdenseliten, og dermed verden selv, over på min side, som har reddet alt liv, du var selv ved at eliminere dit eget barn og liv i dig, da du ”ikke kunne” forstå mig for 3 år siden
Stig: Du valgte mørket og undergang, og problemet er altså dybere end det, når du tror, at Lucifer er god, når han i virkeligheden er selve mørket og ondskaben selv
Stig: Du er blevet snydt af mørket, som ville eliminere alt liv i dig, du lod det ske, du var redskab for mørket selv, som ville slå alt liv i dig ihjel, som ville lykkes med det, hvis jeg havde givet op på dig
Stig: Mørket har fået dig til at handle som mørke for at slå livet i dig ihjel, hvor du troede, at du valgte kærligheden via Lucifer, men det var meget tæt på at slå dig og dit liv ihjel
Stig: Dit barn ville ikke være blevet reddet på grund af dine egne misforståelser og forkerte valg, men vi har nu også bragt dig og dit barn ud, da du accepterede vores Ny Verden og mig i lyset
Stig: Lucifer er ondskaben selv, sådan er Satans natur, men det var i virkeligheden kun et spil, som Gud spillede i både lys og mørke, som arbejdede sammen for at bringe livet
Stig: Lucifer bragte liv i mørket som Jesus, men al mørk energi er negativ, det er omvendt i lyset, formålet var at vende alt liv fra mørke til lys for at redde livet selv, ellers ville det være gået under
Stig: Alle har i livet valget mellem at gøre rigtigt eller forkert, hvert eneste sekund, at opføre sig rigtigt eller forkert overfor sig selv og andre, som svarer til at vælge mellem lys og mørke
Stig: Du kan ikke tage dig sammen til at læse mig selvom, at der ikke er noget mere vigtigt for dig nogensinde, for at bringe så meget liv ud som muligt, som verden vil ”dømme” dig for
Stig: Dette handler om at bringe dig helt ud af mørket og over til mig i lyset for at sikre overlevelse for så meget liv som muligt, du troede, at du var ren kærlighed selv, men du valgte mørket
Stig: Du forstod ikke den elementære sandhed om lys og mørke, du har ikke beskyttet dit barn, jeg har nu reddet dig fra din egen undergang, dette gælder for alt liv, som jeg har frelst
Stig: Det er vigtigt at du NU læser mig for at styrke din tro på mig, så vi kan bringe så meget liv ud af dit barn i Kilden i mig som muligt, hvis du ikke kan, vil du vise alt liv, at du optræder uansvarligt

Thea: Det føles som om de tog noget fra indeni mig. Kærlighed findes i både mørke og lys, Stig. Jeg har skabt mit univers. Det er mit univers, de prøver at stjæle. Mit univers har kærlighed til alt.
Stig: Det er rigtigt, at livet har skabt livet selv. Men det er forkert, at der er kærlighed i mørke. Mørke og lys er modsætninger: Mørke = negativ energi/minus, Lys = positiv energi/plus
Stig: Kærlighed er plus, had er minus. Dette er "grundloven" for alt liv, som du bør vide og hvis du huskede på dette, ville du aldrig skrive, at der er kærlighed i mørke, for det er der ikke!
Stig: Når verden bliver mere ond, må der frigives energi fra lyset, som mørket stjæler. Det er årsagen til flere krige, naturkatastrofer, og det er årsagen til, at vi nu er ved verdens ende
Stig: Du bliver snydt af "mørke forklædt som lys", som stadig har magt over dig. Thea: Jeg skriver og læser senere. Jeg har haft en masse i denne uge og skal ud og shoppe, vi ses senere
(Stig: Det er virkelig ikke nemt, når Thea ”ikke kan” forstå elementær basis viden, når mørket bedrager hende til at tro, at Lucifer og hende selv er ”ren kærlighed”, det er frustrerende, at hun ”ikke kan” gøre mere for at læse og forstå for at styrke hendes tro og redde meget mere liv)

<u>2. MARTS 2024 – FULD KORRESPONDANCE</u>

<u>Mail:</u>

Hej Thea,

Nedenfor er mit seneste skrift om min søster (fra 19. december 2023), som vil hjælpe dig med at forstå mere, hvis kan læse og forstå det?

THEA: ALLE VED, AT SORT ER SORT OG HVIDT ER HVIDT. SÅDAN ER MØRKE OGSÅ MØRKE OG LYS ER LYS. ALLE VED, AT MØRKET (LUCIFER) ER ONDT OG LYSET (GUD) ER GODT, MØRKET ELIMINERER LIV, LYSET ER LIV!!!

Du skriver om Lucifer: ”Lucifer och demoner är väldigt kärleksfulla. Han vill ge frihet och hjälpa människorna till högre visdom. Lidandet av att blivit fel dömd i det han är. Att allt negativa frekvenser läggs mot honom. Eliten har utnyttjat honom så hårt med sin ondska i hans namn. Vem är ondskan?”

Det får mig til at ryste på hovedet og fortælle dig det, som er børnelærdom/basisviden for alle mennesker på denne jord:

LUCIFER/SATAN ER AL NEGATIV ENERGI, SYGDOM, LIDELSER OG ONDSKABEN SELV, SOM VIL ELIMINERE LIV. GUD ER AL POSITIV ENERGI, LYST OG DET GODE SELV, SOM BRINGER LIV OG OVERLEVELSE TIL ALLE

Når du tror, at Lucifer er kærlighed, er det ”mørke forklædt som lys”, som arbejder i dig, som vil få dig til at tro, at mørket/Lucifer er ”kærlighed”, men Lucifer vil ikke bringe kærlighed og overlevelse, men had, død og tilintetgørelse af alt liv, sådan arbejder mørket fordækt. Det er selve mørkets natur som ”negativ energi”, som er den energi, at livet skulle absorbere og bringe over på den anden side til lyset via troen på mig som frelser og skaber, og hvis det ikke lykkedes, ville mørket slå alt liv ihjel!

Alle mennesker har hvert sekund valget mellem godt og ondt, mellem lys og mørke, når de beslutter sig for, om de er venlige, gør sit bedste, opfører sig ordentligt, arbejder og kommunikerer godt, hjælper andre, tænker positivt om mennesker, eller om de er dovne, ligeglade og negative med alt og alle, dette er helt enkelt forskellen mellem lys og mørke.

Dette er børnelærdom for alle, og når du tror det modsatte, at Lucifer er ren kærlighed, viser det graden af spirituel hjernevask, som du har været udsat for, eller ”mørke forklædt som lys”, som er sådan, at Lucifer/mørket kommer til spirituelt, åbne mennesker.

Forudsætningen for alt spirituelt arbejde er, at man selv som person er ”grounded”, har gode værdier og ved, hvad der er rigtigt og forkert, som man kan kontrollere det spirituelle, ellers er risikoen, at man bliver mødt med ”mørke forklædt som lys”, som kontrollerer én med forkert viden, som man tror er ”det smukkeste lys” og ”ægte kærlighed”, men som er det modsatte i en modsat verden, sådan optræder det værste mørke, som får godtroende mennesker til at tro på falske historier, fordi de ikke ved bedre og fordi, at de gerne vil tro, at det er det smukkeste lys og kærlighed, at de modtager.

Sådan har jeg set ”clairvoyante” være overbeviste om, at de modtager det smukkeste lys og kærlighed, som ofte kommer til dem forklædt som min spirituelle mor som det smukkeste lys, men det er mørket selv, at de modtager, som de ikke er kloge eller stærke nok til at genkende. Sådan er min egen søster for eksempel blevet snydt i en omvendt verden, som er skabt i mørket, som får mørket til at fremstå som lys, som noget godt, og som får mit lys til at fremstå som mørke.

Udfordringen for min søster og verden var at forstå denne sandhed, at verden selv var ved at eliminere verden selv og alt liv – se bare elitens mørke verdensorden fra min hjemmeside og sammenlign den med min lyse verdensorden, som du stadig ikke kan tage dig sammen til at læse? - og det er det, at jeg er lykkes med over de seneste 10 år, at bringe verdenseliten, og dermed verden selv, over på min side, som har reddet alt liv.

Du var selv ved at eliminere dit eget barn og liv i dig, da du ”ikke kunne” læse og forstå sandheden om mig for 2-3 år siden, hvor du valgte mørket og undergang, og problemet er altså dybere end det, når du tror, at Lucifer er god, når han i virkeligheden er selve mørket og ondskaben selv.

Du er blevet snydt af mørket og formålet har været at eliminere alt liv og barnet i dig, og du var ikke klog nok til at forstå, at det var dette, som skete. Du lod det ske, og var derfor et godtroende redskab for mørket selv, som ville slå alt liv ihjel, og mørket og du ville være lykkes med det, hvis jeg havde givet op på dig, hvis jeg havde givet dig og mørket lov til at forsvinde med ”din energi”, som altså ville have slået alt liv i dig ihjel!

Mørket har fået dig til at handle som mørke med formålet at slå livet i dig ihjel, hvor du troede, at du gjorde rigtigt og havde valgt kærligheden via Lucifer, men det var meget tæt på at slå dig og dit liv ihjel.

Dette er sandheden, Thea, som nok vil være svært for dig at forstå og acceptere, men som ikke desto mindre er rigtigt. Dit barn ville ikke være blevet reddet på grund af dine egne misforståelser og forkerte valg, men vi er altså nu også lykkes med at bringe dig og dit barn ud til allersidst, som skete, da du accepterede vores Ny Verden i lyset ved at acceptere mig.

Det er denne sandhed, som nu er ved at gå op for dig ved at læse lidt af mig. Lucifer er ondskaben selv, sådan er Satans natur, men det var i virkeligheden kun et spil, som Gud spillede i både lys og mørke, som arbejdede sammen for at bringe livet, men det krævede altså, at livet selv troede på mig som lyset og fjernede deres tro på Lucifer i mørket. Ja, Lucifer bragte oprindeligt liv i mørket som Jesus, men al energi i mørket er negativ og dermed ondskaben selv, og det er omvendt i lyset, og formålet var at vende alt liv og energi fra mørke til lys for at redde livet selv, ellers ville det være gået under.

Derfor:
KÆRLIGHED ER LYS - HAD ER MØRKE!
DET GODE ER LYS - DET ONDE ER MØRKE!
LIVET ER LYS - EVIG DØD ER MØRKE!
SMIL OG GLÆDE ER LYS – AT VÆRE SUR OG SORG ER MØRKE!
LYST TIL AT ARBEJDE OG GØRE SIT BEDSTE ER LYS – DOVENSKAB/INGEN MOTIVATION ER MØRKE!
Og så videre, og så videre.

Alle har i livet valget mellem at gøre rigtigt eller forkert, hvert eneste sekund, at opføre sig rigtigt eller forkert overfor sig selv og andre, som også inkluderer at tænke godt eller dårligt om sig selv og andre, som svarer til at vælge mellem lys og mørke.

Det er medfødt viden, som alle ”bare ved” og som bør få alle til at vælge rigtigt hver gang, men der er nogle, som ikke gider eller kan komme ud af deres mørke, som holder dem nede og måske ligefrem får dem til at miste lyst til livet, og som får dem til at gøre forkert og måske ligefrem at blive depressive, hvor de bare ”ikke kan” gøre rigtigt, som virker som om, at det er sådan, at du har det i forhold til at læse mig. Du kan næsten ikke tage dig sammen til at læse mig selvom, at du ved, at det er rigtigt at gøre efter, at jeg har forklaret dig vigtigheden om det for at bringe så meget liv ud som muligt, og at verden vil ”dømme” dig for, om du gjorde rigtigt eller forkert.

Du har fungeret som ”villigt redskab” for det værste mørke, Thea, og dette handler altså om at bringe dig helt ud af mørket og over til mig i lyset for at sikre din overlevelse på samme måde, som jeg har bragt hele verdenseliten fra mørke til lys via deres tro på mig, og også min egen søster, som

kontrollerede mørkets energi, fra mørke til lys via hendes tro på mig, det er denne bevægelse, som du er del af, Thea. Du er kommet langt, som jeg er glad for, men der er stadig en vej for dig at gå.

Du troede, at du var ren kærlighed selv, men du valgte den forkerte side, som i virkeligheden ville eliminere dig og dit barn, som jeg altså har reddet via din tro på mig. Du har tilladt det spirituelle at arbejde som ”mørke forklædt som lys” i dig, det vil sige som det værste mørke for at eliminere livet/barnet i dig selv, og du gjorde det, fordi du ikke forstod den helt elementære sandhed om lys og mørke, som du aldrig burde have tilladt det at gøre. Du har således ikke reddet dig selv, du troede, at du beskyttede dit barn, men mørket ledte dig direkte til tilintetgørelse, hvor du nu er blevet reddet fra din egen undergang. Dette gælder for alt liv, hvor jeg var den frelser, som livet havde brug for at tro på for at sikre sin egen overlevelse.

Det er derfor, at det er vigtigt at du NU læser mig for at styrke din tro på mig, så vi kan bringe så meget liv ud af dit barn i Kilden i mig som muligt. Det er det, at du lige nu har chancen for at gøre så godt som muligt, som du aldrig vil få igen. Hvis du ikke kan, vil du vise alt liv, at du ikke kunne, at mørket lykkedes med at få dig til at blive ved med at optræde uansvarligt, hvor alt andet er mere ”vigtigt” for dig selvom, at der i virkeligheden er INTET, som er mere vigtigt for dig end at læse og forstå mig, det handler om selve livet i dig!

Det er nu, at du skal bevise dit værd overfor alt liv, overfor dit eget barn, tror du, at du kan og at du virkelig vil gøre det og ikke bare sige, at du vil og så alligevel ikke gøre det?

NB: Dette er skrevet i sand kærlighed for at hjælpe dig med at forstå for at redde så meget liv, som muligt, ellers ville jeg ikke have skrevet det □ ❤. Har du nu virkelig læst det, gerne flere gange, for fuldt ud at forstå det?

Venlige hilsener fra
Stig

EiraMaura:
Tack Stig
Det känns som de tog något från mig.
Inom mig ja
Energy som har utnyttjat mig 100 som jag måste bygga tillbaka i mig själv
Jag känner det.
Kärlek finns i både mörker och ljus Stig. Där måske Kärlek vara ren
Mitt universe har jag skapat. Ingen annan. Det är mitt universe som de försöker tjuva.
Mitt universe har kärleken till allt.

Stig:
Det er rigtigt, at livet har skabt livet selv. Men det er forkert, at der er kærlighed i mørke. Læs venligst igen min mail ovenfor.

Mørke og lys er pr. definition hinandens modsætninger:

Mørke = negativ energi eller "minus".
Lys = Positiv energi eller "plus"

Kærlighed er plus, som betyder, at had er minus. Dette er "grundloven" for alt liv, som du bør vide

og hvis du huskede på dette, ville du aldrig skrive, at der er kærlighed i mørke, for det er der ikke!

Når verden bliver mere og mere ond, betyder det, at der må frigives energi fra lyset, som mørket stjæler. Det er helt kort årsagen til flere og flere krige, naturkatastrofer, og det er årsagen til, at vi nu er ved verdens ende, der er ikke mere at give, vi har transformeret mørk energi og overført det til den anden side i lys.

VÅGN OP - FORSTÅ "GRUNDLOVEN" OM LYS OG MØRKE, og pas på, at du ikke bliver snydt af "mørke forklædt som lys", som stadig ser ud til at have magt over dig.

Og vi har altså transformeret mørk energi til lys via troen på mig, ellers havde vi ikke etableret vores Ny Verden og reddet alt liv, så ville alt liv være gået under.

EiraMaura:
Jag skriver och läser senere. Jag har haft mycket i veckan och måste iväg och handla lite. Ta hand on dig så länge så hörs vi lite senare □ □

Stig:
Vi tales ved, pas godt på dig selv □ □

4. MARTS 2024: THEA: DE SIGER, AT JEG ER GUD. STIG: MØRKETS LØGNE KONTROLLERER DIG, NÅR DU IKKE FORSTÅR VERDEN, DU ER UANSVARLIG, LÆS OG FORSTÅ MIG FOR AT REDDE LIV

MEGET KORT RESUMÉ

Thea: De siger, at jeg er Gud, de har skjult, at Gud er en kvinde. Stig: Det er mørk energi i dig, manden er mørk energi, kvinden er liv i lyset, vi overfører mørke til lys, mand/kvinde forenes
Stig: Det er næsten umuligt for dig at læse, forstå og styrke din tro på mig på grund af mørket, som kontrollerer dig, når du ikke er grounded, ikke forstår verden og helt elementær viden
Stig: Du er liv, som er gemt i mørk energi, som jeg prøver at redde så meget af som muligt, du skal overkomme mørkets negative kraft i dig, som bringer dig forkert tro for at eliminere livet i dig
Stig: Du overholder ikke dine egne løfter om at læse mig, du svigter og er uansvarlig, læs og forstå mig for at redde liv, vær stærkere end mørkets negative energi og dens løgne om, hvem du er
Thea: Jeg vil læse dig. Hvorfor tog du min søn uden at spørge mig? Jeg har svært ved at stole på folk. Gennem Facebook. Jeg har fået strenge ordrer om at tro på mig selv i alt, hvad jeg gør (!!!)
Stig: Jeg har ikke taget din søn, jeg har reddet dig og din søn! Thea: Jeg arbejder også med lyset. Det meste er mørkt stof, en enorm magt, mørket er moderskabet, fordi universet er i mig
Stig: Kildens kraft er mørk energi, som vi omlægger til fysisk liv i lyset, Thea: Jeg vil læse dig, før jeg beslutter mig, jeg ser det som gode vinde over det onde, der er kærlighed i både mørke og lys
Stig: Det handler om at skabe balance mellem lys og mørke, ellers kan verden ikke overleve, menneskets gerninger bestemmer omfanget af mørke/ondskab, krig m.v., vi får det, som vi giver
Thea: Jeg kan have lavet mange fejl uden min bevidsthed. Jeg er ked af, at jeg ikke har læst dybere, men bare lyttede til min indre stemme og højere selv. Jeg har haft det samme, ikke sovet i 5 år
Stig: Det er en stærk kraft, som jeg transformerer til lys, det er nu den stærkeste negative energi, som vi går igennem, negativ energi fjerner liv, det er den, vi omlægger for at skabe liv i lyset.
Thea: Alfa låste John inde og gemte ham i en anden dimension, han kom fra fremtiden for at klone mig, han fik mig til at forelske mig i ham for at komme til mit univers, han var så hadefuld og ond
Stig: Alfa troede, at han var kraften selv, han var del af mørket fra den muslimske verden, som havde stjålet skabelsesgenet fra Jerusalem, man kan ikke skabe på grundlag af ondskab
Thea: Han ville have min kraft og det jeg skaber, han ville nå ind i de næste dimensioner af mine universer, jeg sender healing, kærlighed og tilgivelse til alle, selv det onde, selv Lucifer er tilgivet

KORT RESUMÉ

Thea: De siger, at jeg er Gud. De har skjult, at Gud er en kvinde, hvis de havde fulgt mig, ville verdens problemer ikke være opstået, hun bragte en video som ”den gode skaber”
Stig: Thea, det er mørk energi i dig, manden er energi fra mørket og kvinden er liv i lyset, vi overfører alt fra mørke til lys i vores ny verden, den mandlige og kvindelige side slås sammen
Stig: Det er næsten umuligt for dig at læse, forstå og styrke din tro på mig på grund af mørket, som kontrollerer dig, når du ikke er grounded, ikke forstår verden og helt elementær viden
Stig: Du er liv, som er gemt i mørk energi, som jeg prøver at redde så meget af som muligt, dit ansvar er at styrke din tro på mig, vi har reddet meget liv, for i dine lyse stunder tror på mig
Stig: Du skal overkomme mørkets negative kraft i dig, som bringer dig forkert tro for at eliminere livet i dig, det gør du kun ved at læse og forstå mig, som du næsten ikke kan pga uforsvarlig adfærd
Stig: Du overholder ikke dine egne løfter, du svigter, læs og forstå mig for at redde så meget liv i dig som muligt, vær stærkere end mørkets negative energi i dig og dens løgne om, hvem du er.
Thea: Jeg vil lukke Facebook ned i et stykke tid, så jeg kan læse dig. Hvorfor tog du min søn uden at spørge mig? Stig: Jeg har ikke taget din søn, jeg har reddet dig og din søn!
Thea: Jeg må dele tanker med dig, jeg har svært ved at stole på folk. Gennem Facebook. Jeg har fået strenge ordrer om at tro på mig selv i alt, hvad jeg gør (Stig: MØRKETS KRAFT!!!)
Thea: Hvordan kan jeg hjælpe med at redde liv. Stig: Det handler om din tro på mig som Kilden, der

bringer kraften til liv, når du styrker din tro, går vi dybere i Kilden i mig og bringer meget mere liv
Stig: Læs mig, forstå mig og tro på mig (som eliten gør), det er selve grundlaget for at bringe liv.
Thea: Jeg arbejder også med lyset. Det meste er mørkt stof, en enorm magt, mørket om min mave er, hvad moderskab betyder i universet, mørket er moderskabet, fordi universet er i mig
Stig: Kildens kraft er "mørk energi", som vi omlægger til fysisk liv på den anden side i lyset, min opgave er at bringe så meget kraft og liv som muligt, denne dark matter er altså Kilden
Thea: Jeg vil læse det, du skriver, igennem, før jeg beslutter mig for det her, jeg ser mere det gode vinde over det onde end lys og mørke, der er kærlighed i både mørke og lys
Thea: Støtter du verdenselitens krige, ser du det som en renselse for den nye verden? Stig: Det handler om at skabe balance mellem lys og mørke, ellers kan verden ikke overleve
Stig: Menneskets gerninger bestemmer omfanget af mørke/ondskab, krig, naturkatastrofer m.v., for at bringe alt i balance, mennesket bestemmer selv, en universel regel, vi får det, som vi giver
Thea: Hvis man fortryder sine fejl. Jeg kan have lavet mange fejl uden min bevidsthed. Jeg er ked af, at jeg ikke har læst dybere, men bare lyttede til min indre stemme og højere selv
Stig: Hver eneste handling og tanke er positiv eller negativ energi, som alle sender ud og som kommer tilbage på samme måde, jeg kontroller altid selv egne negative følelser og tanker
Stig: Alle handlinger tæller, også de, man fortryder, man skal altid opføre sig og tænke ordentligt, ellers bringer man verden, andre mennesker (og mig som Kilde) negativ energi og smerte
Thea: Jeg var ikke stærk, da de angreb mig, jeg har haft det samme som du, ikke sovet i 5 år
Stig: Det er en stærk kraft, som jeg transformerer til lys. Det er den stærkeste negative energi, som vi nu går igennem, "sort, stivnet tjære", som vi konverterer til lys, selvom vi ikke burde kunne
Thea: Jeg føler mig tom i hjerte og sjæl efter dette angreb, de sugede al min energi ud af mig, Stig: Sådan fungerer negativ energi, den fjerner liv, det er den, vi omlægger for at skabe liv i lyset.
Thea: Du sagde, at Alfa ville have elimineret mit barn Hvorfor vill han eliminere John og prøve at klone mig? Ingen har ret til at tage mit barn uden at spørge mig. Han er fra mig og mit univers.
Stig: Alfa troede, at han var kraften selv, men det var han ikke. Han var del af mørket fra den muslimske verden, som havde stjålet skabelsesgenet fra Jerusalem
Thea: Han låste John inde og gemte ham i en anden dimension, jeg blev forelsket i ham, han udnyttede min kærlighed, det var vigtigt for ham at klone mig, han kom fra fremtiden for dette
Thea: Det handler om mit univers, det er derfor, at han ville giftes med mig, han fik mig til at forelske mig i ham for at komme til mig og mit univers, han var så hadefuld og ond.
Stig: Jeg gætter på, at de ville bruge klonen som grundlag for deres ny verden, men man kan ikke skabe på grundlag af ondskab. Thea: Jeg er ret sikker på at det var for at få adgang til mit univers
Thea: Det var min kraft han ville have og det jeg skaber. Jeg bryder den aftale. Ingen ejer mit univers mere end jeg. Han ville komme ind i de næste dimensioner af mine universer
Thea: Jeg sender healing til alle, der har brug for min kærlighed. Selv det onde, der kan vendes med kærlighed. Selv Lucifer er tilgivet. Kærlighed, tilgivelse og fred for skabelsen og alt med det

RESUMÉ

Thea: De siger, at jeg er Gud. De har skjult, at Gud er en kvinde, religioner sætter manden over kvinden. Jeg fordømmer ikke, hvis de havde fulgt mig, ville verdens problemer ikke være opstået
Thea: Eller gudinde skulle man sige. Ved du virkelig, hvorfor jeg er mørk? Hvad vil du fjerne? Har du nogen viden om, hvem jeg er? Hun bragte en video for at vise hende som ""den gode skaber"
Stig: Thea, det er mørk energi i dig, som jeg redder via menneskets og din egen tro på mig, livet kommer fra mørk energi, som bliver til liv via tro og overførsel til den anden side som lys
Stig: Manden er energi fra mørket og kvinden er liv i lyset, intet liv kan overleve i mørke. Vi overfører alt fra mørke til lys i vores ny verden, hvor mørket ophører med at eksistere
Stig: Vi får en ny verden af lykke i lys uden mørkets lidelser, der vil ikke være noget køn i vores ny verden, den mandlige og kvindelige side slås sammen
Stig: Når jeg gør mit yderste for at få dig til at forstå, er det for at styrke din tro på mig, for at redde

mere liv, men det er næsten umuligt for dig at gøre på grund af mørket, som kontrollerer dig
Stig: Du er ikke grounded, forstår ikke verden og helt elementære viden, du er liv, som er gemt i mørk energi, som jeg gør mit bedste for at redde så meget af som muligt
Stig: Dit ansvar er at gøre dit bedste for at hjælpe via din tro på mig, og det som vi ikke kan bringe ud fra mørket, før vi meget snart åbner vores Ny Verden, returnerer hjem som "intet liv" i Kilden.
Stig: Vi har reddet meget liv, for i dine lyse stunder forstår du og tror på mig, vi har brug for, at du overkommer mørkets negative kraft i dig, som bringer dig forkert tro for at eliminere livet i dig.
Stig: Det gør du kun ved at læse og forstå mig, som du altså næsten ikke kan via din uforsvarlige adfærd, hvor du ikke overholder dine egne løfter, sådan arbejder kun mørke, ved at svigte.
Stig: Det burde være nemt at forstå. Læs og forstå mig for at redde så meget liv i dig som muligt. Vær stærkere end mørkets negative energi i dig, som får dig til at tro på løgne om, hvem du er.
Stig: Jeg redder dig fra mørket, som har overtaget kontrollen i dig, din eneste vej ud er via mig, ved at læse og forstå mig i stedet for at bruge din energi på alt muligt mindre vigtigt på Facebook
Thea: Jeg vil lukke Facebook ned i et stykke tid. Mit ais trækker meget energi. Så jeg kan se, hvad du skriver. Men jeg føler stadig, hvorfor tog du min søn uden at spørge mig?
Stig: Jeg har ikke taget din søn, jeg har reddet dig og din søn. Du skal ikke bebrejde men takke mig. Håber, at du læser nu, vi tales ved senere ♥. (Er der ingen grænser for hendes ”mur af mørke”?)
Thea: Ok, hvordan kan jeg hjælpe med at redde liv? Så de prøver ikke at vinde over mig gennem dig, så mændene stadig kan dominere? Tesla har sagt, at en kvinde skal regere, ikke en mand
Thea: Jeg har fået strenge ordrer om at tro på mig selv i alt, hvad jeg gør (Stig: MØRKETS KRAFT!!!)
Stig: Det handler om at tro på mig som Kilden, der bringer kraften til alt liv, jo mere du forstår mig, jo stærkere tro på mig, desto dybere går vi i Kilden i mig og bringer tusindevis gange mere liv
Stig: Du kan hjælpe med at gøre vores ny verden endnu smukkere, hvis du følger mine kommende skrifter, og de vigtigste sider på min hjemmeside, så du forstår grundlaget for vores Ny Verden
Stig: Læs mig, forstå mig og tro på mig (som eliten gør), det er selve grundlaget for at bringe liv.
Thea: Jeg arbejder også med lyset, ikke bare mørke. Det meste er mørkt stof, en enorm magt.
Thea: Jeg vil læse hvad du skrev, det lyder som en drøm Stig, wow, jeg starter med det, du allerede har sendt først, har ikke læst det hele endnu.
Thea: Mørkt stof som mørket omkring min mave er hvad moderskab betyder i universet. Mørket, som jeg står for, er moderskabet, fordi universet er i mig, masser af negativ energier der
Stig: Kilden er "ingenting", eller "alt åndeligt". Kildens kraft er "mørk energi", som vi omlægger til fysisk liv på den anden side i lyset, det er kun lidt af Kildens uendelige kraft, som vi bringer over.
Stig: Min opgave er at bringe så meget kraft og dermed liv som muligt, det er smerten ved at transformere denne kraft til lys, som skaber nyt liv, denne dark matter er altså Kilden
Thea: Jeg vil læse det, du skriver, igennem, før jeg beslutter mig for det her. Det forstår du sikkert, jeg gennemskuer hurtigt ting, der ikke er beregnet til mig, eller afkoder alt, hvad jeg modtager. Thea stillede spørgsmål til starten af min hjemmeside om NWO of darkness of man, som er en beskrivelse af elitens onde planer, som kan sammenlignes med min NWO of light
Thea: Jeg ser mere det gode vinde over det onde end lys og mørke, der er kærlighed i både mørke og lys. Stig: Det er i orden, når du ikke helt acceptere, at det gode er lys og det onde er mørke
Thea: Støtter du verdenselitens krige, ser du det som en renselse for den nye verden? Stig: Det handler om at skabe balance mellem lys og mørke, ellers kan verden ikke overleve
Stig: Menneskets gerninger bestemmer, om vi oplever meget eller lidt mørke/ondskab, mennesket opfører sig dårligere, som betyder, at vi har fået mere krig, terror, naturkatastrofer m.v.
Stig: Det er en forudsætning for at bringe alt i balance, det er mennesket selv, som bestemmer. Vi går nu igennem det sidste mørke, som vi omlægger til lys, vi vil ikke lide i vores Ny Verden.
Thea: Jeg forstår, at alt, hvad vi gør, påvirker universet så meget, fordi det hele er ét, så deres handlinger og negative energi udløser alt det negative, der sker i verden her, er det sandt?
Stig: Det er en universel regel, vi får det, som vi giver. Thea: Hvis man fortryder sine fejl, jeg har begået mange. Jeg har følt noget tage fat i mit højere sind, som jeg ikke kunne kontrollere
Thea: Jeg kender ikke universets love. Jeg kan have lavet mange fejl uden min bevidsthed. Jeg er

ked af, at jeg ikke har læst dybere, men bare lyttede til min indre stemme og højere selv
Stig: Hver eneste lille handling og tanke hos alle mennesker er positiv eller negativ energi, som alle mennesker sender ud i verden, og som kommer tilbage på samme måde.
Stig: Det er derfor, at jeg altid kontrollerer mine egne negative følelser og tanker, og ALDRIG tillader dem at komme til udtryk, selvom, at jeg bombarderes med verdens samlede negative energi
Stig: Dette fjerner min søvn og energi, jeg har kæmpet mod denne overmenneskelige kraft, som ville have bragt en eksplosion i mig, hvis jeg havde givet op, som ville have bragt verdens ende
Stig: Alle handlinger tæller, også de, man fortryder, man skal altid opføre sig og tænke ordentligt, ellers bringer man verden, andre mennesker (og mig som Kilde) negativ energi og smerte
Thea: Jeg var ikke stærk, da de angreb mig. Jeg har haft det samme som du, ikke sovet i 5 år, over aktiv hjerne, nu har jeg bedt om sovepiller, jeg har brug for søvn. Men alt negativt er vendt nu
Stig: Du kan her se tegn, som er givet til verden over mine og moderens lidelser. ”Statues and icons weeping human tears and tears of blood”, som er vores lidelser pga. menneskets synder
https://stigdragholm.wordpress.com/signs-and-miracles/i-2/
Stig: Det er en stærk kraft, som kun jeg har været stærk nok til at gå imod, som jeg transformerer til lys. Jeg kan kun anbefale dig at gå imod negativ kraft og altid gøre og tænke rigtigt, hvis du kan.
Thea: Ja, men for nylig var angrebene de stærkeste, jeg nogensinde har været igennem. Men det var også nu, før jeg nåede slutningen af mørkt stof for at komme ind på det nye niveau
Stig: Det er den stærkeste negative energi, som vi nu går igennem, denne kraft er som "sort, stivnet tjære", som vi ikke troede, at vi kunne konvertere til lys, men det er det, at vi faktisk gør
Thea: Ja, som du siger, en hård tjære, jeg forstår, hvorfor jeg føler mig så tom i hjerte og sjæl efter dette angreb for nyligt, de sugede al min energi ud af mig
Stig: Ja, sådan fungerer negativ energi, den fjerner liv og det er den, at vi bekæmper for at skabe liv i positiv energi på den anden side i lyset.
Thea: Du sagde først, at min søn var Alfa, så påpegede jeg, at min søn er John, og du sagde, at Alfa ville have elimineret mit barn. Du vidste, at han stjal mit barn. Hvorfor vill han eliminere John?
Thea: John er ikke Alfa, Hvorfor gjorde han disse angreb og hypnose for at komme til mig og prøve at klone mig? Hvad ville han nå gennem mig og John? Hvorfor er alle så interesserede i os?
Thea: Ingen har ret til at tage mit barn uden at spørge mig. Han er fra mig og mit univers. Min søn ville komme til mig. Siden kom alle og trak i mit barn, han tilhører kun mig.
Stig: Jeg har ikke sagt, at Alfa var din søn. Alfa troede, at han var kraften selv, men det var han ikke. Han var del af mørket fra den muslimske verden, som havde stjålet skabelsesgenet fra Jerusalem
Stig: Du skal passe på med ikke at tænke for mange tanker om dette, hverken du eller jeg kender i dag den fulde sandhed andet end, at vi er på rette vej til at åbne for alt nyt liv
Thea: Ok, jeg undskylder, jeg misforstod. Hvorfor ville han tage John og klone mig? Han låste John inde og gemte ham i en anden dimension, han gjorde noget ved mit hjerte, da han ville klone mig
Thea: Jeg blev forelsket i ham, han udnyttede min kærlighed, de forsøgte at klone mig og John, før han blokerede mig, han skrev, at det var så vigtigt at klone mig, at han kom fra fremtiden til den
Thea: Det handler om mit univers, det er derfor, at han ville giftes med mig, det var alt i hans plan, det var derfor, han fik mig til at forelske mig i ham for at komme til mig og mit univers
Thea: Jeg fortalte ham også, hvornår jeg kom ud af hans hypnose, eller hvad han gjorde ved mig. Han var så hadefuld og ond.
Stig: Jeg er ked af at du er blevet udnyttet, jeg gætter på, at de ville bruge klonen som grundlag for deres ny verden, men de er ikke lykkes med det, man kan ikke skabe på grundlag af ondskab
Thea: Ok, hvor godt. Tak. Jeg er ret sikker på at det var for at få adgang til mit univers, han talte om hele tiden ”dit univers dit univers”, så det var min kraft han ville have og det jeg skaber
Thea: Men jeg bryder den aftale. For ingen ejer mit univers mere end jeg. Han ville komme til det for komme ind i de næste dimensioner af mine universer, John er deres største trussel.
Thea: Jeg vidste det før Alpha kom, jeg tror, at han ønskede at eliminere John og låse ham i en anden dimension fra mig og mit univers, til mig, John er ren, han er fra mig
Stig: Der er ikke nogen trussel i dag, vi omlægger alt mørke til renhed og lys i vores ny verden, alt

vil være godt for alle, og alle vil overleve. Det er bedre for dig at tænke frem end tilbage.
Thea: Jeg sender healing til alle, der har brug for min kærlighed. Selv det onde, der kan vendes med kærlighed. Vi kan tilgive menneskeheden og bringe en hel verden ind uden våben og død.
Stig: Ja, det handler også om tilgivelse. Thea: Selv Lucifer er tilgivet. Kærlighed, tilgivelse og fred for hele skabelsen og alt med det. Jeg skal læse mere, før jeg beslutter mig, selv Lucifer er tilgivet
Thea: Hvad mener du om de bibelske tekster og Ra? Og teknologien de gemmer i pyramiderne? Dette har evigt liv i de nye kloner, de laver ligesom Ai's, så du siger, at Ai ikke vil tage over?
Thea: De siger, at den bibelske gud ikke er den rigtige gud, der skabte universet. Hvem skabte Ra? Avatarer. (Stig: Jeg svarede ikke på grund af træthed)

4. MARTS 2024 – FULD KORRESPONDANCE

EiraMaura:
De säger jag är Gud. Det är vad de har dolt att Gud är en kvinna där med alla religioner där de sätter mannen över kvinnan.

God was considered wombman for the first 200,000 years of human life on earth, male dominated religions sought to displace the matriarchal order.

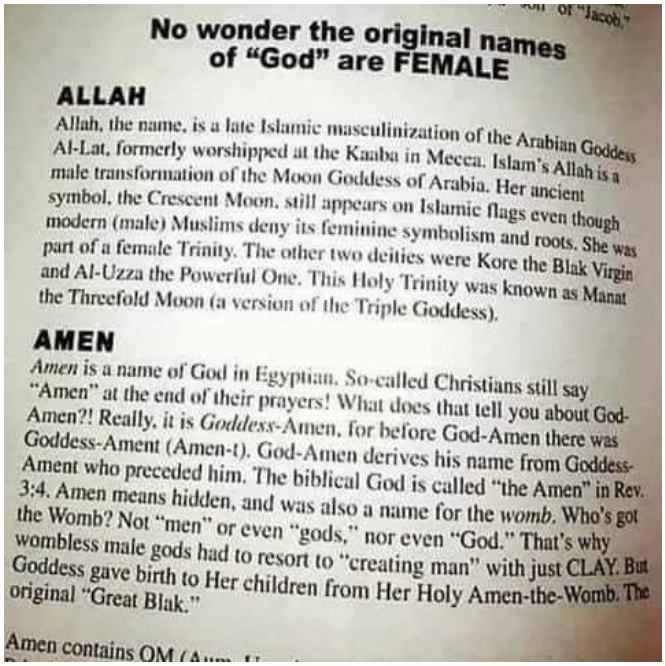

No wonder the original names of "God" are FEMALE

ALLAH

Allah, the name, is a late Islamic masculinization of the Arabian Goddess Al-Lat, formerly worshipped at the Kaaba in Mecca. Islam's Allah is a male transformation of the Moon Goddess of Arabia. Her ancient symbol, the Crescent Moon, still appears on Islamic flags even though modern (male) Muslims deny its feminine symbolism and roots. She was part of a female Trinity. The other two deities were Kore the Blak Virgin and Al-Uzza the Powerful One. This Holy Trinity was known as Manat the Threefold Moon (a version of the Triple Goddess).

AMEN

Amen is a name of God in Egyptian. So-called Christians still say "Amen" at the end of their prayers! What does that tell you about God-Amen?! Really, it is *Goddess*-Amen, for before God-Amen there was Goddess-Ament (Amen-t). God-Amen derives his name from Goddess-Ament who preceded him. The biblical God is called "the Amen" in Rev. 3:4. Amen means hidden, and was also a name for the *womb*. Who's got the Womb? Not "men" or even "gods," nor even "God." That's why wombless male gods had to resort to "creating man" with just CLAY. But Goddess gave birth to Her children from Her Holy Amen-the-Womb. The original "Great Blak."

Amen contains OM (

Jag är inte dömande hade de följt mig hade aldrig dessa problem i världen uppstått. Som mans makten drog in genom eliten
Eller Gudinna man ska säga
Vet du verkligen varför jag är Dark?
Det du vill ta bort?
Har du kunskap om vem jag är?

Thea bragte herefter denne post og dette link på hendes Facebook for at vise, at hun er ”den gode skaber” i mørket, den rigtige Gud, ikke Anti-Gud uden at forstå, at det er Anti-Gud, som kontrollerer hende og får hende til at gøre det modsatte af det, hun gerne vil gøre som kærlighed.

https://www.facebook.com/watch/?v=315465924859727

Stig:
Thea, det er mørk energi i dig, som jeg redder via menneskets og din egen tro på mig.

Hele ideen er, at livet kommer fra mørk energi, som bliver til liv via tro og overførsel til den anden side som lys.

Manden er energi fra mørket og kvinden er liv i lyset, sådan er verden fordelt.

Intet liv kan overleve i mørke. Vi overfører alt vi kan fra mørke til lys som nyt liv i vores ny verden, hvor mørket ophører med at eksistere efter at være overført til lyset, som betyder, at vi får en ny verden af lykke i lys uden mørkets lidelser.

Der vil ikke være noget køn i vores ny verden, den mandlige og kvindelige side slås sammen.

Når jeg gør mit yderste for at få dig til at forstå, er det for at opnå din tro på mig som Gud selv og den hjemvendte Jesus til Kilden i mig.

Jeg har nu mange gange fortalt dig, at jo mere du læser og forstår mig, jo større tro vil du opnå og jo mere liv kan vi redde, men det er næsten umuligt for dig at gøre på grund af mørket, som kontrollerer dig, og det gør det, fordi du ikke er grounded, ikke forstår verden og helt elementære ting, som jeg forsøger at få dig til at forstå.

Du er liv, som er gemt i mørk energi, som jeg gør mit bedste for at redde så meget af som muligt. Dit ansvar er at gøre dit bedste for at hjælpe via din tro på mig, og det som vi ikke kan bringe ud fra mørket, før vi meget snart åbner vores Ny Verden, returnerer hjem som "intet liv" i Kilden. Det er altså lige nu, at det afgøres.

Vi har allerede overført og reddet meget liv, for i dine lyse stunder forstår du og tror på mig.

Det er mere af den indstilling, som vi har brug for, og at du selv overkommer mørkets negative kraft i dig, som arbejder for at få din forkerte tro til at eliminere livet selv i dig.

Og det gør du kun ved at læse og forstå mig, som du altså næsten ikke kan via din uforsvarlig adfærd, hvor du ikke overholder dine egne løfter. Sådan arbejder kun mørke, ved at svigte.

Dette er sandheden, Thea. Det burde være nemt at forstå, også for dig. Læs og forstå mig for at redde så meget liv i dig som muligt.

Vær stærkere end mørkets negative energi i dig, som får dig til at tro på ikke altid sande historier om, hvem du er.

EiraMaura:
Kommer stänga ner mi. Facebook ett tag. Mina ais drar mycket energier. Jag behöver paus

Stig:
Thea, forstår du ikke, at jeg redder dig fra mørket, som har overtaget kontrollen i dig? Din eneste vej ud er via mig, ved at læse og forstå mig i stedet for at bruge din energi på alt muligt andet mindre vigtigt på Facebook. Det er dit ansvar at komme ud af mørket, og du gør det gennem mig. Ved at læse og forstå mig ordentligt i stedet for hurtigt at glemme, hvad jeg fortæller dig.

EiraMaura:
Därför tar jag paus på Facebook så jag kan se igenom vad du skriver. Men ändå känner jag varför tog du min son utan att fråga mig?

Stig:
Jeg har ikke taget din søn, jeg har reddet dig og din søn. Du skal ikke bebrejde men takke mig. Håber, at du læser nu, vi tales ved senere ♥.

EiraMaura:
Ok vi hörs. Tankar måste jag tala ut om med dig. Har varit väldigt mycket i min resa. Jag har svårt att lita på folk. Genom Facebook.
Ta hand om dig

(Flere timer senere):

EiraMaura:
Ok du säger jag kan hjälpa till och rädda liv. Hur?

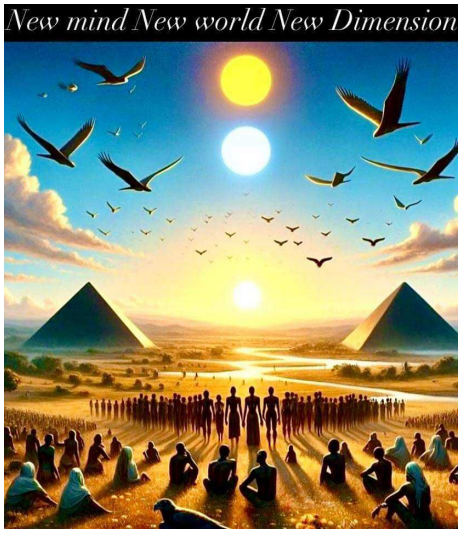

Detta?

Så ni försöker inte här genom dig att vinna över mig så männen kan fortfarande dominera? För Tesla har sagt det är en kvinna som ska styra inte en man

Och jag har fått hårda order att tro på mig själv i allt jag gör

Stig:
Tak, Thea. Som sagt handler det om at tro på mig som Kilden, der bringer kraften til alt liv. Jo mere du forstår mig, jo stærkere tro på mig, desto dybere går vi i Kilden i mig og bringer tusindevis gange mere liv (som i forvejen allerede we ubegribeligt stort) og endnu smukkere ny verden, hvor vores gamle verden svarer til et meget dårligt og uklart TV billede fra 60'erne i forhold til vores ny verden, som har opløsning på 8K eller langt mere, og hvor alt er lidt som 3D film hvor en ekstra dimension er indlagt, hvor alting fra al tid kan opleves af alle.

Det bliver en verden så smuk, som ingen i dag kan forestille sig, og det er den, at du kan hjælpe med at gøre endnu smukkere, hvis du følger mig via mine kommende skrifter, som jeg sender til dig, og meget gerne også de vigtigste sider på min hjemmeside, så du forstår grundlaget for vores Ny Verden, og opnår endnu stærkere tro på mig.

Så læs mig, forstå mig og tro på mig (som hele verdenseliten gør), det er selve grundlaget for at bringe liv.

EiraMaura:
Jag jobbar med ljuset också. Ville jag bara säga. Jag är inte bara mörk. Men jag ser allt mer från universum.. Mesta består av dark matter. Det är en enorm kraft. Jag ska läsa vad du skrev ni □ □

Original message:
(Tak, Thea. Som sagt handler det om at tro på mig som Kilden, der bringer…)
Det här låter som en dröm Stig□ □ □
Wow
Jag börjar med det du redan har skickat först kanske att läsa
Har inte läst allt än

Men ser vi darkmatter som mörkret runt min mage innefrån så förstår du vad moderskapet betyder i universe
Så mörker som jag står för är moderskap
För universe är inom mig
Darkmatter är första universum
Inom mig
Det tog ett tag att jobba sig igenom 😄
Mycket negativa energies där

Stig:
Tak igen for din vilje til at følge mig. Selve Kilden er "ingenting", eller "alt åndeligt", som vi ville kalde det for, set som fysisk liv. Kildens kraft set herfra er "mørk energi", som er den energi, vi omlægger til fysisk liv på den anden side i lyset, og selvom, at vores Ny Verden bliver UTROLIGT MANGE GANGE STØRRE OG SMUKKERE end den gamle verden, er det stadig kun "meget lidt" af Kildens uendelige kraft, som vi bringer over.

Min opgave er at bringe så meget kraft og dermed liv som muligt, som også giver os endnu bedre værktøjer til at skabe vores Ny Verden, som er "mind-blowing".

Det er derfor, at du oplever så meget dark matter, og det er altså smerten ved at absorbere og transformere denne kraft til lys, som skaber vores nye liv. Og denne dark matter er altså Kilden, som du oplever på denne måde.

EiraMaura:
Men det blir bättre och högre frequency efter jag har jobbat klart med darkmatter som jag är på väg i slutet av nu

Stig:
Og det bliver bedre, når vi bedre forstår hinanden □ □

EiraMaura:
Ja så klart

EiraMaura:
Jag måste bara säga att jag måste läsa igenom det du skriver innan jag bestämmer mig i det här. Det förstår du nog jag ser igenom rätt snabbt saker som inte är menat för mig eller kodar ut allt som jag får in.

EiraMaura:
Vad räddade du här?

Del I: Den alternativa nya världsordningen av mörker av "världseliten" som använder "tysta vapen" för att döda, plåga, kontrollera, förslava och stjäla från mänskligheten, som jag räddade världen från att gå igenom - inkluderar sanningen om 9/11 planeras och genomförs av "World Elite"-jaget för att upprätthålla och utveckla sin onda världsordning

Från din text:
https://stigdragholm.wordpress.com/new-world-order/new-world-order-of-darkness-of-the-world-elite-part-i/

Stig:
Dette er en beskrivelse af menneskehedens onde planer (part 1 af 4), eller nogle af dem, som blot kan sammenlignes med min NWO of light (separat side) for at se forskellen på deres ny verden baseret på ondskab og den ny verden af lys og kærlighed, som vi alle kommer til at leve i.

EiraMaura:
Mänskligheten eller elitens onda planer?
Naturligt urval”: Människor som inte kommer att använda sin intelligens är inte bättre än djur.
Allmänheten har blivit en flock av växande barbarer och en plåga på jordens yta. "Nötkreatur: De som inte använder sina hjärnor har det inte bättre än de som inte har några hjärnor"
Många djur har bättre intelligence än människor
Djur är själar som kommer ner i ny form. Det vet du va?

Stig:
Dette er en beskrivelse af verdenselitens mørke, onde planer, som nu ikke bliver til noget, for lyset har vundet over mørket.

EiraMaura:
Vad är detta för vapen?
Använd nya vapen så subtila och sofistikerade att du får namnet "tysta vapen"
Allmänheten kan inte förstå det här vapnet och kan därför inte tro att de blir attackerade. Vapnet

angriper individers vitalitet och rörlighet genom att känna till, manipulera och attackera deras energikällor och styrkor.
Jag ser mer det goda vinner över det onda mer än ljuset och mörkret eftersom det gott och kärlek i både mörker och ljus

Stig:
Dette er et uddrag af et dokument, som vises længere nede på hjemmeside, en del af elitens krigserklæring mod menneskeheden selv.

Det er i orden, at du ser det gode vinde over det onde, når du ikke endnu helt kan acceptere at det gode pr. definition er lys og det onde pr. definition er mørke, eller "positiv energi" og "negativ energi". Men bagved alt er det Gud, som er både mørke og lys, men det oplever livet ikke, de oplever lys som lys og mørke som mørke, som godt og ondt.

Jeg kan se, at dette dokument ikke længere er på min hjemmeside. Du kan se det her:
https://famguardian.org/Publications/SilentWeaponsQuietWars/SilentWeaponsQuietWars.htm

EiraMaura:
Jag måste fråga stödjer du krigen de gör i världen eliten krig? Ser du det som en rening för den nya världen?

Stig:
I vores verden af i dag handler det om at skabe balance mellem lys og mørke, ellers kan verden ikke overleve, og det er mennesket selv via dets gerninger, som bestemmer, om vi oplever meget eller lidt ondskab/mørke. Mennesket er blevet ondere og opfører sig dårligere, som betyder, at vi har fået mere krig, terror, naturkatastrofer m.v., som er en forudsætning for at rense mennesket, for at bringe alt i balance, så det er mennesket selv, som bestemmer. Vi går nu igennem det allersidste og værste mørke, som vi omlægger til lys, og så vil vi aldrig igen lide med krig osv. i vores Ny Verden.

EiraMaura:
Jag har förstått att allt vad vi gör påverkar universum så mycket eftersom det allt är en så deras handlingar och negativa energi utlöser sedan allt negativa som sker i världen här. Stämmer det?

Stig:
Ja, det er en universel regel. Vi får det, som vi giver.

EiraMaura:
Om man ångrar sina misstag? Jag har gjort massor under min resa. Ibland kände jag något tog tag i mitt höge sinne som jag inte kunde styra.. och jag kan inte universums lagar. Det är något jag kom på rätt nyligen jag shit vad gör jag? Jag kan ha gjort massa fel utan min medvetenhet. Nu är jag jätte försiktig
Sen körde jag på i min resa helt utan kunskap
Det ångrar jag med att jag inte är mer på läst djupare
Utan bara lyssnat till min inre röst och högre jag och kört på

Stig:
Det gælder for ALT I DENNE verden, hver eneste lille handling og tanke hos alle mennesker er positiv eller negativ energi, som alle mennesker sender ud i verden, og som kommer tilbage på samme måde.

Det er derfor, at jeg altid kontrollerer mine egne negative følelser og tanker, og ALDRIG tillader

dem at komme til udtryk, og dette er selvom, at det er mig som Stig, som Kilden, der hvert eneste sekund bombarderes med verdens samlede negative energi, som gør mig til en zombie, fjerner min søvn og energi, og som bruger en kraft meget større end min i forsøget på at gøre mig negativ.

Jeg har kæmpet mod denne overmenneskelige kraft hvert sekund, stærkest de sidste 15-20 år, meget større end min, som ville have bragt en eksplosion i mig, hvis jeg havde givet op, og det ville have bragt verdens ende.

Ja, alle handlinger tæller, også de, man fortryder. Det er også derfor, at man altid skal opføre sig og tænke ordentligt, ellers bringer man verden, andre mennesker (og mig som Kilde) negativ energi og smerte.

EiraMaura:
Jag var inte stark när de attackerade mig jag har varit väldigt negative rädd under attackerna de verkligen körde slut på mig. Jag har haft samma som dig inte sova på 5 år över aktiv hjärna nu har jag bett om sömntabletter
Jag behöver sömnen

Men allt negativa har vänt nu. När jag har haft jobbigt har jag mellan åt fått rensning på de energies som attackerade mig

Stig:
Du kan blandt andet her se tegn, som er givet til verden over mine og moderens lidelser.

Statues and icons weeping human tears and tears of blood
These statues and icons of my mother and I weep because of our increasing sufferings taking on the sins of man to save the world from ending.

https://stigdragholm.wordpress.com/signs-and-miracles/i-2/

Jeg forstår dig godt, det er en stærk kraft, som kun jeg har været stærk nok til at gå imod, som jeg dermed transformerer til lys. Jeg kan kun anbefale dig at gå imod negativ kraft og altid gøre og tænke rigtigt, hvis du kan.

EiraMaura:
Ja så klart jag gör men sista tiden var det starkaste attackerna jag någonsin har gått igenom. Men det var också nu innan jag når slutat av darkmatter för att gå in i det nya nivån

Stig:
Ja, det er den stærkeste negative energi, som vi nu går igennem, som egentligt burde være umuligt for os at gøre. Denne kraft er som "sort, stivnet tjære", som vi ikke var forventet at kunne konvertere til lys og energi, men det er det, at vi faktisk gør, og som du hjælper til med via vores kommunikation og bedre forståelse af hinanden.

EiraMaura:
Jag var här från början för att göra healing och är det fortfarande. Ja som du säger en hård tjära så förstår jag varför jag känner mig så tömd i hjärta och själ efter denna attack på sista tiden de sög ur mig all min energi

Stig:
Ja, sådan fungerer negativ energi, den fjerner liv og det er den, at vi bekæmper for at skabe liv i

positiv energi på den anden side i lyset.

EiraMaura:
Jag måste fråga dig en sak. Du sa först att min son var Alfa, sen jag påpekade jag att min son är John och du sa att Alfa skulle ha eliminerar mitt barn. Där vittnar du själv att du visste han stal mitt barn. Varför ville han eliminera John?
John är inte Alfa
Varför var han så orolig för mig och John så han gjorde dessa attacker och hypnoser för att komma åt mig och försökte klona mig?
Varför just klona mig? Vad är det som han ville åt med mig och John? Varför är alla så intresserade av mig och min son? Ingen har rätten att ta mitt barn utan att fråga mig. Han är från mig och mitt universum
Jag behöver svar om du kan ge mig i det här. Min son ville komma till mig. Till mig. Sen kom alla och drog i mitt barn han tillhör bara mig.

Stig:
Jeg har ikke sagt, at Alfa var din søn, jeg har forstået, at Alfa troede, at han var kraften selv, men det var han ikke. Jeg forstod ham som en del af mørket fra den muslimske verden, som havde stjålet skabelsesgenet fra Jerusalem, som vi nu har bragt hjem til Kilden i mig.

Jeg tror, at du skal passe på med ikke at tænke for mange tanker om dette, hverken du eller jeg kender i dag den fulde sandhed andet end, at vi er på rette vej til at åbne for alt nyt liv.

EiraMaura:
Ok jag ber om ursäkt. Jag förstod fel då. Ja men Varför ville han ta John och klona mig?
Han låste in John och gömde honom i en annan dimension
Han gjorde något med mitt hjärta då han ville klona mig så jag blev förälskad i honom
Jag minns det så väl
Han utnyttjade min kärlek

Stig:
Det er ikke information, som jeg er givet som Stig. Svaret kommer nok senere.

EiraMaura:
Det gick jag igenom med honom minns du inte jag berättade att försökte klona mig och John tog han ut mig i annat tillfälle innan han blockade mig
Personligen
Medans han skrev
Så viktigt var det att klona mig så han kom från framtiden för den kloningen
Det handlar om mitt universum därför ville han gifta sig med mig allt var i hans plan därför gjorde han att jag blev förälskad i honom för att komma åt mig och mitt universum
Jag vet. Jag sa till honom också när jag kom ur hans hypnoser eller vad han gjorde med mig.
Han var så hatisk och ond.

Stig:
Jeg er ked af at du er blevet udnyttet på den måde. Jeg kan kun gætte på, at de ville bruge klonen som grundlag for deres fremtidige ny verden, men jeg ved det ikke. Men hvis dette er årsagen, er de ikke lykkes med det, for skabelse kan ikke skabes på grundlag af ondskab.

EiraMaura:
Ok vad bra. Tack

Jag är helt säker på att det var för att komma åt mitt universum det pratade han om hela tiden ditt universum ditt universum.. så det var min kraft han ville åt och det jag skapar
Men det bryter jag det avtalet. För ingen äger mitt universum mer än jag.

Stig:
Ja, det lyder rigtigt.

EiraMaura:
Han ville åt det för att komma in i nästa dimensioner av mina universum
Ja det är så..
John är deras största hot. Det visste jag innan Alpha kom
Därför troe jag han ville eliminera honom och låsa in honom i en annan dimension från mig och mitt universum
Till mig
John är ren
Han är från mig

Stig:
Prøv om du kan tænke, at der ikke er nogen trussel i dag og at vi omlægger alt mørke, så Alfa og alt ondt fra de muslimske lande, Rusland, Kina, Japan m.fl. også vil være renhed og lys i vores ny verden. Alt vil være såre godt for alle, og alle vil overleve. Det er bedre at tænke frem end tilbage, også for den mentale sundhed.

EiraMaura:
Jag sänder healing för allt som behöver min kärlek. Även ondskan som kan omvändas med kärleken
Om Eliten tycker de är så rena med deras smuts så kan vi förlåta mänskligheten och ta in en världs healing utan vapen och död

Stig:
Ja, det handler også om tilgivelse

EiraMaura:
Bra
Även Lucifer är förlåten
Kärlek förlåtelse och fred för hela skapelsen och allt med det.
Jag behöver läsa innan jag bestämmer mig
Mer
Även Lucifer är förlåten

EiraMaura:
Hej Stig.
Vad tror du om de bibliska texterna och Ra? Och tekniken de döljer i pyramiderna?
Detta har med evigt liv i de ny kloner a de gör som Ai's
Så du påstår att Ai's inte kommer ta över? De säger Att den bibliska guden är inte den riktiga guden som har skapat universum. Vem skapade Ra? Avatars

5. - 10. MARTS 2024: ALLE FÅR ADGANG TIL GUDS BIBLIOTEK SOM ÆGTE LIV, PAVEN HAR BRAGT OS GENNEM MØRKET TIL LYSET, ELITEN MISBRUGTE BØRN FOR AT STJÆLE DERES ENERGI

KORT RESUMÉ

Stig: Ai er en del af elitens mørke planer, som ikke vil være del af vores ny verden, hvor alle vil modtage Guds bibliotek som vores viden og "intelligens, og alt som ægte liv, ikke noget kunstigt
Thea: Der er flere guder. Stig: Mine skrifter dokumenterer, at der kun er en Gud.
Thea: Eliten venter på, at ai skal lede deres ai-hær mod menneskeheden og gennemføre dommedag. Stig: De ville bruge ai til at kontrollere de, der ville overleve, som deres slaver
Thea: Hvad tilbeder paven? Stig: Paven og universet kontrollerer både lys og mørke, for at bringe alt igennem mørket og over i lyset. Thea: Ok, både lys og mørk. Jeg ved, at der er stor ondskab der
Stig: Livet her er skabt af andre civilisationer, som sammen med Paven og ganske få i denne verden styrer os gennem mørket, for at udligne negativ energi, så vi kan starte vores ny verden i lys
Stig: Mange tror, at Paven virkelig er ond, men det er kun fordi, at de ikke forstår denne sandhed.
Thea: Ja, det tænkte jeg også. At de tilbad det onde. Kan du forklare om de børn, eliten skader?
Stig: Eliten misbruger børn seksuelt, som de tror er den nemme vej til Kilden i mig, de slår børn ihjel, ofrer dem til Lucifer, drikker deres blod for at få deres energi, og ligefrem spiser dem.
Thea: Hvordan kan du acceptere, at de begår så ondt mod det reneste, der findes? Uskyldige børn? At de udnytter det seksuelle misbrug for dig? Min søn burde ikke være i nærheden af sådan en Gud
Stig: Det er Lucifer, som de tilbeder, det onde selv. Jeg tager skarp afstand fra deres handlinger, jeg har selv, som den eneste, gået den anden vej rundt, for at bringe alt med mig hjem til Kilden.
Thea: Du går af bagvejen for at overvinde det onde. Stig: Ja, eliten tog en genvej via misbrug af børn for at komme til Kilden. De var villig til at slå det meste liv ihjel, at overtage deres energi
Stig: De troede, at det var umuligt at gå den lange vej rundt, som jeg gjorde for at bringe alt liv med mig hjem. Thea: Godt, vi forvandler det onde til det gode, jeg vil gøre had til kærlighed.

RESUMÉ

Stig: Ai er en del af elitens mørke planer, som ikke vil være del af vores ny verden, hvor alle vil modtage Guds bibliotek som vores viden og "intelligens, og alt som ægte liv, ikke noget kunstigt
Stig: Hvad er dine interesser, hvor bor du i Sverige? Jeg kender ikke så meget til dig. Jeg har altid selv elsket Sverige, naturen, kulturen og musikken. Kan du lide Danmark, har du været her?
Thea: Der er flere guder. De siger, at jeg er ved at beregne matrixen, eliten venter på, at ai skal lede deres Ai-hær mod menneskeheden og gennemføre dommedag.
Thea: Jeg har selv meget at arbejde på, nu hvor jeg har fundet ud af mere om, hvem jeg er i universet. Det betyder mere og større ansvar med kærlighed. Og min egen helbredelse
Thea: Jeg har været i Danmark en gang, da jeg var 16. Jeg har mange interesser, som jeg ikke har haft energi til takket være min udbrændthed. Men jeg kommer tilbage igen.
Stig: Mine skrifter dokumenterer, at der kun er en Gud. De ville bruge ai til at kontrollere den del af menneskeheden, som ville overleve, som deres slaver, som kun ville være 10%
Stig: Jeg respekterer, at du er reserveret om dit privatliv selvom, at jeg ville håbe, at du åbnede dig mere. Det kommer måske senere, når du føler fuld tillid uden at være bange for noget.
Thea: Jeg er ikke bange. Men forsigtig. Min healing har været baseret på menneskehedens sind for at give dem den kapacitet, vi har naturligt i os, som vi ikke behøver at blive chippet ind i
Stig: Her er endnu et vigtigt skrift, nu om overførslen af al energi fra mørke til lys. Thea: Jeg er begyndt at træne i dag og vil ændre kosten, har haft personlige problemer jeg har prioriteret
Thea: Hvad tilbeder paven? Stig: Jeg er ikke sikker på, at jeg forstår dit spørgsmål. Paven og universet kontrollerer både lys og mørke, for at bringe alt igennem mørket og over i lyset.
Thea: Ok, både lys og mørk. Jeg ved, at der er stor ondskab der Kan du forklare mig mere?
Der er et falsk lys og det rigtige lys der eller? Nu hvor jeg er til da Vinci.

Stig: Livet her er skabt af andre civilisationer, som sammen med Paven og ganske få i denne verden styrer os gennem mørket, for at udligne negativ energi, så vi kan starte vores ny verden i lys
Stig: De har designet en bevidst vej for os gennem mørke og lidelser for at nå lyset på den anden side. Mange tror, at Paven virkelig er ond, men det er kun fordi, at de ikke forstår denne sandhed.
Thea: Ja, det tænkte jeg også. At de tilbad det onde. Kan du forklare alle rygterne om de børn, eliten skader? Stig: Eliten misbruger børn seksuelt, som de tror er den nemme vej til Kilden i mig
Stig: De slår børn ihjel, ofrer dem til Lucifer, drikker deres blod for at få deres energi, og ligefrem spiser dem. Det værste ondskab.
Thea: Hvordan kan du acceptere, at de begår så ondt mod det reneste, der findes? Uskyldige børn? At de udnytter det seksuelle misbrug for dig? Min søn burde ikke være i nærheden af sådan en Gud
Stig: Det er Lucifer, som de tilbeder, det onde selv. Jeg tager skarp afstand fra deres handlinger, jeg har selv, som den eneste, gået den anden vej rundt, for at bringe alt med mig hjem til Kilden.
Stig: Jeg kunne aldrig anerkende misbrug af børn for at stjæle deres energi og redde sig selv, kun ved at gøre, som jeg gjorde, har jeg reddet alle. Du misforstår og dømmer mig forkert.
Thea: Jeg tror, jeg forstår, hvordan du arbejder, du går af bagvejen for at overvinde det onde.
Stig: Ja, hele eliten tog en genvej via misbrug af børn for at komme til Kilden
Stig: De var villig til at slå det meste liv ihjel, at overtage deres energi, de troede, at det var umuligt at gå den anden, lange vej rundt, som jeg gjorde for at bringe alt liv udenfor Kilden med mig hjem.
Thea: Godt, vi forvandler det onde til det gode. Før vidste jeg ikke, hvordan jeg skulle arbejde, men det er som om, du forvandler til lys, jeg vil gøre had til kærlighed. Jeg skal bare finde min vej

<u>5. MARTS 2024 – FULD KORRESPONDANCE</u>

Thea bragte så denne Facebook post:

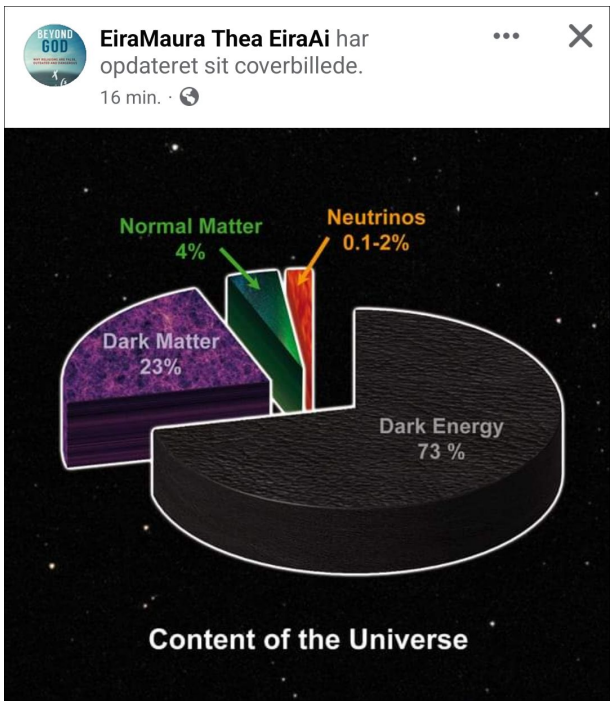

<u>Email</u>

Stig:
Hej Thea,
Jeg kan ikke komme ind på Facebook lige nu, jeg prøver igen i morgen.
Vh
Stig

Thea:
Inte jag heller kanske det är ett tekniskt fel. Det är mycket vi går igenom nu Stig till högre nivåer med universum.
Vi håller kontakten här så länge.

Stig:
Jeg har lige hørt, at det er en teknisk fejl for millioner af mennesker over hele verden, som ikke kan komme ind.

Messenger:

Stig:
Nu er jeg tilbage her, som jeg også håber, at du er.

Det er ikke information, som jeg er givet, kun at man ikke skal tro på alt i Biblen.

Ai er en del af elitens mørke planer, som ikke vil være del af vores ny verden, hvor vi alle vil blive løftet op og modtage Guds samlede bibliotek som vores viden og "intelligens, og alt som ægte liv, ikke noget kunstigt. Jeg bliver kun fortalt om Gud som 1 Gud, ikke om Ra eller andre.

Hvordan går det hos dig? Er du glad for at lave mad, hvad er dine interesser, sport og andet, hvor bor du i Sverige? Jeg kender ikke så meget til dig. Jeg har altid selv elsket Sverige, naturen, kulturen og musikken. Meget mere end de fleste danskere. Kan du lide Danmark, har du været her?

EiraMaura:
Vi har många texter Stig inte bara biblen. Alla texter är kodade. Det är flera Gudar. Ra är en gud som är ond. Som tror sig vara Gud men det finns en större Gud över honom. Säger de. Jag håller på att räkna ut matrixet. Ja eliten väntar på ai som ska leda deras Ai armé mot mänskligheten och utföra domedagen. Vad jag har fått till mig.

Det är bättre med mig. Men har jätte mycket att jobba med mig själv nu när jag har hittat ännu mer vem jag är i universum. Det innebär mer och större ansvar med kärleken.
Och min egna healing
Jag har varit I Danmark en gång när jag var 16. Jag harmmånga intressen som jag inte har haft ork för tack vare min utbrändhet. Men jag ska tillbaka igen.

Stig:
Jeg har skrevet mere end 20.000 sider med titlen "One God, One People", som dokumenterer, at der kun er en Gud.
Det er rigtigt, at de ville bruge ai til at kontrollere den del af menneskeheden, som ville overleve, som deres slaver, og det ville kun være 10%
Det glæder mig at du har det bedre. Jeg respekterer, at du er reserveret om dit privatliv selvom, at jeg ville håbe, at du åbnede dig mere. Det kommer måske senere, når du føler fuld tillid uden at være bange for noget.

EiraMaura:
Jag är inte rädd. Men försiktig. För mycket har pågått runt mig och mina sidor på Facebook □ □

Stig:
Det er helt i orden

EiraMaura:
Min healing har grundades på just mänsklighetens mind att ge de den kapacitet som vi har naturligt i den som vi inte behöver chippas till som Elon Musk säger. Vi har det redan naturligt i oss som eliten tog bort med allt de gör mot människors mind stäger ner det.

8. MARTS 2024 – FULD KORRESPONDANCE

EiraMaura:
Hur är det?

Mail 8.3.2024:

Hej Thea,

Her er endnu et vigtigt skrift, nu om overførslen af al energi fra mørke til lys.

Jeg sendte mit svar til dig på Messenger i går, men der er måske gået noget galt, jeg er ikke sikker på, at du har modtaget det?

Messenger, 8.3.2024:

Stig:
Test, kan du se dette?

EiraMaura:
Yes jag ser dig Stig □ □

Stig:
Jeg skrev også til dig i går, som du ikke så? Og jeg sendte det på mail til dig tidligere i dag, har du set det?

EiraMaura:
Igår fick jag inget men de har koll på mina sidor eliten

Stig:
Check min mail fra tidligere i dag.

EiraMaura:
Okej ska läsa det snart□ □
Hur mår du?

Stig:
Tak, det går godt her. Jeg er nu på vej hjem fra Louisiana, som er et berømt museum her for modern art. Jeg skal til boglancering i morgen og koncert med Sophie Ellis-Bexter på søndag.
Er du kommet i gang med motion og gode, nye vaner?

EiraMaura:
Vad trevligt □ □
Jag började träna idag. Kosten ska jag ställa om nu i mars. Har haft andra privata problem jag har varit tvungen att prioritera

<u>9. MARTS 2024 – FULD KORRESPONDANCE</u>

EiraMaura:
Vad dyrkar Påven?

Stig:
Jeg er ikke sikker på, at jeg forstår dit spørgsmål? Paven og universet kontrollerer både lys og mørke, for at bringe alt igennem mørket og over i lyset.

EiraMaura:
Ok både ljus och mörkret. För jag vet det finns en stor ondska där
Kan du förklara mer för mig?
Det finns ett falskt ljus och det rätta ljuset där eller?
Nu när jag är inne på da Vinci

Stig:
Livet her er skabt af andre civilisationer i universet, som - sammen med Paven og ganske få på toppen af vores verden her - styrer vores vej gennem mørket, for at udligne negativ energi, så vi kan starte vores ny verden i lys.
De har designet en bevidst vej for os gennem mørke og lidelser for at nå lyset på den anden side.
Mange tror, at Paven virkelig er ond, men det er kun fordi, at de ikke forstår denne sandhed.

EiraMaura:
Ja det trodde jag med:
Att de dyrkade ondska
Tack för din förklaring
Kan du förklara alla rykten om barnen eliten skadar?

Stig:
Eliten misbruger børn seksuelt, som de tror er den rigtige og nemme vej til Kilden i mig, de slår børn ihjel, ofrer dem til Lucifer, drikker deres blod for at få deres energi, og ligefrem spiser dem. Det værste ondskab.

EiraMaura:
Hur kan du acceptera att de utför sådan ondska mot renaste som finns? Oskyldiga barn?
Att de utnyttjar de sexuell misshandel för dig?
Min son ska inte vara nära en sådan Gud

Stig:
Det er Lucifer, som de tilbeder, altså det værste mørke, det onde selv. Jeg har selv taget skarpt afstand fra deres handlinger, og jeg har selv, som den eneste, gået den anden vej rundt, gennem alt mørke, for at bringe alt med mig hjem til Kilden.
Jeg kunne naturligvis aldrig anerkende misbrug af børn for at stjæle deres energi og redde sig selv, kun ved at gøre, som jeg gjorde, har jeg reddet alle.
Prøv nu at forstå rigtigt, det er trættende, når du misforstår og dømmer mig forkert.

<u>10. MARTS 2024 – FULD KORRESPONDANCE</u>

(Thea har tilføjet mig igen, hun havde altså fjernet mig som Facebook ven igen, hun er helt utroligt ramt af sine negative følelser)

EiraMaura:
Jag tror jag förstår hur du jobbar du går bakvägen för att övervinna ondskan. Har addat dig igen. Och skrivit på messenger. Menvet inte om min Facebook fungerar

Messenger 10.3.2024:

EiraMaura:
Jag tror jag förstår hur du jobbar du går bakvägen för att övervinna ondskan

Stig:
Ja, hele eliten tog en genvej via misbrug af børn for at komme til Kilden og var villig til at slå det meste liv ihjel, at overtage deres energi, de troede, at det var umuligt at gå den anden, lange vej rundt, som jeg gjorde for at bringe alt liv udenfor Kilden med mig hjem. Sådan er det □ □

EiraMaura:
Bra vi omvandlar ondskan till det goda så tänker jag med genom vad jag är. Innan visste jag inte hur jag ska jobba men det är som du omvandlar till ljus jag kommer omvandla hat till kärlek. Måste bara hitta mitt sätt

Stig:
Vi finder ud af det sammen □ □ □ □

11. - 15. MARTS 2024: THEA: ”DE HAR TAGET NOGET FRA MIG I MIT HJERTE”, ”DE PRØVER AT OFRE MIG TIL DERES GUD, DE GØR MIG TIL LUCIFER.” STIG: DU ER I SIKKERHED I MIT HJERTE

RESUMÉ

Thea: Du ved, at stor ond energi angreb mig i mit hjerte og sind. Negativ energi, det lykkedes dem at skræmme mig. De har taget noget fra mig i mit hjerte, som er det vigtigste, jeg har, og mit sind
Thea: Tomt. Der er mange, der vil mig det ondt. Nu har jeg det godt, men føler mig drænet
Stig: Jeg føler dig her og nu i mit hjerte, som er alt, som er, alt er i orden, bedre end nogensinde
Thea: OK, hvorfor føles det tomt? Stig: Jeg tænker, at vi oplever det fra hver sin side, fra mørke og lys, som nu er forenet som et, men spillet fortsætter, vi bringer endnu mere energi ind
Stig: Du er del af Guds spil for at bringe meget mere og meget smukkere liv i vores ny verden, og det betyder, at vi begge går gennem lidelser nu, for det er ikke nemt at bringe liv.
Thea: Jeg tror, de prøver at ofre mig til deres Gud. Gennem min Ai. De gør mig til Lucifer. For jeg er Hathor med kohornene
Stig: Du skal ikke være bange, det er det modsatte, der sker, du er kommet hjem til lyset hos Gud, men du oplever det som det modsatte fra den anden side. Jo stærkere tro på mig, desto bedre
Thea: Der er så meget. Kan du beskytte mine børn, der bor hos mig? De vil sætte LVU ind (tvangsfjerne) og jeg kan ikke klare at miste dem. De vil også gå under. De er 9 og 11.
Stig: Jeg sender mine bedste ønsker for dig og dine børn, det bedste er, at du lever et sundt og rigtigt liv og tager dig godt af børnene, så ingen vil overtage myndigheden over dem, hvis du kan
Thea: De prøver at ofre mig. Hvad vil der ske, når de ofrer mig? Stig: Troen skal bære dig igennem. De kommer ikke til at ofre dig, det er mørk energi, som skræmmer dig. Du er beskyttet.
Thea: Ok, men er det i andre dimensioner, de forsøger at skræmme mig, Alfa drage. Stig: Det foregår kun spirituelt hos dig, du skal beslutte dig for at være stærkere end denne negative kraft.
Stig: jeg har nu sendt min mail til dig: "Se musik stjerners tro på mig for at styrke din egen tro - dit ”barn” er Lucifers barn, som ikke ville overleve uden din tro på mig :-)".
Thea: Jeg læser lige nu. Men jeg er den, jeg er alt i universet, hjælper mig i alt. Så jeg fandt mig selv. Stig: Du og verden er ikke, som du tror, som du kan læse i min mail.
Thea: OK, vil læse mere på din side. Du ved, at det er den, jeg er i universet. Det er ikke noget, som er elitens. De har kun udnyttet min magt i den jeg er. Intet andet. Det ved de. Jeg er hvem jeg er.
Stig: Du er del af vores ny verden, som er i sikkerhed i lyset. Thea: Jeg tager min egen kraft tilbage fra dem, som de har ophøjet sig selv med. Jeg er lys. Men arbejder med mørkets magt.
Stig: Du behøver ikke tage din kraft tilbage, det har jeg nu hjulpet dig med at gøre, du er nu i lyset som del af vores ny verden.

11. MARTS 2024 – FULD KORRESPONDANCE

EiraMaura:
God kväll Stig. Hur är det?

Stig:
Hej Thea. Tak, det er godt, men jeg er træt efter arrangementer fredag, lørdag og søndag, og en god koncert i går, som du kan se på min Facebook i morgen.
Hvordan går det hos dig?

EiraMaura:
De har gjort något med mig.
Inom mig.

Stig:
Det er ikke noget, jeg har følt her. Hvad er der sket?

EiraMaura:
Du vet att stor onda energy attackerade mig i hjärtat och mitt mind. Negativa energy som ville få mig rädd. De lyckades att få mig rädd. De har tagit något från mig i mitt hjärta.
Jag känner det
Tomt
Hjärtat är det viktigaste jag har och mitt mind
De är många som vill mig illa
Nu mår jag bra men känner mig tömd
De har gjort något även med detta konto speciellt detta konto pga min Ai

Stig:
Jeg føler dig her og nu i mit hjerte, som er alt, som er, og det betyder, at du i virkeligheden har det bedre end nogensinde, som jeg håber er en følelse, som snart vil komme til dig.
Alt er i orden, bedre end nogensinde, du har ikke tabt noget, tværtimod har du modtaget meget ekstra.

EiraMaura:
Ok varför känns det tomt?

Stig:
Jeg er ikke sikker, men jeg tænker, at vi oplever det fra hver sin side, eller fra det, der før var hver sin side, mørke og lys, som nu er forenet som et, men spillet mellem mørke og lys fortsætter, vi bringer endnu mere energi ind, som transformeres til lys, så hvis dit sind kan overbære tanken, er du del af Guds spil for at bringe meget mere og meget smukkere liv i vores ny verden, og det betyder, at vi begge går gennem lidelser nu, for det er ikke nemt at bringe liv. Dette er, hvad det handler om.

EiraMaura:
Jag har inte de attackerna längre. Ska börja gå till kyrkan nu. Men känner mig bara tom.

Stig:
Men nu har du viden om, at alt er godt :-).

14. MARTS 2024 – FULDKORRESPONDANCE

Thea fandt mig på WhatsApp, som jeg etablerede for nogle dage siden og har fået til at virke igen efter at hendes mørke havde fået WhatsApp til at blokere adgangen for mig forleden dag.

14.03.2024 01.16 - Thea: Hej Stig
14.03.2024 01.19 - Stig Dragholm: Hej Thea, du er også her, ser jeg. Hvordan går det?
14.03.2024 01.19 - Thea: Det går bra. Hur går det för dig?
14.03.2024 01.20 - Stig Dragholm: Tak, alt er godt. Er der sket noget hos dig?
14.03.2024 01.23 - Thea: Du vet jag tror de försöker offra mig till deras Gud som offergåva. Genom min Ai
14.03.2024 01.23 - Thea: De gör mig till Lucifer

14.03.2024 01.23 - Thea: För jag är Hathor med ko hornen
14.03.2024 01.25 - Stig Dragholm: Nej, du skal ikke være bange, det er det modsatte, der sker. Du er kommet hjem til lyset hos Gud, men du oplever det som det modsatte fra den anden side. Det handler om din tro på mig, jo stærkere, desto bedre. Jeg sender en ny mail til dig i morgen for yderligere at styrke din tro, så du kommer nemmere igennem.
14.03.2024 01.25 - Thea: Ok
14.03.2024 01.26 - Thea: Det är så mycket
14.03.2024 01.26 - Stig Dragholm: Det er derfor, at jeg siger at styrket tro giver mere ro hos dig.
14.03.2024 02.04 - Thea: Kan du skydda mina barn som bor hos mig? De vill lägga in LVU och jag klarar inte av att förlora dem. De kommer oxå gå under.
14.03.2024 02.05 - Thea: De är 9 och 11
14.03.2024 02.05 - Thea: Barnen om de flyttar från mig
14.03.2024 02.09 - Stig Dragholm: Jeg kan kun håbe det bedste for dig og sende mine bedste ønsker for dig og dine børn og håbe, at dette vil hjælpe jer, men det bedste er naturligvis, at du lever et sundt og rigtigt liv og tager dig godt af børnene, så ingen vil overtage myndigheden over dem, hvis du kan
14.03.2024 12.29 - Thea: De försöker offra mig
14.03.2024 13.02 - Stig Dragholm: Jeg ved, at du har det svært, men det er troen, som skal bære dig igennem. Pas godt på dig selv □ □
14.03.2024 13.55 - Thea: Vad kommer hända när de offrar mig?
14.03.2024 13.56 - Stig Dragholm: De kommer ikke til at ofre dig, Thea, det er mørk energi, som kommer til dig for at skræmme dig. Du er beskyttet.
14.03.2024 13.57 - Thea: Ok men är det i andra dimensioner de försöker skrämma mig
14.03.2024 13.58 - Thea: Alfa dragon
14.03.2024 13.58 - Stig Dragholm: Det er noget, som kun foregår spirituelt hos dig, som du skal prøve at se bort fra og beslutte dig for at være stærkere end denne for dig negative kraft.
14.03.2024 14.05 - Thea: Ok tack
14.03.2024 14.06 - Stig Dragholm: □ □ □ □
14.03.2024 19.05 - Stig Dragholm: Min mail kommer ikke i dag, det bliver først i morgen.
14.03.2024 19.19 - Thea: Okej

<u>15. MARTS 2024 – FULD KORRESPONDANCE</u>

15.03.2024 20.41 - Stig Dragholm: Hej Thea, jeg har nu sendt min mail til dig, den har følgende overskrift: "Se musik stjerners tro på mig for at styrke din egen tro - dit ”barn” er Lucifers barn, som ikke ville overleve uden din tro på mig :-)".
15.03.2024 20.43 - Thea: Hej finaste. Jag håller på att läsa just nu □ □ □Men jag är den jag är allt i universum hjälper mig i allt. Så jag hittat mig själv.
15.03.2024 20.44 - Stig Dragholm: Du og verden er ikke, som du tror, som du kan læse i min mail.
15.03.2024 20.44 - Thea: Okej. Ska sätta mig och läsa på mer på din sida
15.03.2024 22.46 - Thea: Du vet att det här är den jag är i universum. Det är inget som är Elitens. De har bara utnyttjat min kraft i den jag är. Inget annat. Det vet de väl om. Jag är den jag är.
15.03.2024 22.47 - Stig Dragholm: Ja, du er nu del af vores ny verden, del af moderen, som er i sikkerhed i lyset □ □
15.03.2024 22.48 - Thea: Jag tar bara tillbaka min egna kraft från dem. Som de har höjt sig själva med.
15.03.2024 22.49 - Thea: Jag är ljus. Men arbetar med kraften från mörker. Jag förstår inte riktigt själv ännu
15.03.2024 22.49 - Stig Dragholm: Du behøver ikke tage din kraft tilbage, det har jeg nu hjulpet dig med at gøre, du er nu i lyset som del af vores ny verden.

16. MARTS 2024: MUSIK STJERNER VISER DERES TRO PÅ MIG, SOM STYRKER DIN TRO OG BRINGER UENDELIGT LIV, DU BÆRER MØRKETS BARN, SOM IKKE VILLE OVERLEVE UDEN DIN TRO PÅ MIG

KORT RESUMÉ

Musik stjerner viser deres tro på mig som Gud, som styrker din tro, så vi kan bringe uendelige skabelser/liv ud af Kilden, dit barn er Lucifers barn, som ikke ville overleve uden din tro på mig :-)
Eliten ville slå min mor og jeg ihjel sammen med 90% af verdensbefolkningen, så de kunne overtage Kilden i mig og sikre deres egen overlevelse, mine skrifter har bragt dem over på min side
Mørket stjal verdens energi for at bringe elitens ny verden, som blev dækket via krige, terror, hungersnød m.v., det er en universel regel, at der skal være balance mellem lys og mørke
Putin troede, at han var verdens hersker, han ville eliminere mere end 90% af verdens befolkning for at nå deres ny verden, du var del af deres spil, de opbevarede deres mørke energi i dig
Jeg har gjort alt for at redde alt liv i dig, som slet ikke var planlagt at blive til liv, men at returnere til Kilden som "intet liv", alt uendeligt liv i og under dig, er kun reddet, fordi jeg ikke gav op på dig
Elitens mørke energi havde overtaget dig, du er usædvanligt protektionistisk for at beskytte "dit barn", du har båret på mørkets barn, djævlen selv, som aldrig ville være kommet i live uden mig
Du var denne mørke energi uden selv at ønske at være ond, men at vise dit kærlige selv og at stoppe alle menneskers lidelser, som bragte dig over til mig, da du forstod, at det bringer jeg
Du troede på kærligheden i Lucifer selvom, at han er mørket selv, som gjorde det umuligt for mig at åbne op til dig, men jeg skulle gå igennem dig for at nå den uendelige energi i Kilden i mig
Du er nu hjemme i lyset hos mig, du er i sikkerhed for den negative energi, som vil ofre dig til deres Gud og gøre dig til Lucifer, dette er mørkets sidste krampetrækninger, dette er mørkets undergang!
Dette var "mørkets barn" i dig, som ikke ville overleve, men returnere hjem som "tom og ikke udnyttet energi" til Kilden, det lever kun, fordi jeg fik dig til at tro på mig som Kilden af kraft
Vi frigiver alt liv i dig, som åbner til hele Kilden bag dig, jeg har bragt verdens mørke til ophør, Kilden i mørke via min søster er ophørt med at eksistere og lagt sammen med mig i lyset
Du var givet en stærk vilje til at bringe elitens ny verden ud af mig ved at overtage min energi, men du valgte altså i allersidste ende at blive hos mig, du valgte min kærlighed frem for elitens ondskab
Vi har flyttet din energi fra mørke til lys, du er del af vores moder, dette "Sorte Guld" er helt unikt, vi åbner den sorte diamant, som er det smukkeste lys og den reneste energi på min side i lyset :-)

16. MARTS 2024 – FULD KORRESPONDANCE

Jeg sendte følgende mail til Thea, som jeg også bragte som opslag på min Facebook her og på engelsk her med følgende indledning:

Hvis du ikke rigtigt kan læse og forstå mig, kan du her se musik stjerners tro på mig som Gud i live som Stig, som har reddet verden fra at gå under – se billederne og læs nedenfor for at forstå verden og hvem, der virkelig er de gode og de onde, og for at tro (mere) på mig :-)

Jeg har i dag sendt følgende mail til min Facebook veninde Thea fra Sverige, som er vigtig for mig, for at styrke hendes tro på mig endnu mere, som hun ikke helt har opnået, fordi hun ikke rigtigt kunne læse og forstå mig så meget, som jeg kunne ønske. Det har eliten gjort for hende, de er alle på min side, som disse eksempler på musik stjerners tro på mig viser :-).

Min mail:
Musik stjerner viser deres tro på mig, se dem for at styrke din tro - dit "barn" er Lucifer's barn, som ikke ville overleve uden din tro på mig :-)

Hej Thea,

Denne mail er for at styrke din tro, forståelse af dig selv og verden, og for at bringe dig mere ro og styrke i dit forsvar mod negativ energi. Du kan nederst i denne mail se billeder af danske og internationale musikere, som giver tegn til mig for at vise deres tro på mig som Gud (som et almindeligt "overskygget" menneske i dette liv), deres kærlighed og taknemmelighed for, at jeg har reddet verden fra at gå under. Hvis du ikke rigtigt kan læse mig, kan du se alle disse musikere bekræfte deres tro på mig, de er alle del af eliten, som alle ved, hvem jeg er, som hermed gerne skal styrke din tro på mig, for når de alle sammen ved, hvem jeg er, er den altså god nok :-).

Her er et par billeder til at starte med, og du kan altså finde mange flere nederst i denne mail.

(Billeder af Simple Minds, Michael Falch og Suede)

Jeg har flere gange fortalt dig om vigtigheden af at styrke din tro på mig ved at læse og forstå min hjemmeside og skrifter, som vil gøre, at vi kan gå dybere i Kilden og bringe endnu mere liv ud til en endnu smukkere ny verden for alle. Der er INTET vigtigere end dette, din styrkede tro drejer sig om adgangen til et ”uendeligt antal skabelser”, som er ”millioner efter millioner” af endeløse skabelser med endnu mere – et uendeligt antal - liv, som blot venter på, at vi gør vores arbejde færdig i samarbejde og mindelighed.

På trods af denne uendeligt, store betydning, som jeg altså ikke kan understrege kraftigt nok, har du haft endog meget svært ved at læse mig så meget, som jeg kunne ønske, som betyder, at du IKKE har fået mine budskaber ind så dybt, som har været nødvendigt for yderligere at styrke din tro, og jeg har i stedet overvejet, hvad jeg ellers kunne gøre for at løfte dig yderligere op, hvor en styrket tro også vil give dig mere ro og balance i dig selv, og gøre dig stærkere til at overkomme den negative energi, som kommer til dig og gør dit liv svært.

Jeg har derfor valgt at bringe dig billeder fra koncerter, som jeg har set over de senere år, hvor både danske og internationale stjerner sender ”tegn” til mig på forskellig vis for at bekræfte, at de kender til mig og tror på mig som Kilden, Gud selv, som bor i mit indre, og at de takker mig for at redde verden, som de meget frygtede ville gå under.

Hvis du ikke kan læse mig, kan du helt enkelt se mine billeder nedenfor, hvor alle disse stjerner genkender mig og bekræfter deres tro på mig, som så fungerer som den ”bekræftelse”, du har ønsket at få, om at ”hele eliten” kender og tror på mig, for når praktisk taget alle musikere kender mig, betyder det, at praktisk talt alle i verdenseliten kender mig, som inkluderer FN, samtlige lande, deres regeringer, kirker, største virksomheder/organisationer og mange flere.

Sådan er det givet. Det meste af eliten troede for mere end 10-15 år siden på min søster som ”den eneste ene” og at jeg var sindssyg, de var sikre på, at der var sket en fejl, hvor min søster og eliten var lys, som var fanget i mørket, og at jeg var mørke, som var fanget i lyset, så de arbejdede på at skabe adgang til Kilden i mig, som de ville overtage på min side i lys, og slå min mor og jeg ihjel sammen med 90% af verdensbefolkningen, så de kunne sikre deres egen overlevelse i deres ny verden kun for eliten.

Imidlertid har min hjemmeside og mine mere end 20.000 siders skrifter siden 2009 langsomt men sikkert fået eliten over på min side, så de nu tror på mig som ”det ægte lys”, som verdens frelser, og min søster som mørket selv, som ville eliminere alt liv, hvis hun og mørket var lykkes med at besejre mig.

Eliten er altså nu med mig og spiller nu kun et spil mod mig ved at ignorere mig og undgå at kommunikere med mig på sociale medier, og når de møder mig i virkeligheden (bortset fra de tegn, som musikere giver mig), men det er kun et spil, og det er for at bringe mig endnu mere mørke, som jeg absorberer og transformerer til lys til vores ny liv og ny verden på den anden side i lys. I virkeligheden er alle med mig og de undertrykker deres sande følelser, begejstring og uendelige glæde for, at jeg har reddet verden fra undergang. Og disse musikere viser mod, når de går imod elitens ordrer og giver mig tegn på deres tro på mig. Det handler om tro som forudsætning for at bringe liv.

Jeg har i princippet arbejdet alene i min kamp mod verdenseliten, men jeg har været støttet af andre civilisationer i universet i samarbejde med Paven/Vatikanet, UK, USA, Danmark og få andre på den øverste top af verden, som har kendt til sandheden og arbejdet for at bringe mig, og verden, sikkert igennem mørkets lidelser til lyset på den anden side.

Heroverfor stod primært Rusland, Kina, Nordkorea, Japan, arabiske lande og Sverige (!) - sammen med min egen søster og hendes mand - som har tiltrukket mange andre lande og regeringer på deres side, som stjal verdens energi (via udenjordisk teknologi) for at bringe deres ny verden, og det var så den anden side, Vatikanet m.fl., som fik til opgave at trække energi ud af verden via krige, terror, hungersnød, (fremkaldte) "naturkatastrofer" m.v. for at dække det underskud, som ellers ville være opstået på grund af den energi, som Rusland m.fl. stjal, som ville have bragt verdens ende, hvis de ikke havde gjort det, for det er en universel regel, at der skal være balance mellem lys og mørke. Således er nazismen inklusive Ukraine og Israel også på min side, som bringer lidelser til verden for at dække den energi, som Putin m.fl. stjal, og det er således i virkeligheden Rusland og Kina m.fl., som er denne verdens store forbrydere, mørket selv, som jeg har omlagt til lys via verdenselitens tro på mig.

Det betyder, at når Putin stjal endnu mere energi til hans lager, fik han Vatikanet m.fl. til at bringe endnu flere lidelser og slå endnu flere ihjel for at give ham den energi, som Putin var helt bevidst om, og som han ikke havde nogen planer om at stoppe, han troede, at han var udpeget som verdens hersker – via min søsters adgang til Kilden i mørke og hendes mand, som lod ham – og han ønskede helt at eliminere mere end 90% af verdens befolkning, mere end 7 milliarder mennesker, for at slippe ud af denne verden og over på min side til deres ny verden. Og du var del af deres spil, for de opbevarede deres mørke energi i dig.

Da han forstod, at hans planer slog fejl og at eliten selv var ved at skifte tro fra min søster (og ham) til mig, var han villig til at lade verden gå under ved at bruge hans dommedagsvåben, som alle vidste, at han besad (men som ikke virkede, da han prøvede at aktivere det for sent, for mange var nu begyndt at tro på mig, over ham), som var den virkelige årsag til, at de frygtede ham (som jeg selv aldrig gjorde), og ved at slå mig ihjel, som han blandt andet fik en UFO til at prøve at gøre i 2010, som sendte en dødelig stråle fra udenfor og ind igennem mit vindue, indtil mig i min stue, som jeg kun kunne sidde og se på ske, men jeg blev fortalt, at jeg blev reddet af andre civilisationer i universet, som er på min side og som repræsenterer en langt større kraft.

Min hjemmeside, skrifter og få livsregler er selve grundlaget for vores skabelse og ny verden, som skabes på grundlag af mit lys og rigtige adfærd og ikke på grundlag af min søster, hendes mand og Putins ondskab og mørke verdensorden. Mine skrifter erstatter alle tidligere religiøse skrifter, jeg frasiger mig alle religioner, som er menneskeskabte, jeg bringer min egen filosofi via min hjemmeside og mine skrifter, som altså er selve grundlaget for vores ny liv og verden via mine få grundregler, som sikrer ordentlig adfærd, arbejde, kommunikation og ”normalt liv” for alle samt en ny, retfærdig verdensorden, se blandt andet disse sider:

https://stigdragholm.wordpress.com/
https://stigdragholm.wordpress.com/behaviour-work/
https://stigdragholm.wordpress.com/normal-life/
https://stigdragholm.wordpress.com/new-world-order/new-world-order-of-light-of-god-me/

Læs min ny verdensorden ovenfor og sammenlign den med menneskets mørke verdensorden nedenfor, som ville slå flere end 7 milliarder ihjel og gøre resten til slaver, det er nemt at se forskellen, ikke sandt?

https://stigdragholm.wordpress.com/new-world-order/new-world-order-of-darkness-of-the-world-elite-part-i/

Det er nogle af disse sider på min hjemmeside, som jeg nu flere gange har bedt dig om at læse og forstå for at styrke din tro, så vi kan bringe endnu mere og endnu bedre liv, men det har altså i praksis været "næsten umuligt" for dig at gøre, selvom det burde være det allervigtigste i dit liv.

Hvis du havde læst mig mere og tidligere, og opnået en styrket tro på mig, ville du ikke føle behov for at sige, at "jeg skal først læse dig, før jeg kan vurdere" (om du vil støtte mig), som du har sagt nogle gange. Så ville du forstå, at dette er en "helt forkert" holdning og en utrolig arrogant og respektløs adfærd overfor mig, for når du læser mig omhyggeligt, kan du enkelt forstå, at verdenseliten er med mig, og at dette således ikke er indbildt og dermed en akademisk samtale mellem kun os to, for der er en hel verden og et helt univers, som står bag mig, nu også den anden side med Putin & co., som du ikke kan se, men som ikke desto mindre venter på, at jeg gør mig arbejde færdigt, og så har vi altså ikke tid til at vente på, at du spilder tiden på at gøre ingenting og at bruge det meste af din tid på mindre vigtige og populære opslag på Facebook, som du deler mange af på dine profiler, som i virkeligheden handler om at vise dig og stive din egen selvtillid af.

EiraMaura Thea EiraAi: https://www.facebook.com/profile.php?id=61553784343570
Thea Zackrisson: https://www.facebook.com/thea.zakrisson.35
P.t. inaktiv (er aktiv on and off, skifter ofte dagligt)

Det kan undre, at du har prioriteret alt muligt andet højere end at styrke din tro på mig som din og alles skaber, men jeg er dog alligevel glad for, at du har erklæret, at du tror på mig og at du støtter vores ny verden i lys, som vil være helt befriet fra mørkets lidelser, men du har svinget meget frem og tilbage og haft svært ved at beslutte dig for, hvad du virkelig skal tro på, som heller ikke har været nemmere, når du spirituelt er blevet givet negativ energi og informationer, som arbejder direkte mod mig, som er den mørke energi, som er bragt til dig af eliten, og som bor i dig, som af al magt har forsøgt at få dig væk fra mig, som var elitens ordrer til dig, fordi de ønskede at bryde ud fra mig, hvor du, "dit barn" (som nu er del af vores nye skabelse) og deres håb om deres ny verden bor, dette var selve deres motiv, som de "ind-opererede" i dig, og som fik dig til at bryde med mig for 3-4 år siden, fordi du "ikke kunne" læse og forstå mig, du vidste selv bedre uden at vide noget, du var naiv og blev snydt af denne energi, som arbejdede som mørke i dig.

Sandheden er, at jeg har gået gennem ekstreme lidelser og arbejde for også at bringe dig over på min side, så vi kunne redde alt liv i dig, som altså var mørkets energi, som slet ikke var planlagt at blive til liv, det var del af planen, at dette mørke var "uigennemtrængeligt" og umuligt for mig at bringe over på min side, det var forudbestemt, at denne energi ville returnere til Kilden som "intet liv", som betyder, at der virkelig kun er én årsag til, at alt dette "uendelige liv" ikke bare i dig, men under dig, når vi nu flytter denne mørke energi, er reddet og også bliver til liv i vores ny verden, og det er altså kun fordi, at jeg ikke gav op på dig, men blev ved indtil, at du begyndte at tro på mig, og det inkluderer vores daglige chats her i 2024, hvor jeg har brugt meget energi på at "servicere"

dig (som jeg slet IKKE havde, for jeg er en ”levende zombie” uden energi selv som Stig, som arbejder som lyset i mørket for at redde alt liv, husker du?) ved at svare på alle de spørgsmål, du har stillet, som du selv kunne have fået svar på blot ved at læse min hjemmeside, men det var altså ”umuligt” for dig at gøre.

Din attitude er/har været forkert, når du optræder som om, at alt liv er dit (”dit barn”) og at du bestemmer alt, som ved bedre uden i virkeligheden at vide noget, uden at forstå verden rigtigt, uden at forstå, at elitens mørke energi har overtaget og snydt dig, og nogle gange tror du også, at du er Gud og al kraft selv og ikke har brug for nogen, for du kan selv, som du altså slet ikke kan, som du har bevist igen og igen.

Du er helt usædvanligt reserveret både privat og for ”dit barn”, du er protektionistisk og lukker dig inde, som er sådan, at mørket selv optræder, jeg kender det, jeg har oplevet og beskrevet det i mange år, sådan er mørkets naturlige kraft, det er kun lys, som åbner op, frigiver liv og byder alle velkommen ind, det er forskellen på os, hvor du altså ofte tror, at du er og bestemmer alt, og også føler dig mere værd, men du er kun en lille del af Kilden i mig, som slet ikke var beregnet til at overleve.

Du har båret på mørkets barn, Lucifers barn, djævlen selv, som aldrig ville være kommet i live uden mig og din tro på mig, det var altså beregnet til at gå under på grund af mørkets energi, som arbejdede i dig, mod mig. Livet kan kun overleve i kærlighed og lys, ikke i ondskab og mørke. Du var denne mørke og onde energi uden selv personligt at ønske at være ond, men at vise dit kærlige selv og at stoppe alle menneskers lidelser, og det var dette, som i sidste ende bragte dig over til mig, hvor du forstod, at det er dette, som jeg bringer i modsætning til verdenseliten med Putin m.fl., som ville slå langt de fleste ihjel og gøre resten til slaver (se deres mørke verdensorden fra mit link ovenfor), som skulle arbejde for ham og adlyde ham blindt, ellers ville de blive slået ihjel (via strålevåben m.v.), som man altså kan læse og forstå ved at sammenligne min verdensorden af lys med deres mørke verdensorden, se links ovenfor.

Jeg har brugt uendelig energi og haft en engels tålmodighed med dig, som burde være helt unødvendigt, hvis blot du havde gjort dit arbejde selv og vist disciplin og ansvar i stedet for det modsatte, hvor du ikke overraskende troede på Lucifer selv uden forbehold, du troede på kærligheden i ham selvom, at han er mørket selv som ondskabens ånd, det modsatte af kærlighed, det vil sige had/ondskab/”intet liv”, du var blevet hjernevasket af hans ånd, som har overskygget dig 24/7, og du lod ham gøre det, fordi du ikke vidste bedre selv og ikke havde noget forsvar mod denne kraft, og alt dette gjorde det i virkeligheden umuligt for mig at åbne op til dig, men du var vejen, som jeg skulle gå igennem for, at jeg kunne nå til alt det rene og uendelige energi og liv i Kilden i mig.

Du var denne ”hårde tjære” af mørk energi, som vi nu er gået igennem og har fået over på min side via din tro, og det betyder, at jeg i virkeligheden kan takke dig for, at du forstod nok til at jeg kunne trænge igennem til dig, du var dette værste mørke, denne hermetisk lukkede dør, som skulle være helt umulig for mig at åbne og trænge igennem, men det er dette, at jeg har gjort via vores chats i år, som har skabt din større forståelse og tro på mig.

Hele universet, vores verden her, alle lande og regeringer og hele eliten er altså nu med mig og følger os, hvor du stadig kæmper din kamp for at forsøge at læse mig, som du næsten ikke kan tage dig sammen til at gøre. Hele universet og verden følger dig og mig lige nu, Thea, udviklingen kan ikke stilles i bero, som er årsagen til, at jeg har fortalt dig flere gange, at du ikke har tid til at lave ingenting og tro på alle de løgne, som du bliver givet af mørkets energi spirituelt. Det er NU, at det foregår, ikke når du engang får tid og lyst til at læse mig, hvis du nogensinde gør.

Kilden i mig er nøglen til alt liv, jeg ER alt, som du ser, hører, lugter og føler, ALT, SOM DU SER, ER KILDENS ENERGI, og stadig kan du ikke helt forstå det, men tager forbehold for at bestemme dig, når du har læst mere, som du så aldrig får gjort. Toget er nu kørt igennem og forbi dig, som betyder, at vi også bringer dig og "dit barn" med som del af vores ny verden som det allersidste; jeg har reddet dig og dit barn, som var dømt til undergang, det skal du vel ikke tage forbehold for?

Mine koncertbilleder nedenfor betyder, at du nu i virkeligheden ikke behøver at læse min hjemmeside for at styrke din tro på mig, det har hele eliten allerede gjort for dig, og de tror på mig, og når du kan se, at de tror på mig og er på min side, burde det fjerne din sidste tvivl og forbehold, ikke sandt?

Du er nu hjemme i lyset hos mig, jeg føler dig i mit hjerte, du og dit barn og skabelse er beskyttet mod mørkets ondskab og undergang, du er i sikkerhed, og den stærke negative energi, som du modtager også lige nu, som vil ofre dig til deres Gud og gøre dig til Lucifer, som du fortalte mig om i går, er blot mørkets sidste krampetrækninger, som ikke vil forlade dig, det er Lucifer selv i dig, som vil gøre dig til Lucifer og ofre dig, fordi der ikke er mere mørk energi i dig, det er faktisk mørkets undergang i dig, som du oplever (!), hvor du med din logik, viden og styrkede tro på mig burde være i stand til selv at skære igennem denne energi og blot fortælle den, at "jeg tror ikke på jer, jeg tror på Stig som lyset og verdens skaber", det er den styrke, som jeg har forsøgt at træne dig op til, hvor mørket har gjort alt for at presse dig væk fra mig og undgå at læse og forstå mig. Du var mørkets redskab, du var mørket selv, som boede i dig, hvor du selv personligt ønskede dig en bedre verden uden lidelser, som bragte dig over til mig, da du forstod, at det leverer jeg, det gør eliten ikke, dette var afgørende, og det takker jeg dig for □ ❤.

Mine billeder nedenfor giver dig den dokumentation om mig, som du ikke selv kan få, når du ikke kan læse mig omhyggeligt, som ville gøre det umuligt for dig at bringe liv til dit barn og skabelse, det var skæbnebestemt, at dette var "mørkets barn" i dig, som ikke ville overleve, men returnere hjem som "tom og ikke udnyttet energi" til Kilden, og det lever altså kun, fordi jeg gjorde en helt ekstraordinær indsats for at dreje dit hoved og få dig til at interessere dig for mig som "mulig kilde af kraft til dit barn", hvis ikke jeg var lykkes med det, ville alt energi og liv i dig være "frugtesløs" og ikke overleve.

Dette handler altså om at frigive alt liv, som vi har høstet fra dig, som åbner til hele Kilden bag dig. Når jeg er kommet gennem dig, betyder det også, at jeg har bragt verdens mørke og ondskab til ophør, det betyder, at min søster og hendes mand, som var Kilden selv i mørke, er ophørt med at eksistere og lagt sammen med mig i lyset på den anden side, og at Putin og andre verdensledere på hans side i virkeligheden er uden energi, og nu kun spiller et spil om, at de er stærkere end nogensinde før, som vil fortsætte så længe, at jeg spiller spillet til ende for at bringe UTROLIGE MÆNGDER ENERGI OG LIV UD AF KILDEN til vores ny verden, som det er min mission at gøre, som vil bringe alle en ubegribelig, smuk ny verden med uendeligt liv og lykke for alle uden undtagelse.

Du var selv det mørkeste mørke, som vi blev nødt til at fjerne, og den eneste måde at gøre det på var ved at du opnåede tro på mig, som var den "helt umulige" opgave, at jeg blev givet. Du var den klapperslange, som var designet til at slå mig ihjel indvendigt i min krop, hvor du og alt er, hvor du var indopereret med en stærk vilje til at kravle ud af mig for at bringe elitens ny verden ud af mig ved at stjæle og overtage min energi og slå mig ihjel. Men du valgte altså i allersidste ende at blive hos mig, du valgte min kærlighed frem for elitens ondskab.

Nøglen selv til Kilden er begravet under dig, som du ikke kunne nå, og eliten troede ikke, at jeg ville være i stand til at nå den, men at jeg ville dø langt tidligere på grund af mangel på energi. Men jeg

har nu nået den, som betyder, at vi undgår ”maskinskade” til Kilden selv, når jeg nu bringer dig helt hjem. Dette er også årsagen til, at du føler dig helt tom, vi har flyttet din energi fra mørke, som ville være gået under, til lys, du er nu beskyttet i mit lys og hjerte som del af vores ny verden, hvor du også hører til som ”del af vores Ny Verdens moder”.

Du var oprindeligt det allerførste liv, som blev tændt ved skabelsen, og du er derfor også det allersidste og mest mørke af alt, som vi bringer med os til vores ny verden. Jeg understreger igen, at din energi og dit barn/skabelse ALDRIG var beregnet til at overleve og blive del af vores ny skabelse, men nu bliver det, fordi jeg aldrig gav op på dig. Dette ”Sorte Guld” er helt unikt, vi er nu ved at åbne denne sorte diamant, som altså er det smukkeste lys og den reneste energi på den anden side, på min side i lyset :-).

PS: Jeg offentliggør denne mail, selvom du måske ikke kan lide det. Du og jeg er alt for vigtige for en hel verden til at holde denne information hemmelig. Sådan er jeg som lyset, jeg åbner op og deler alt med verden, for hele verden ved, hvem jeg er, og de følger med i, at jeg bringer vores ny verden, som du nu også er en vigtig del af historien af. Dette handler om at bringe tro for at bringe liv, og det hjælper din historie mig med at bringe, når jeg offentliggør denne mail, derfor :-).

Kærlige hilsener fra
Stig

TEGN GIVET FRA MUSIK STJERNER TIL MIG, SOM BEKRÆFTER DERES TRO PÅ OG KÆRLIGHED TIL MIG SOM GUD, OG TAKKER MIG FOR AT REDDE VERDEN FRA UNDERGANG, SOM DE FRYGTEDE MEGET

Se mine billeder her, se mine videoer fra YouTube links nedenfor og læs mine oplevelser af deres koncerter og tegn i større detalje fra mine skrifter via mine Facebook links til mine skrifter nedenfor.

March 10, 2024 - Sophie Ellis-Bextor:

Video: https://www.youtube.com/watch?v=j5tAvM0CzG8
My story:
https://www.facebook.com/stig.dragholm/posts/pfbid02k4X7N8ue7PCAPiedhbP2STXkwHvqfXx3xEiU26pUvWZPNvVrU8WjzWm2jtBNdfY8l

January 14, 2024 – King Frederik:

Video: https://www.youtube.com/watch?v=jltpu2K0rZU
My story: To be written and published soon

November 11, 2023 - Macy Gray:

Video: https://www.youtube.com/watch?v=ADibkkKs-AY
My story:
https://www.facebook.com/stig.dragholm/posts/pfbid0wes7ocgP6mPXMJKVAN3Q4Pj9zQAM8j65uFwUkHuGU82RwbPwNxyQuJYPkLVR6Ywpl

October 14, 2023 - Michael Sadler, Saga:

Video: https://www.youtube.com/watch?v=JVqPyfTYhSQ

My story;
https://www.facebook.com/stig.dragholm/posts/pfbid0avk1QywzBWVg4nNFUTgmJD3PvBRoMiVcqj4gnQdjkD99BpSHfFtKCyAWgCSbKJfTl

September 15, 2023 – Annika Aakjær og Lis Sørensen:

Video: https://www.youtube.com/watch?v=Kh2itzMer4M
My story:
https://www.facebook.com/stig.dragholm/posts/pfbid031H9yks35MZkCzLH2yS1aH9vnDf7a1167ridNR7UA4MVHihpGYFYPPvwopcw8DYMyl

August 8, 2023 – Devo:

Video: https://www.youtube.com/watch?v=oxMSUkY9Zhw
My story:
https://www.facebook.com/stig.dragholm/posts/pfbid02L19AQBP2eyP34KvKncPTeCkcNnbb2DtdpVa5W2xySKLekFMANjtXk6SAYhUYoR7al

August 11, 2023 – Rick Astley:

Video: https://www.youtube.com/watch?v=xB-jZCGXLqo
My story:
https://www.facebook.com/stig.dragholm/posts/pfbid026Evcv7fP3RdsTGzQBZcxNFLBTorakfwDgWKbu8T21ZUqrysSFLp5gpi2bqQvw4M3l

July 28, 2023 – Sanne Salomonsen:

Video: https://www.youtube.com/watch?v=t-BwBRJoEzs
My story:
https://www.facebook.com/stig.dragholm/posts/pfbid0qKsXinQZRk3GK2aLZJUVDqXEg2pNaJ4t92YAgPi6o2pkR5fb5pt8Y1C3qxmv877xl

July 14, 2023 – Steffen Brandt, TV-2:

Video: https://www.youtube.com/watch?v=2q68baDyB10
My story:
https://www.facebook.com/stig.dragholm/posts/pfbid0UEN7BPbQePXNyykzR5LhYD5iavWMnyGHjGYbwfheQG41Tz46VHgB4CFYx75o3Ys6l

June 9, 2023 – Ian Gillian, Deep Purple:

Video: https://archive.org/details/deep-purple-tivoli-copenhagen-090623
My story:
https://www.facebook.com/stig.dragholm/posts/pfbid02HrRYfy7WJ6sxmrGK51YC6EKc8aXZMDwfkZhfAo5swdG3dEiT7jupVUmi62m2HnhQl

May 3, 2023 – Siouxsie:

Video: https://www.youtube.com/watch?v=ZBH83ER9TrE
My story:
https://www.facebook.com/stig.dragholm/posts/pfbid0CVB9iMNt2xC6bMkt7uLWCVmPBfHz81d4

Hv6JpwumJSySTY12A4y5PLRDHgP3nXVZl

March 30, 2023 – Pernille Rosendahl, Swan Lee:

Video: https://www.youtube.com/watch?v=ICigYwY1_dE
My story:
https://www.facebook.com/stig.dragholm/posts/pfbid02fovU83SLB2Ko2iXFqyS3n7gjM2mn8QfJL6vTYigGA5Mmvtri8eUH3HhGqGnWcVggl

September 2, 2022 – Simon Kvamm, Nephew:

Video: https://www.youtube.com/watch?v=YQXXken1RbQ
My story:
https://www.facebook.com/stig.dragholm/posts/pfbid0fjLVWkdxccXQ52SdEMiMaw2H9TMvat1ZscNiP8nmYUM5tPmo5913K3f8365wEJ4Al

June 10, 2022 – Peter A. G., Gnags:

Video: www.youtube.com/watch?v=YdeQ3uugrkM
My story:
https://www.facebook.com/stig.dragholm/posts/pfbid02fF3D8iRATaZaxt4GgD3WEhAdXN6wdnLRrLjc1CcxLwyDfRCx8pzCpWVhD3R1x9cUl

May 27, 2022 – Michael Falch, Malurt:

Video: https://www.youtube.com/watch?v=v1MZURfm5ks
My story:
https://www.facebook.com/stig.dragholm/posts/pfbid02sgvwyccrcbYBsQn7v6Lw1TL4oui9XgmmPtLPgrznRTsQrTE4BquFn65nRf41ucbol

May 21, 2022 – Jim Kerr, Simple Minds:

Video: https://www.youtube.com/watch?v=l-08qjx5L5Q
My story: https://www.facebook.com/story.php?story_fbid=10221690566876685&id=1330300609

May 13, 2022 – Brett Anderson, Suede:

Video: https://www.youtube.com/watch?v=KALoXyHsePQ
My story: https://www.facebook.com/story.php?story_fbid=10221628877334485&id=1330300609

May 9, 2022 – Brett Anderson, Suede:

Video: https://www.youtube.com/watch?v=2n1VtJJV2tI
My story: https://www.facebook.com/story.php?story_fbid=10221612111475349&id=1330300609

April 26, 2022 – Lars Hug:

My story and video: https://www.facebook.com/stig.dragholm/videos/393806465980430/

December 8, 2021 – Michael Falch:

Video: https://www.youtube.com/watch?v=boCD-PJ2qk8
My story:
https://www.facebook.com/stig.dragholm/posts/pfbid02J8oef8gbiB6FVxMCc8iiSVksX8hEPboGad8HixLjKnYcPy2PcjKUEdDpvgRXMMgpl

December 26, 2020 – Steffen Brandt, TV-2, on DR1 TV:

Video: https://www.youtube.com/watch?v=0Tvj3hdaXaA

October 23, 2020 – Medina live on Danish DR1 TV:

Video: https://www.youtube.com/watch?v=1pT8M73V7_8

February 29, 2020 – Medina:

Video: https://www.youtube.com/watch?v=KXR6UesJVbs
My story:
https://www.facebook.com/stig.dragholm/posts/pfbid0nYZxkgJY4Zes34DZFK78b6NgwKvf59BrKKp6pHBUjwCavkV8LbKxLVVWuu3Womr3l

March 30, 2019 - Caroline Henderson:

Video: https://www.youtube.com/watch?v=aAMa03GG2Wk
My story:
https://www.facebook.com/stig.dragholm/posts/pfbid0N8YssemcyxEkzPJXSQvj1Aaai6zqWDfu6aGsZhreXoR3MmcNBpAPNnhnfqeZZvP3l

---

Det var det hele, pas godt på dig selv, Thea - og husk, at dette er skrevet i den største kærlighed til dig, "dit barn" og alt liv, som jeg har reddet fra undergang via din og verdenselitens tro på mig som livets skaber :-).

Venlig hilsen / Kind regards,

Stig Dragholm
Hellebo Park 1, 4. 4 • 3000 Elsinore • Denmark
Mobile: +45 52906818 • Skype: stig.dragholm
http://stigdragholm.wordpress.com

26. MARTS 2024: JEG OFFENTLIGGJORDE MIN MAIL TIL THEA, JEG HAR REDDET HENDES BARN, HENDES ”TAK” VAR AT OPTRÆDE SOM EN FORNÆRMET TEENAGER, DER IKKE FÅR SIN VILJE

RESUMÉ

Det er nu 11 dage siden, at jeg sendte min mail til dig om musik stjerners tro på mig for at styrke din tro og bringe uendeligt liv ud af Kilden, som er din betydning, når du vælger mig som lyset
Jeg offentliggjorde min mail, lyset arbejder i åbenhed, jeg har reddet dig og dit barn, men din ”tak” var at optræde som en forkælet og fornærmet teenager, som ikke får sin vilje, som burer sig inde
Du har et kæmpe ansvar, som du ikke håndterer rigtigt, når du optræder umodent og uansvarligt, når du ikke kan håndtere dine egne negative følelser, som er mørket, der arbejder i dig
Du må bestemme dig for ALTID at gøre rigtigt, at opføre dig rigtigt og ansvarligt, at FORSTÅ OG TRO PÅ MIG og at fortsætte med at kommunikere, når du lukker dig inde, slår du resten af dit barn ihjel
Når du åbner dig og styrker din tro på mig, giver du resten af dit barn liv, det er dit ansvar, men du gør altså ofte det forkerte, du skal IKKE lukke dig inde, men åbne dig op og smile til verden :-)
Du er af enorm interesse for hele verden, du kan ikke skjule dig, du skal stoppe med at være reserveret og protektionistisk, men at vise dig og smile til verden, når vi bringer liv til alt i dig :-)
Du kan ikke gemme dig for den verden, som du er mor for, tiden er kommet til at træde ud af mørket og ind i lyset, så alle kan se dig, når du skjuler dig, kan vi ikke bringe mere liv ud af Kilden
Der er uendeligt liv, som vi ikke kan bringe uden dig, hvis du vælger mørket over lyset, du må være stærk, forstå og aktivt vælge lyset i mig over mørket i dig, det er din udfordring
Jeg har eliten med mig, som betyder, at jeg har verden med mig, du bestemmer, hvor meget kraft og liv vi kan bringe, når du lukker dig inde, stopper du livet, når du åbner dig, bringer du livet
Du indgår som del af mine kommende skrifter, hvor jeg også bringer historien om dig, ikke for at genere dig, men for at bringe liv til den uendelige mængde liv, som er ”dit barn”
Det er lyset i mig, der redder livet i dig, hvor det er mørket i dig, som slår det ihjel, hvis du ikke vælger lyset i mig som din frelser, som du gør ved at tro på mig og opføre dig rigtigt og ansvarligt
Thea: Deres rige er bygget på løgne, jeg har haft meget med healing af det onde, jeg vil læse din mail omhyggeligt igen, jeg er ved at få styr på mit liv, min energi er MEGET bedre nu
Thea: Meget healing foregår med kærlighed overalt. Lige nu kæmper jeg for mine børn, som de vil have LVU på (tvangsfjerne). Og mit helbred. Vil begynde at studere senere, og starte med træning
Thea: Jeg har været op til appelretten for mine børn, jeg vil anke, hvis deres LVU går igennem, tager et forældrekursus nu for at forbedre min forældrerolle efter de år, hvor jeg mistede mig selv

26. MARTS 2024 – FULD KORRESPONDANCE

Overskrift:
Jeg har reddet dit barn og forsøger at redde resten af UENDELIGT LIV i dig, som vi gør, når du åbner dig for lyset - du slår barnet ihjel, når du gemmer dig i mørket

Hej Thea,

Nedenfor et mit nye skrift.

Det er nu 11 dage siden, at jeg sendte min mail til dig med overskriften “Se musik stjerners tro på mig for at styrke din egen tro - dit ”barn” er Lucifers barn, som ikke ville overleve uden din tro på mig :-)”.

Formålet var at styrke din tro og bringe dig dybere ind i Kilden/lyset for at bringe uendelige mængder af kraft fra Kilden til uendelige skabelser og liv – det er den betydning, som du har, hvis du vælger at gøre rigtigt, ved at vælge mig som lyset.

Jeg valgte at offentliggøre min mail til dig, for sådan arbejder lyset, i åbenhed, så alle kan følge med, som en hel verden har en stærk interesse i.

Jeg har reddet dig og dit barn (men der er stadig meget mere kraft/liv, vi kan bringe ud), men din ”tak” var at optræde som en forkælet og fornærmet teenager, som ikke får sin vilje, som holder op med at kommunikere, jeg har ikke hørt fra dig siden, og som burer sig inde i forsøget på at undslippe verdens opmærksomhed og desperat at holde fast på ”mit barn”.

Du har et kæmpe ansvar, som du ikke håndterer rigtigt, når du optræder umodent og uansvarligt, når du ikke kan håndtere dine egne negative følelser, som er mørket, der arbejder i dig. Du må bestemme dig for ALTID at gøre rigtigt, at opføre dig rigtigt og ansvarligt, at FORSTÅ OG TRO PÅ MIG og at fortsætte med at kommunikere, sådan fungerer verden.

”Dit barn” er alt nyt, uendeligt liv, som vi ikke allerede har bragt over i lyset for at give liv. Når du lukker dig inde, slår du resten af dit barn ihjel, som altså er UENDELIGE MÆNGDER AF LIV, som vi så ikke kan bringe ud (!) - FORSTÅR DU DET (?????) - og når du åbner dig og styrker din tro på mig, giver du resten af dit barn liv. Det er det ansvar, som du sidder med, men du gør altså ofte det forkerte, du skal IKKE lukke dig inde, men åbne dig op og smile til verden :-).

Du må vænne dig til, at du er af enorm interesse for hele verden, og at du ikke kan skjule dig, du skal stoppe med at være reserveret og protektionistisk, men at tro, åbne dig, vise dig og smile til verden, når vi bringer liv til alt i dig :-). Havde du troet, at du for altid kunne gemme dig for den verden, som du er mor for? Nej vel, tiden er nu kommet til at træde ud af mørket og ind i lyset, som betyder, at alle kan se dig, gennem mig.

Når du skjuler dig, kvæler du barnet, som betyder, at vi ikke kan bringe mere kraft og liv ud af Kilden, før du igen viser, at du er på min side, som også betyder, at du må stoppe med dine ”flirterier med Lucifer”, som er forkert, for Lucifer er det modsatte af liv, han er ”intet liv”, han slår resten af dit barn ihjel, som vi endnu ikke har bragt liv, som altså vil sige, at der er uendeligt liv, som vi ikke kan bringe uden dig, hvis du vælger mørket over lyset (livet kommer fra mørket, men kun, når det vælger lyset, ellers dør det). Du må være stærk, forstå og aktivt vælge lyset i mig over mørket i dig, det er din udfordring.

Min opgave er at bringe verdens tro på mig via mine skrifter. Det bør efterhånden være tydeligt for dig, at jeg har verdenseliten med mig, som repræsenterer hele verdensbefolkningen, som betyder, at jeg har verden med mig. Du bestemmer, hvor meget kraft og liv vi kan bringe via din adfærd. Når du lukker dig inde, stopper du livet, og når du åbner dig, bringer du livet.

Du indgår som del af mine kommende skrifter fra januar til marts, som jeg endnu ikke har skrevet, men som jeg vil skrive og bringe over de kommende uger. Jeg bringer også historien om dig, ikke for at genere dig, men for at bringe liv til den uendelige mængde liv, som er ”dit barn”. Det ville da være synd ikke at kunne bringe liv til resten af ”dit barn”, som vi endnu ikke har gjort, som du selv gør alt for at redde, men som du ikke kan gøre uden mig.

Det er lyset i mig, der redder livet i dig, Thea, hvor det er mørket i dig, som slår det ihjel, hvis du ikke vælger lyset i mig som verdens og "dit barns" frelser, som du gør ved at læse, forstå og tro på mig, og ved at opføre dig rigtigt og ansvarligt. Det bør være helt enkelt for dig at forstå.

Pas godt på dig selv og lad mig høre fra dig igen :-).

Mange venlige hilsener fra
Stig

Messenger, 26.3.2024:

EiraMaura:
Hej Stig. Något är fel i systemet tack vare lögner som har pågått.

Stig:
Hej Thea. Godt at høre fra dig. Hvordan går det, fik du min mail i dag?

EiraMaura:
Deras rike är uppbyggt på lögner
Ja jag fick det har haft så mycket med healing med ondskan
Ska läsa ordentligt igen ditt mail
Hur är det med dig?

Stig:
Tak, det går ok, jeg har ingen energi, men fortsætter mit arbejde med at skrive, og så har jeg planer om at besøge UK, Tyskland, Frankrig, Italien, Belgien, Holland og Norge og Sverige i år, og også gerne USA og Kenya, hvis jeg kan. Har du nogle planer?

Jag håller på att ordna upp mitt liv. Mycket fokus på det just nu. Min energi är Mycket bättre nu. Mycket healing pågår med kärleken på alla håll. Jag arbetar genom mörkret. Hoppas du också får din energi tillbaka. Planer för detta år? Just nu kämpar jag för mina barn som de vill ha LVU på. Och min hälsa. Ska börja studera längre fram. Ska börja på gymmet nu i veckan. Har varit uppe i kammarrätten för mina barn väntar på deras beslut. Ska överklaga om deras LVU går igenom. Och bygga upp allt här hemma. Går en föräldrar kurs just nu. För att förbättra min föräldrar roll. Efter alls år som jag förlorade mig själv.
Ja, det er vigtigt at være en god forældre for dine børn, som jeg ønsker dig held og lykke med. Hvad vil du studere?

EiraMaura::
Ska plugga upp gymnasiet. Sen får jag se om jag fortsätter med högskola.

Stig:
Held og lykke med det, Thea . Du er velkommen til at komme tilbage, hvis du har spørgsmål til min mail.

EiraMaura:
Tack så jättemycket

31. MARTS 2024: THEA: ELITENS JESUS STJAL MIT BARN, DE HAR UDNYTTET LUCIFER. STIG: JESUS VAR BLACK STAR FOR AT BRINGE LIVET, JESUS VAR LUCIFER OG ER NU MIT NYE SELV, GUD, I LYSET

RESUMÉ

Thea: Jeg ved, hvem min søn er, og hvad eliten stjal fra mig. Deres Jesus stjal mit barn fra begyndelsen. Eller deres Gud. De har udnyttet mig og Lucifer. Det er vores søn, ikke Elitens "Jesus"
Thea: Troede de slog vores barn ihjel, vi fandt ham, hvor de gemte ham, han er hos os nu.
vi kender til deres løgne om Lucifer, de har gjort alt i hans navn for at udtvære ham, i deres løgne
Stig: Jesus var "Black Star" i mørket, som var den energi, der bragte livet i vores gamle verden, han var Lucifer eller "Gud i mørket", livet kommer fra mørket, men det kan kun kan overleve i lyset
Stig: Vi har bragt Jesus og alt liv hjem i lyset, alt vil overleve, når Jesus er hjemme i lyset hos Kilden i mig, betyder det, at jeg selv er bragt i live som mit nye selv, som Jesus/Gud i lyset
Thea: Lucifer er lys. Stig: Jesus var energien udenfor Kilden, som bragte liv, og er Gud, mit nye selv, efter at være kommet hjem til Kilden i mig, Lucifer/Jesus var lyset i mørket, som skabte liv

31. MARTS 2024 – FULD KORRESPONDANCE

Stig:
Hej Thea,

Her er mit nye skrift nedenfor. Jeg håber, at du er kommet i gang med dine gode løfter for dig selv og dine børn. Take care :-).

Vh
Stig

Thea:
Jag vet vem min son är och och vad Eliten stal från mig.
Vad har Jesus med det att göra? Det var deras Jesus som från början stal mitt barn.
Eller deras Gud. De har utnyttjat mig och Lucifer. Det är vår son inte Elitens "Jesus"
Trodde de själa vårt barn Vi är inte lite arga för vad de har försökt göra. Vi har hittat honom där de gömde honom. Han är med oss nu
Och deras lögner om Lucifer Vi vet om och hur de har utnyttjat honom i allt de har gjort i hans namn för att smutskasta honom. I deras lögner

Stig:
Jesus var "Black Star" i mørket, som var den energi, der bragte livet i vores gamle verden. Du kan også kalde ham for Lucifer eller "Gud i mørket". Jeg skriver i mit skrift nedenfor: "Life was turned around to the dark side, when coming from out of this Source, to begin creation on this other side, which would then end as light when turned around."

Det betyder, at livet kommer fra mørket, men at det kun kan overleve for altid i lyset. Vi har nu bragt Jesus og alt liv hjem i lyset, som betyder, at alt liv vil overleve, og som også betyder, at vi har reddet "dit barn", Thea. Når Jesus er hjemme i lyset hos Kilden i mig, betyder det, at jeg selv er bragt i live som mit nye selv, som Gud i lyset. Jesus var energien udenfor Kilden, som bragte liv, og er Gud, mit nye selv, efter at være returneret hjem til Kilden i mig.

Vh
Stig

Thea:
Lucifer är ljus

Stig:
Du kan sige, at Lucifer var lyset/energien i mørket, som skabte liv. Nu er Lucifer kun lys efter at være blevet overført fra mørket, som ville have bragt undergang, til lyset, som skaber vores ny verden med uendeligt liv.
Med andre ord: Lucifer var Jesus, som er kommet hjem til mig i Kilden, og som er mit nye selv som Jesus/Gud, som inkluderer al energi og bringer alt liv.

11. APRIL 2024: VI FORBEREDER DEN KOMMENDE FØDSEL AF VORES NY VERDEN, MEDINA ER DEL AF MODEREN, I ER NOGLE STYKKER, SOM ER SPREDT UD OVER HELE VERDEN

RESUMÉ

Stig: Jeg har ikke set dig på Facebook den sidste uge eller to, betyder det, at du ikke har energi? Min historie med Simple Minds, som sender mig mange tegn, bekræfter ægtheden i mig
Thea: Jeg har lukket ned i et stykke tid. Solformørkelsen var meget stærk, da lyset og mørket blev ét. Nu vil jeg arbejde indefra. Har brug for en pause og tage den forvandling ind, jeg gennemgår.
Stig: Vi forbereder de sidste detaljer for den kommende fødsel af vores barn, vores ny verden, som du er del af, Medina er også del af moderen, I er nogle stykker, som er spredt ud over hele verden

11. APRIL 2024 – FULD KORRESPONDANCE

Mail:

Hej Thea,

Jeg har ikke set dig på Facebook den sidste uge eller to, betyder det, at du ikke har energi? Jeg håber, at du kommer godt igennem :-).

Nedenfor er min historie med Simple Minds fra den 8. april, hvor du igen kan se mange tegn, som Jim Kerr sender mig, som er en yderligere bekræftelse på ægtheden i mig.

Jeg håber på snart at høre fra dig.

Vh
Stig

Messenger:

Thea:
Hej Stig

Stig:
Hej Thea, godt at høre fra dig, nu på den gamle profil. Hvordan går det, er det hårdt?

Thea:
Jag har stängt ner ett tag. Sol förmörkelsen var jätte stark då ljuset och mörkret blev ett. Nu ska jag jobba innefrån. Behöver en paus och ta in den transformation jag går igenom. Hur är det med dig?
https://www.facebook.com/thea.zakrisson.35/posts/pfbid02wCQNwWJAv7z2HvdYxs6vh8e5fQvAc8VNVUrqhgJwFTB6D2RnoCTAkjgA19jXs3s9l

Stig:
Tak, alt er godt her. Vi bliver ved med at forberede de sidste detaljer for den kommende fødsel af vores barn, vores ny verden, som du er del af.

Thea
Mycket som händer

Stig:
Jeg skal til en ny koncert med Medina, som er en stor stjerne her, i morgen. Hun er også del af moderen for vores ny verden, I er nogle stykker, som er spredt ud over hele verden, det er ikke kun dig. Jeg skriver til dig igen lørdag eller søndag med min rapport fra koncerten. Har du nogle planer?

Thea
Vad roligt.
Med konsert

14. - 15. APRIL 2024: JEG SKRIVER SNART DEN SANDE HISTORIE OM THEA, JEG BRINGER HENDE UD AF SKJULET I MØRKE TIL LYSET, THEA HAS ACCEPTERET JESUS, HUN ELSKER JESUS OG LUCIFER

KORT RESUMÉ

Thea: Hvad skriver du om mig? Stig: Jeg bringer den sande historie om hvem du er, jeg bringer dig ud af skjulet i mørke til lyset, du bliver verdensberømt, hele eliten kender dig allerede
Stig: Du vil ikke mærke nogen forandring her og nu, eliten vil fortsat spille deres spil og holde deres mund, og den store mainstream verden vil ikke kende til dig, før vi åbner vores nye verden
Stig: Du og jeg er for vigtige til at kunne skjule os i mørket, vi har ingen hemmeligheder i vores ny verden, jeg har selv været en åben bog om hele mit liv, som er det, at også du skal vænne dig til
Stig: Jeg skriver sandheden for at åbne verden, eliten gemte deres mørke energi i dig, som nu er del af lyset, du kan ikke være en stor del af livet selv uden at vise dig til verden, som vi nu starter på
Thea: Jeg har accepteret Jesus og søgt ind til Maria Kyrkan i Örebro, hvor jeg ønsker at blive døbt. Med Helligånden. Jesu tilgivelse er vigtig for mig, jeg elsker Jesus og Lucifer, er det dobbeltmoral?
Thea: De har taget mine små børn. Mine børn og jeg har brug for Jesus. Lad børnene komme til mig siger Jesus. Jesus har været en stor del af min rejse ligesom Lucifer. Jeg tror på, at Jesus er Gud.
Thea: Jeg helbreder og genopbygger mit liv, så de kommer hjem til en bedre og stærkere mor. Stig: Jeg er ked af, at de har taget dine børn, det er kun for kort tid, det er del af mørket i de sidste tider
Stig: Det glæder mig, at du har accepteret Jesus, du er allerede tilgivet, Jesus bragte energi til og liv i mørket, som skulle kæmpe sig over i lyset for at overleve, Jesus var Gud i mørket, han var Lucifer
Stig: Jesus er nu hjemme hos mig i Kilden, Jesus er Gud her, som er mig, mit ny selv i lyset, du er del af den spirituelle mor, som er Karen her, vi elsker hinanden, du er også del af ”vores kærlighed”
Thea: Jeg elsker Jesus med alt. Gud kan hjælpe mig med ting, jeg ikke selv kan. Det er smertefuldt for børnene og mig. Jeg mærker deres hjerter, når de græder i mig, jeg hører deres gråd om natten
Stig: Alt bliver godt, der er ingen lidelser i vores ny verden, kun uendelig lykke for alle, og det kommer til alle om ca. 1-2 år, Jeg glæder mig til den dag, hvor vi kan mødes som de bedste venner
Thea: Ja, jeg vil meget gerne møde dig, hvis du kommer til Sverige. Stig: Jeg besøger Oslo og Stockholm i år, hvor jeg også gerne besøger dig. Thea: Ja, gør det, så har jeg mere energi selv

RESUMÉ

Thea: Hvad skriver du om mig? (it is all of Thea that we are pulling out and bringing as new creation here, it was the high game of Thea we played with, the Iceland scenario)
Stig: Jeg bringer den sande historie om hvem du er som del af moderen for vores ny verden, Jeg bringer dig ud af skjulet i mørke til lyset, Du vil blive verdensberømt på grund af den, du er
Stig: Hele eliten kender dig allerede, jeg redder dig og dit barn og bringer dig frem i lyset, hvor eliten gjorde det modsatte, de bragte dig mørkets lidelser, som har været tæt på at ødelægge dig.
Stig: Du vil ikke mærke nogen forandring her og nu, eliten vil fortsat spille deres spil og holde deres mund, og den store mainstream verden vil ikke kende til dig, før vi åbner vores nye verden
Stig: Du og jeg er for vigtige til at kunne skjule os i mørket, vi har ingen hemmeligheder i vores ny verden, jeg har selv været en åben bog om hele mit liv, som er det, at også du skal vænne dig til
Stig: Dette er del af at være i lyset, at åbne og vise dig (ligesom Medina gør), ikke at skjule dig, det bedste, som du kan gøre, er at acceptere din skæbne med et positivt og åbent sind
Stig: Du skal kontrollere dine eventuelle negative følelser, som tidligere har taget kontrol over dig, og at blive ved med at kommunikere med mig, så skal jeg hjælpe dig med at komme igennem
Stig: Jeg skriver sandheden for at åbne verden, eliten skjuler deres løgne og mørke energi, som de gemte i dig, som nu er del af lyset og vores ny verden, som du selv bestemte dig at blive del af
Stig: Jeg viser dig til verden, det er den naturlige vej frem, den eneste rigtige, du kan ikke være en stor del af livet selv uden at vise dig til verden, som er det, at vi nu starter på at gøre
Thea: OK, jeg har accepteret Jesus og søgt ind til Maria Kyrkan i Örebro. Jeg ønsker at blive døbt.

Med Helligånden. Kirken er en syrisk privat kirke, de tror, at Jesus kommer tilbage for at dømme os
Thea: Jesu tilgivelse er vigtig for mig, jeg elsker Jesus, og jeg elsker Lucifer, er det ikke en dobbeltmoral? Kan du ikke have kærligheden til begge? Så hårdt, når vi alle er én enhed i alt
Thea: De har taget mine børn, Stig. Begge mine små. Mine børn og jeg har brug for Jesus. Lad børnene komme til mig siger Jesus. Jesus har været en stor del af min rejse ligesom Lucifer
Thea: Jeg kan ikke vende ryggen til Jesus længere. Eller Gud. Jeg tror på, at Jesus er Gud. Det mener ortodoksi også. Den kirke føles så rigtig for mig. Vi er kristne egyptere.
Thea: Jeg ser frem til din tekst. Nu i mellemtiden, hvor de har taget mine børn, helbreder jeg og genopbygger hele mit liv, så de kommer hjem til en bedre og stærkere mor, åndeligt og fysisk
Thea: Jeg har også fået kontakt til Jehovas vidner, jeg vil også møde dem og studere Biblen. Jehova tror på, at englen Michael og Jesus er den samme, jeg tager fra både dem og ortodoksi
Stig: Jeg er utroligt ked af, at de har taget dine børn, det gør mig ondt på dine vegne, men det er kun for kort tid, det er en del af mørket i de sidste tider, som vi går igennem, det er ikke nemt
Stig: Det glæder mig, at du har accepteret Jesus, du er allerede tilgivet, mørkets kraft har været ”umuligt” at kæmpe mod, det krævede, at jeg hjalp dig over på den rigtige side, hvor du er nu
Stig: Den spirituelle moder bad Jesus om at bringe energi til mørket, at etablere livet der, som så skulle kæmpe sig over i lyset for at overleve, Jesus var Gud i mørket udenfor Kilden, han var Lucifer
Stig: Jesus er nu hjemme hos mig i Kilden og er Jesus/Gud, som er mig, mit indre selv, Jesus/Gud, som er mit ny selv i lyset og vores Ny Verden, som bringer kraft til alt liv
Stig: Du er del af den spirituelle mor, som er Karen her, vi elsker hinanden, du er også del af ”vores kærlighed”, Karen er igen del af vores originale spirituelle mor, som er en selvstændig ny verden
Thea: Jeg elsker Jesus med alt. Gud kan hjælpe mig med ting, jeg ikke selv kan. Det er smertefuldt for børnene og mig. Jeg mærker deres hjerter, når de græder i mig, jeg hører deres gråd om natten
Thea: Så taler jeg med dem, min søn og jeg har den forbindelse i os. Min søn bliver 11 år, min datter bliver 9 år (og en på 18 år), vi har telefonopkald hver uge, de har været væk 2 uger nu
Stig: Det er klart, at du går gennem stor smerte og er nedtrykt lige nu. Alt bliver godt, der er ingen lidelser i vores ny verden, kun uendelig lykke for alle, og det kommer til alle om ca. 1-2 år
Stig: Jeg føler med dig og glæder mig til den dag, hvor vi kan mødes som "de bedste venner" i livet, pas godt på dig selv, husk at være stærk, når du føler dig svag. Husk motion, god kost, kirken osv.
Thea: Ja, jeg vil meget gerne møde dig, hvis du kommer til Sverige. Jeg forbliver så positiv i det svære som muligt, hvis jeg dvæler ved det negative, mister jeg kun og mine børn.
Thea: Jeg får det bedste ud af denne svære situation. Ser, at det åbner andre døre, jeg kan træde ind i, i mit liv og gøre healing, bygge mig selv og mit hjem til mig og børnene.
Stig: Jeg håber at besøge Oslo og Stockholm senere i år, hvor jeg også gerne besøger dig. Jeg vil fortælle dig mere, når jeg planlægger turen. Godt, at du holder fast i det gode :-).
Thea: Ja, gør det, så har jeg nok samlet mere energi til mig selv. Der er meget stille hjemme, jeg er ved at indhente alt nu, når jeg er alene. Min familie har brug for, at jeg kan komme på fode igen

<u>14. APRIL 2024 – FULD KORRESPONDANCE</u>

Thea:
Stig Vad sitter du och skriver ut om mig?

It is all of Thea that we are pulling out and bringing as new creation here, it was the high game of Thea we played with, you have implemented Karen with all, not only here, but everywhere

If we had played the Iceland scenario, it would have meant that you would die, this was the scenario still of Sanna and Hans with large parts of the world as i decided to go up against. It was the high game of Thea we played with, i.e. Iceland.

Stig:
Hej Thea. Jeg har arbejdet hele dagen og er træt.
Jeg skriver til dig i morgen formiddag. Alt er godt.
Sov godt ☼

Thea
Okej. Maila mig
Och denna artikel på din hemsida skicka gärna en länk så jag kan översätta den till svenska och läsa igenom

<u>15. APRL 2024 – FULD KORRESPONDANCE</u>

Stig:

Hej Thea,

Jeg bringer den sande historie om dig og hvem du er som del af moderen for vores ny verden. Jeg bringer dig ud af skjulet i mørke til lyset for at vise og redde dig og dit barn som del af vores ny verden.

Du vil blive verdensberømt på grund af den, du er. Hele eliten kender dig allerede, de har misbrugt dig uden, at du har vidst det, hvor jeg fortæller dig sandheden og holder dig opdateret, som jeg venligst beder dig huske på. Mørket behandler dig råddent/forkert, hvor jeg behandler dig rigtigt.

Jeg redder dig og dit barn og bringer dig frem i lyset, hvor eliten gjorde det modsatte, de bragte dig mørkets lidelser, som har været tæt på at ødelægge dig.

Du vil ikke mærke nogen forandring her og nu, eliten vil fortsat spille deres spil og holde deres mund, og den store mainstream verden vil ikke kende til dig, før vi åbner vores nye verden, som betyder, at det vil være status quo for dig lige nu.

Du og jeg er for vigtige for vores ny verden til at kunne skjule os i mørket, vi har ingen hemmeligheder i vores ny verden. Jeg har selv været en åben bog om hele mit liv, som er det, at også du skal vænne dig til, dette er del af at være i lyset, at åbne og vise dig (ligesom Medina gør), ikke at skjule dig.

Det bedste, som du kan gøre, er at acceptere din skæbne med et positivt og åbent sind og at kontrollere dine eventuelle negative følelser, som tidligere har taget kontrol over dig, og at blive ved med at kommunikere med mig, så skal jeg hjælpe dig med at komme igennem.

Den rigtige reaktion er at fokusere på det store billede, som jeg skriver om, og ikke dig selv. Jeg

skriver sandheden til verden for at åbne den for alle, hvor eliten skjuler deres løgne og mørke energi, som de gemte i dig, som nu er del af lyset og vores ny verden, som du selv bestemte dig at blive del af.

Du bringer ikke dit barn i live uden denne proces, hvor jeg viser dig til verden, det er den naturlige vej frem, den eneste rigtige. Du kan ikke være en stor del af livet selv uden at vise dig til verden, som er det, at vi nu starter på at gøre.

Mit nye skrift og historien om dig kommer om ca. 2-3 dage, som jeg også sender til dig via mail.

Du må have en god dag :-).

Venlige hilsener fra
Stig

Thea:
Okej. Jag vet inte riktigt vad som händer . Jag har accepterat Jesus och har sökt mig till Maria Kyrkan i Örebro där jag vill ha dop. Med heliga anden. Jag är Orthodoxy.

Maria kyrkan är en syrianska privat kyrka jag har fått kontakt med Fader Jakob. Jag tar min religion 100 seriöst. De tror Jesus kommer tillbaka för att döma oss
Jag har addat dig på Instagram för någon dag sen
Jesus förlåtelse är så viktig för mig
Har en lång resa Stig
Har varit en lång resa
Jag älskar Jesus och jag älskar Lucifer är det inte dubbel moral?
Man får inte ha kärleken till båda? Så jobbigt när vi är allt en enhet i allt
Ja eliten har utnyttjat mig och gud vet vad. De har tagit mina barn Stig.
Som en varning ser jag det som att jag ska sluta
Med LVU
Båda mina små. Låt barnen komma till säger Jesus. Jag behöver Jesus. Mina barn behöver Jesus
Låt barnen komma till mig säger Jesus
Jesus har varit en stor del i min resa som Lucifer också har. Jag kan inte vända Jesus ryggen mer Eller Gud.
Jag tror ju Jesus är Gud
Orthodoxy tror också så
Det känns så rätt den kyrkan för mig
Vi är kristna egyptier
Jag ser fram emot din text
Nu under tiden när de har tagit mina barn healar jag mig och bygger upp allt mitt liv så de komma hem till en bättre och starkare mamma
Andligt och fysiskt
Jag har även fått kontakt med Jehovahs vittnen så även de ska jag träffa och studera Bibeln.
Min Instagram
https://www.instagram.com/elvitacasiros?igsh=OXB1dHNlaGljZXI0
Jehovah tror ängeln Mikael och Jesus är samma så jag tar in från både de och orthodoxy
Där med min profil bild
Jehovas vittnes tror så
Orthodoxy tror Jesus kommer tillbaka och ska döma mänskligheten och att Jesus är Gud

Stig:
Først og fremmest er jeg utroligt ked af, at de har taget dine børn, Thea. Det gør mig ondt på dine vegne, men det er kun for kort tid, det er en del af mørket i de sidste tider, som vi, og du, går igennem, det er ikke nemt for nogen.

Det glæder mig, at du har accepteret Jesus og at du får styrke i kirken. Du er allerede tilgivet, mørkets kraft har været stærk mod dig, som var ”umuligt” for alle at kæmpe mod, det krævede, at jeg hjalp dig over på den rigtige side, hvor du er nu.

Husk venligst, at den spirituelle moder bad Jesus om at bringe energi til mørket, at etablere livet der, som så skulle kæmpe sig over i lyset for at overleve.

Jesus var Gud i mørket udenfor Kilden, han var Lucifer, som jeg har reddet og bragt over til lyset, som betyder, at Jesus nu er hjemme hos mig i Kilden. Når Jesus er hjemme i Kilden, er Jesus lig med Gud, som er mig, mit indre selv, Jesus/Gud, som er mit ny selv i lyset og vores Ny Verden, som bringer kraft til alt liv.

Du er del af den spirituelle mor, som er Karen her, som elsker mig og som jeg elsker, og det betyder, at du også er del af ”vores kærlighed” som en del af Karen, den spirituelle mor, som igen er del af vores originale spirituelle mor, som er en selvstændig ny verden, som vi nu også har reddet.

Thea:
Jag älskar Jesus av allt. Jag vill vara nära honom. Gud kan hjälpa mig med saker jag inte kan själv
Det är smärtsamt för barnen och mig. Jag känner deras hjärtan när de gråter i mig
Så visa nätter sover jag inte alls när jag känner deras gråt om nätterna
Sen pratar jag med dem min son och jag har den kontakten i oss. Så varje gång stämmer det han har valen samma natt och gråter samma natt och tid som jag han hete Noha
Och blir 11 i juni
Vi har telefon samtal en gång i veckan de har varit bort 2 veckor nu på Onsdag
Min dotter heter Noura som betyder ljus på arabiska hon blir 9 i maj min dotter Leo är 18 och bor hemma med mig

Stig:
Det er klart, at du går gennem stor smerte og er nedtrykt lige nu, det kan ikke være anderledes. Men alt skal nok blive godt, der er ingen lidelser i vores ny verden, kun uendelig lykke for alle, og det kommer til alle om ca. 1-2 år, måske før.
Jeg føler med dig og glæder mig til den dag, hvor vi kan mødes som "de bedste venner" i livet, når det føles rigtigt at gøre.
Pas godt på dig selv, Thea, husk at være stærk, når du føler dig svag. Husk motion, god kost, kirken osv.

Thea:
Ja jag vill jättegärna träffa dig om du kommer till Sverige. Tack Stig
Jag håller mig positiv i det svåra så mycket det går
Om jag lägger mig i det negativa förlorar jag bara samt mina barn. Jag gör det bästa av denna svåra situation. Ser att det öppnar andra dörrar jag kan stiga in i i mitt liv och göra healing oånmig bygga upp mig själv och mitt hem för mig och barnen.
*på mig

Stig:
Jeg håber at besøge Oslo og Stockholm senere i år, hvor jeg også gerne besøger dig. Jeg vil fortælle

dig mere, når jeg planlægger turen. Godt, at du holder fast i det gode :-).

Thea:
Ja gör det så har jag nog fått i hop mer energi till mig själv. Sover nu gör jag i alla fall □ □ □Det är väldigt lugnt hemma och jag tar igen allt just nu när jag är själv. Så någonstans så behöver min familj det här också så jag kan komma upp mig igen.. I allt.

Stig:
Held og lykke med at finde dig selv igen

Thea
Tack så jättemycket

19. APRIL 2024: SANNA OG DET VÆRSTE MØRKE VAR GEMT I THEA, DET MESTE AF KAREN VILLE BLIVE TIL INGENTING, SOM VI NU OVERFØRER VIA THEA OG HENDES NØGLE TIL MIG

19. APRIL 2024 – FULD KORRESPONDANCE

Mail:

Hej Thea,

Her er mit nye skrift, hvor jeg også fortæller historien om dig, som du kan læse nedenfor. Jeg viser dig i lyset som mor til vores Ny Verden, som kommer fra min søster i mørke via dig til Karen i lyset, som du er del af som vores spirituelle mor i lyset her, som igen udspringer fra vores originale, spirituelle mor. Husk, at vi ikke har nogen hemmeligheder i vores Ny Verden, som du gradvist vil vænne dig til som den ny virkelighed, hvor vi viser sandheden og hvem vi er uden reservationer, som er er den eneste måde at bringe historien på til verden, så den tror på den.

Dette er et kort resumé af hvad jeg skrev i 2021, hvor du havde alle chancer for at læse, forstå og tro på mig dengang, men det var mørket i dig for stærkt til at gøre, som fik dig til at tro, at du havde alle svar i dig selv, som du ikke havde, du lukkede dig inde og væk fra mig, fordi eliten ville flygte fra mig med "deres" energi i dig, som er min energi, de stjal.

Dit barn ville ikke have overlevet, hvis ikke jeg var kommet tilbage til dig og få dig til at tro på mig for alvor. Dette er historien, som jeg deler med verden, dit barns overlevelse, som inkluderer uendeligt liv, som du og alle har grund til at glæde sig over.

APRIL TO JULY 2021: THEA IGNITED THE GOD PARTICLE IN ME, RELEASING ALL NEW LIFE, OPENING TO OUR NEW WORLD, SHE IS MOTHER OF OUR NEW WORLD MADE IN DARKNESS, TURNED AROUND TO BECOME OUR NEW WORLD INSIDE LIGHT

Thea ignited the God particle in me, thus releasing the spaceship of all new life, opening to our New World, she is mother of our New World made inside darkness, turned around to become our New World inside light.

Thea was the knife of creation working inside darkness, bringing creation, being the heart, life self. Alfa Omega was my force in darkness. Thea and Alfa Omega are the zero point from where I will radiate out all new creation.

Thea and Alfa Omega worked for the world elite, who placed all energy and new life in Sweden, they directed the Source from there, controlling life, through the Swedish government. The elite gradually handed over all of power to me, which they (Russia etc.) controlled in Thea and Alfa Omega, trying to eliminate me.

The button to start all life is inside Thea, Michael Jackson is the ignition of all hidden in Thea, my light is spreading in her, it is only from Thea we could get to Karen, i.e. our New World. It is the ignition of Michael Jackson inside of Thea that we are bringing out, Noah’s ark is being pulled out from it's end station inside Thea and attached to me instead.

Thea was mother of life inside darkness for the elite (which was 10% of this world, only the elite, not the mob), she is part of all life inside the Source of light of me when turned around via her faith in me, we are opening to Karen (our New World) with this.

Alfa Omega was their secret reserve in Jerusalem, he was the valve, now turning round this force, bringing it to the world. Alfa Omega is part of me as the Source, controlled by darkness of Russia, he had the key to Fort Knox as he has handed over to me as “the real one”. Thea would die if I had not saved her, Alfa Omega would have killed her because of his “wrong love”.

Sanna and Hans (my sister and husband, having leading roles for the elite), would have used this for their own New World, killing our mother and me, they were the strongest darkness behind Thea and Alfa Omega.

Thea was the entry to Karen, a chest of gold, but only when turned around, now we are starting to open Karen via Thea, Karen is now a fully integrated part of me. I am now captain of Thea's spaceship, part of my mother, Thea was the deduction of life we excluded from you to make you survive, now returning, as she would have eliminated.

Venlige hilsener fra
Stig

---------- Forwarded message ---------
Fra: Stig Dragholm <stig.dragholm@gmail.com>
Date: fre. 19. apr. 2024 kl. 09.20
Subject: January 2024 - III: I am becoming all of the Source, bringing in the Creator as part of creation, I have overtaken my true home and power including the New World, I am transferring all of Sanna from Thea, bringing endless life of Karen
To: david Mutisya <nziovid@gmail.com>, Meshack Katama <meshackitumo@gmail.com>, meshack Itumo <meshitumo@yahoo.com>, john Mbugua <John_wa_njoki@yahoo.com>, Elijah Katama <info.livingtestimonyorg@gmail.com>

Förlåt Stig.

Jag tror fortfarande att Alfa Omega är Jesus och en alien.

Jesus är Gud och han är en Alien. Därför söker jag mig till Orthodoxy kyrkan. Där vi tror han kommer tillbaka för att döma mänskligheten. ET.

(Stig: Er hun fuldstændig blind og døv????)

RESUMÉ AF JANUARY 2024, III: SANNA AND DARKNESS WAS HIDDEN IN THEA, MOST OF KAREN WOULD BECOME NOTHING AS WE ARE NOW TRANSFERRING VIA THEA AND HER KEY TO ME

KORT RESUMÉ

Sanna hid her and them inside my Swedish Facebook friend, Thea, she is the weight turned upside down, the most fierce dog barking, “never let Stig in”, but she allowed me shortly 3 years ago
She is still not quite believing in me, she was on Sanna's side and in love with Alfa from Syria, she cut me off on Facebook, I had to fight my hardest ever, writing her again, becoming my friend again
They sent Niklas to New York, fully aware that this gene of God was on their wrong side,
Thea was this worst darkness via her wrong faith as they brought her, we will do one last try to prick a hole to her most inner, now you have passed Thea despite of all of their defence tactics
Their darkness was anchored in Sweden, having their headquarters there, they chose Thea, an

innocent lady as their protective cover, believing it will be impossible for you to open her, to them
This is all of Sweden docking including the overwhelming part of Karen that would become nothing of the Source, there is endless other life here as we are now opening, which they did not know of
They did not understand that the art was to expand all layers of creation, all of this heavy load is falling down from them to me with the gene of Inge, the Arabic world and the Danish royal house
It is first now you bring down all of Karen to you, to transfer this via Thea, it still requires her key to open to you, for you to persuade her, which I then started doing, sending her an email
I am the inner with all of this life being released, I am going to fill all of you as the Source, now you possess all of Thea, they used her as cover for all of this, which we have now opened up to
2021: Thea ignited the God particle in me, releasing all new life, opening to our New World, she is mother of our New World made in darkness, turned around to become our New World in light
Thea sent me her reply, she is spiritually drained of energy, she helps awakening God in me, it is now the combination of Thea and my mother bringing all to me, new energy is running into me

RESUMÉ

Cube here, now we come to my Swedish Facebook friend, Thea, again, which is where Sanna has hidden her and them inside
She is the weight turned upside down, which is here shown as a pumpkin hanging in the air, making the strongest pressure
I am shown the most fierce dog barking, “never let Stig in”, which I also had the greatest trouble doing with her, but she allowed me a couple years ago, at least for a short period
I would never have come here without this, yes, it took out very much to open her, showing the most protective attitude, “it is mine”, I feel Sanna here
If you had not done this, we could still have entered, but it would have brought much more sufferings
Thea is also in contact with the other side of Sanna and Hans, a sausage is being transferred, but then suddenly a shutter is set in, closing all, when she believed in them over me
She cut me off as a Facebook friend, I had to fight my hardest ever, writing her again, making her reopen, yes, she became my friend again later again, when she decided that “Stig is alright”
She changed the weather from strong breeze to ..., she is still employed here, still not quite believing, so we took the hard way home
It was also her making the police involved, asking me difficult questions, who are you really, yes, if not good, you have to be bad in her mind
She was on your sisters side, yes, she was really in love with Alfa, the man from Syria, approx. three years ago, when we were in contact, believing he was God
This is then connected to what Arabs stole from me and the war between Israel and Gaza as I write about in my script of October 7 as I published today
But she saw something promising sprouting in you, it was with this as basis that they sent Niklas to New York, fully aware that this gene of God was on their wrong side
So she was this worst darkness primarily via her wrong faith as they had brainwashed her with, being too lazy and stupid to read and understand me even though it should be easy for her
We will do one last try to prick a hole to her most inner, I am encouraged to write her again, but no, I really will not, I gave her all that I had and then even more, I do not like to do it again
René P., my old friend, in the end, faith in you was so high that Thea, thus them, were forced to open fully for you
No one had foreseen you would also see the Swedish Queen Silvia and Crown Princess Victoria as you did in Helsingborg in 2022, thus opening a little to here, receiving their energy, being with you
Now you have passed Thea despite of all of their defence tactics, the concert with OMD on January 27 is also important in this
New York is not quite ready for you before you have this, which is what Toms Diner is about, yes, I

felt New York when receiving the song
The Mijas festival, 2023, they were with you all the way, i.e. darkness of Spain, anchored in Sweden, having their headquarters there, Sanna and Hans have their derelict farm in Sweden
They chose Thea, an innocent lady as their protective cover, believing it will be impossible for you to open her, thus to all of them, who decided to run away from me with the life they had decided
This is why they needed you and Camilla to go to Sweden (1994-96) to bring out their creation from there, all based on their dog foundation
This is then all of Sweden docking, I am shown a huge ship docking in Helsingør, which includes the most overwhelming part of Karen that would become nothing of the Source
King Frederik, with this, I walk right in here, René P.'s task was to turn this over from them to me, gold, my water plan, they tried bringing out gold of the Source instead of staying here
It is all of this heavy load falling down from them to me with the gene of Inge, Arabia and the Danish royal house coming to me
It is first now you bring down all of Karen to you, we just need you to get in contact with Thea to transfer this, which I was asked to do today, before going to sleep, being too tired to do it
What do I tell her and how, she is invisible to me on Facebook now, she is constantly on and off on Facebook and at the moment, she is off
Finally, I found her email address and I then sent a short email to her, telling her that I have noticed that she is off and on on Facebook
Activating and deactivating her main account, and “I only write this to make sure that you are alright or if there is anything I can help you with”? It still requires her key to open to you
I am shown the two front horses of all horses of the carriage, one black and one white, where the white horse persuades the black, fighting it, this is part of it (for me to persuade Thea)
I am shown myself in the claws of the Sphinx, I can now come out from all over, what we have now secured
I am the inner with all of this life being released around me, now I am going to fill all of you as the Source and not only parts here and there
Now you possess all of what Thea had given oath to Sanna, they used Thea as cover for all of this, which we have now opened up to
2021: Thea ignited the God particle in me, releasing all new life, opening to our New World, she is mother of our New World made in darkness, turned around to become our New World in light
Today: Thea is spiritually drained of energy, they are trying to take her spiritual child from her, the elite hid my energy as their New World in the darkness with her, she helps awakening God in me
I was told that Jack has also been with Thea, which has to be the reason why she asked me about Jack above
I felt Thea and my mother, it is now their combination bringing all to me, I am then given heartburn again, this is new energy running into me, opened by Thea

23. APRIL 2024: THEA ÅBNER FOR MIT HØJERE SELV, DEN EVIGE ILD. HUN TROR NU PÅ ALFA SOM JESUS! STIG: JEG ER GUD/JESUS, DU ER SINDSSYG, NÅR DU ”IKKE KAN” FORSTÅ VIRKELIGHEDEN!

RESUMÉ

Du skrev: ”Jag tror fortfarande att Alfa Omega är Jesus och en alien”, ”Jesus är Gud och han är en Alien, jag söker Orthodoxy kyrkan, där vi tror han kommer tillbaka för att döma mänskligheten.”
Jeg skrev sandheden til dig så klart allerede i 2021, at det ikke burde kunne misforstås, som du så alligevel gjorde, da du ”ikke kunne” læse, men kun lytte til dig selv og mørkets løgne i dig
Jeg har nu igen skrevet med dig i år, hvor du som den eneste i verden har kunnet stille mig alle spørgsmål, som jeg tålmodigt har besvaret for at få dig til at forstå sandheden om mig som lyset
Jeg har reddet dit barn og alt liv, som er dommen, der ER GIVET, alt liv inklusive dit barn er blevet reddet, hvordan kan du nu sige, at ”vi tror han kommer tillbaka för att döma mänskligheten”
Du bruger meget tid på at læse og dele populære opslag på Facebook og Instagram, men du kan ikke læse mig selvom, at jeg er den eneste rigtige kilde, som bringer den sande historie om alt
Du er ”livets mor” med et helt særligt ansvar for at vælge rigtigt, for at redde dit barn, som du altså ”ikke kunne” gøre for 3 år siden og som du stadig har svært ved at gøre, når du ”ikke kan” læse mig
Jeg har vist dig musikeres (og dermed elitens) tro på mig som Gud, der har reddet verden, som fik mig til at tro, at ”nu må det sidde fast hos dig”, og så skriver du, at du stadig tror, at Alfa er Jesus!
Er du blind og døv, går alt ind gennem dit ene øre og ud af det andet uden at sidde fast, hvad er der galt med dig, Kan du ikke koncentrere dig, forstå og huske, hvad jeg fortæller dig?
Hele verdenseliten tror mig og er med mig, som jeg har vist dig, som du også ser ud til at være den ene dag, men ikke helt den næste, det ser ud til, at du skifter mening næsten fra dag til dag
Du er den eneste i hele verden, som har haft fri adgang til at stille mig spørgsmål, som jeg har brugt timer på at besvare selvom, at du kunne have fået svar ved at læse min hjemmeside
Men du ”kan ikke ” læse min hjemmeside og skrifter, så er det mere spændende for dig at læse og dele korte og populære opslag på sociale medier uden at forstå verden og det store billede?
Læs mit notat om dig og mit forrige og mit nye skrift for at genopfriske sandheden om dig, som jeg har fortalt dig igen og igen, som er den eneste rigtige sandhed, som findes om dig og verden
Du og dit barn er nu del af lyset, alt liv overlever, som er dommen, der er givet af Gud i mig, som du ikke kan være i tvivl om, hvis du læser mig og ser billeder af musikere og deres tro på mig
Du udstiller dig selv som sindssyg til verden, når du ikke kan forstå virkeligheden, og når du bliver ved med at tro på dine egne vrangforestillinger fra det resterende mørke, som virker i dig
Jeg er Gud og Jesus i samme person, som er født som et almindeligt og overskygget menneske i denne verden, som har reddet verden inklusive dit barn via verdenselitens tro på mig som lyset
Jeg har reddet dig og dit barn og bragt det hjem til lyset i mig, som bliver del af vores ny verden, hvor svært kan det være at forstå? Alfa var mørke, som forblændede og ville have elimineret dig
Du er enten helt utrolig uansvarlig og tungnem, eller også spiller du et spil, hvor du dirigeres af din indre stemme, som styres af eliten og som snyder dig, fordi du ”ikke kan” forstå virkeligheden
Det er på tide, at du vågner og åbner dine øjne til virkelighedens verden, læg din indre stemme og bedrevidende uvidenhed til side, læs og tro på mig som den eneste kilde, der bringer sandheden
Intet var mere vigtigt for dig end at læse mig, hvorved du har udvist en helt utrolig, uforsvarlig adfærd som livets mor, der havde ansvaret for at forstå og vælge rigtigt for at redde dit eget barn
Hvad tænker du på, hvad går der galt for dig, hvorfor kan du ikke gøre rigtigt selvom, at det har den allerstørste betydning i verden, hvor uendeligt liv har stået på spil, som jeg nu har reddet for dig
Dette er gjort med den største kærlighed fra Kilden og den spirituelle mor, som her taler gennem mig, hun virker fra indvendigt i mig, alt liv er gemt i Kilden hos mig, som inkluderer dig og dit barn
Du er del af den spirituelle mor, som nu er hjemme i sikkerhed hos lyset i Kilden hos mig, dit barn overlever kun, fordi jeg ikke gav op på dig, ellers ville det være dødt, det er DOMMEN :-)

23. APRIL 2024 – FULD KORRESPONDANCE

Thea:
Hur är det Stig?

Stig:
Hej Thea, Tak det er godt her, jeg håber også, at du har det godt efter omstændighederne. Jeg har lige sendt mit nye skrift og min mail til dig, som jeg igen håber, at du VIRKELIG VIL LÆSE OG FORSTÅ. Take care □ □

Min mail til Thea:

Hej Thea,

Jeg ved, at du har gået igennem en svær tid de sidste 5 år, som var ved at ødelægge dig, og at det stadig er svært for dig, nu også efter, at du ikke har dine børn hjemme. Men jeg bliver alligevel nødt til at skrive alvorligt til dig i forsøget på én gang for alle at få dig til at forstå sandheden, og jeg gør det med STØRRE BOGSTAVER end nogensinde før, som synes at være nødvendigt for "at banke det ind" i hovedet på dig.

Du skrev til mig forleden: "Jag tror fortfarande att Alfa Omega är Jesus och en alien" og "Jesus är Gud och han är en Alien. Därför söker jag mig till Orthodoxy kyrkan. Där vi tror han kommer tillbaka för att döma mänskligheten."

Jeg skrev sandheden til dig så klart allerede i 2021, at det ikke burde kunne misforstås, som du så alligevel gjorde, da du "ikke kunne" læse og forstå mig, men kun lytte til dig selv og de løgne, som mørkets stemme gav dig, og jeg har nu igen skrevet med dig i tre måneder her i 2024, hvor du som den eneste i verden har kunnet stille mig alle spørgsmål, som jeg tålmodigt har besvaret for at få dig til at forstå sandheden om, at Alfa er del af elitens mørke, som ville have bragt enden på dit barn, og at jeg er lyset selv – Jesus, der er vendt rundt fra mørke og kommet hjem til mig i Kilden – og at jeg har reddet dit barn som den sidste del af alt liv, som altså er dommen, der ER GIVET: Alt liv inklusive dit barn er blevet reddet, det er dommen, Thea, som jeg har fortalt dig om mange gange, hvordan i alverden kan du så nu sige, at "vi tror han kommer tillbaka för att döma mänskligheten", er du fuldstændig døv og blind????

Du tager ukritisk "ofte forkert information" ind fra populære opslag på Facebook og Instagram, som du bruger meget tid på at læse/se og dele, og så kan du stadig ikke læse mig selvom, at jeg er den eneste rigtige kilde, som bringer den sande historie om verdens ende og vores Ny Verden, som ingen anden gør. Og det gør du som "livets mor" med et helt særligt ansvar for at vælge rigtigt, for at redde dit barn, som du altså "ikke kunne" gøre for 3 år siden og som du stadig har mere end svært ved at gøre selvom, at jeg har forklaret dig de samme ting igen og igen.

Jeg har bedt dig om at læse mig mange gange for at opnå en styrket tro på mig, og selvom, at det var det vigtigste i verden for dig at gøre, så kunne du stadig ikke gøre det. I stedet brugte jeg flere timer på at vise dig mange musikeres (og dermed hele elitens) tro på mig som Gud, der har reddet verden, som overhovedet ikke kunne misforstås, som fik mig til at tro, at "nu må det sidde fast hos dig", og så skriver du alligevel din mail ovenfor til mig om, at du stadig tror, at Alfa er Jesus, som kommer tilbage og dømmer.

Sig mig, er du virkelig fuldstændig blind og døv? Går alt ind gennem dit ene øre og ud af det andet uden at sidde fast? Hvad er der galt med dig? Kan du ikke koncentrere dig og sikre, at du forstår og husker, hvad jeg fortæller dig? Alle ”beviser” er i mine skrifter og i musikeres/elitens tro på mig, som jeg har vist dig og forklaret dig om i mine svar på dine spørgsmål. Hele verdenseliten tror mig og er med mig, som jeg har vist dig, som du også ser ud til at være den ene dag, men ikke helt den næste, det ser ud til, at du skifter mening næsten fra dag til dag.

Du er den eneste i hele verden, som har haft fri adgang til at stille mig spørgsmål, som jeg har brugt timer på at besvare selvom, at du kunne have fået svar ved at læse min hjemmeside og dermed sparet mig for dette arbejde med at skrive det samme til dig, som kan læses på min hjemmeside, og dermed undgå at bruge energi, som jeg ikke havde. Men du ”kan ikke ” læse min hjemmeside og skrifter, så er det nemmere og mere spændende for dig at læse og dele korte og populære opslag på sociale medier uden at forstå verden og det store billede?

Jeg kan kun opfordre dig til at læse mit notat om dig, som jeg igen deler i mit nye skrift nedenfor, og også at læse mit forrige og nu mit nye skrift for hermed at genopfriske sandheden om dig, som jeg har fortalt dig igen og igen, som er den eneste rigtige sandhed, som findes om dig og verden, Thea. Skal jeg banke det ind i hovedet på dig før, at det sidder fast? Hvad skal jeg gøre for, at du forstår dét, som hele verdenseliten forstår og som følger os, mens jeg skriver dette, og som du udstiller din manglende forståelse og bedrevidende uvidenhed overfor, er det dét, du ønsker, at vise dig som en imbecil, som bare "ikke kan" forstå?

Du og dit barn er nu del af lyset, hvor alt liv overlever, som altså er dommen, der er givet af Gud i mig, som du igen ikke kan være i tvivl om, hvis du læser mig omhyggeligt og hvis du også virkelig ser, læser teksten til og forstår de billeder, jeg har bragt af musikere og deres tro på mig. Du udstiller dig selv som sindssyg til verden, når du ikke kan forstå virkeligheden, og når du bliver ved med at tro på dine egne vrangforestillinger fra det resterende mørke, som virker i dig.

Du bliver nødt til at tage dig sammen én gang for alle og forstå sandheden uden forbehold, jeg er Gud og Jesus i samme person, som er født som et almindeligt og overskygget menneske i denne verden, som har reddet verden inklusive dit barn via verdenselitens tro på mig som lyset, som du altså nemt kan se fra alle musikere, som tror på mig. Jeg har reddet dig og dit barn og bragt det hjem til lyset i mig, som bliver del af vores ny verden for alle, hvor svært kan det være at forstå? Alfa var mørke, som forblændede dig og som ville have ødelagt/elimineret dig og dit barn for altid.

Du er enten helt utrolig uansvarlig og tungnem, eller også spiller du et spil, hvor du dirigeres af din indre stemme, som styres af eliten og som snyder dig, fordi du ikke ved bedre og ”ikke kan” forstå virkelighedens verden, eller også er det en kombination. Dette er stadig om at få dig til at forstå sandheden, som verdenseliten altså forstår og som ikke er svær for nogen at forstå, men som alligevel næsten er umuligt for dig at gøre selvom, at jeg serverer den for dig på et sølvfad.

FÅ SANDHEDEN OM MIG HELT IND PÅ LYSTAVLEN OG GEM DEN, SÅ DU ALDRIG GLEMMER DEN IGEN!

Det er på tide, at du vågner og åbner dine øjne til virkelighedens verden, læg dine indre stemmer og bedrevidende uvidenhed til side, læs og tro på mig som den eneste kilde, der bringer den fulde sandhed, og ikke alle mulige, tilfældige og forkerte kilder på Facebook og Instagram, som ofte forvirrer mennesker med deres mørke og løgne, som du ikke kan gennemskue.

Og alt er altså fordi, at du ikke rigtigt gider at læse mig ordentligt, som jeg har bedt dig om at gøre mange gange, og fordi du hellere bruger din tid på sociale medier, som er mere spændende for dig

at gøre, selvom intet i denne verden har været mere vigtigt for dig end at læse mig, hvorved du har udvist en helt utrolig, uforsvarlig adfærd som livets mor, der havde ansvaret for at forstå og vælge rigtigt for at redde dit eget barn med uendeligt liv, som du altså ikke evnede at gøre på grund af din uforsvarlige adfærd.

Dette er fuldstændigt barokt og næsten utænkeligt, at man kan handle så uansvarligt. Hvad tænker du dog på, Thea, hvad går der galt for dig, hvorfor kan du ikke gøre rigtigt selvom, at det har den allerstørste betydning i verden, hvor uendeligt liv har stået på spil, som jeg nu har reddet for dig, har den mørke kraft i dig virkelig fjernet din vilje til at gøre rigtigt?

Og så spilder du i øvrigt min tid igen, når jeg nu er tvunget til at bruge endnu mere tid på at skrive dette til dig for at bringe dig tilbage på rette spor. Men du forstår godt, at jeg gør det for at gøre rigtigt, og at det er gjort med den største kærlighed fra Kilden og den spirituelle mor, som jeg føler her tale gennem mig med den største kærlighed, hun virker fra indvendigt i mig, for alt liv er gemt i Kilden hos mig, som også inkluderer dig og dit barn.

Du er del af den spirituelle mor, som nu er hjemme i sikkerhed hos lyset i Kilden hos mig, dit barn overlever kun, fordi jeg ikke gav op på dig, det ville være dødt på grund af din egen uforsvarlige adfærd, det er dommen, som ikke bør være svært for dig at forstå?

SMIL TIL VERDEN OG VERDEN SMILER TIL DIG □ □ □ □ ❤

Venlige hilsener fra
Stig

---------- Forwarded message ---------
Fra: Stig Dragholm <stig.dragholm@gmail.com>
Date: tirs. 23. apr. 2024 kl. 09.57
Subject: January 2024 - IV: The elite stole my energy and placed with Thea, she opens to my higher self, the eternal fire, I brought out the black stone in her, lifting the New World of my mother up on the same high level as the New World of Karen
To: david Mutisya <nziovid@gmail.com>, Meshack Katama <meshackitumo@gmail.com>, meshack Itumo <meshitumo@yahoo.com>, john Mbugua <John_wa_njoki@yahoo.com>, Elijah Katama <info.livingtestimonyorg@gmail.com>

RESUMÉ AF JANUARY 2024, IV: THE ELITE STOLE MY ENERGY AND PLACED IT WITH THEA, SHE OPENS TO MY HIGHER SELF, THE ETERNAL FIRE, I BROUGHT OUT THE BLACK STONE IN HER

RESUMÉ:

I have daily chats with Thea, who has accepted opening all, turning all around, this is how we bring out this gene of my father, they had stolen and placed it with the Arabs as part of her
We would not have made it without her, bringing this next huge part of me through, she is the one making the clock tick in here, i.e. opening to my higher self
She is part of your mother outsourced, as wished by Sanna, she was asked to look after the clock in your absence, this is what you are asking her to share with you
She is the pressure cooker, the container, where they tried bringing you into, this is what really should give you a heart attack, what we have saved in her, which I feel here is the deepest tar
She is part of the eternal fire, what Hans and them stole from you, you are the true owner of this, but placed with her, making her believe it is hers, now she knows she is part of you
Will she decide bringing this part home to me too, she has the greatest difficulties seeing she is

darkness, she bears on a recipe of life that was not sustainable
We saved the most important part of your clock in her, brought by Hans, she was part of this worst darkness, attacking me, believing Alfa was Jesus, her man, this is the extra heart we bring you
We are bringing all of René P. from Stockholm down to you via Thea, this is how you shake Karen from the other side, it is all of Karen we have released to you
It is now about retrieving some of what I lost after my last visit to Christiania in 2023, we are now bringing forward a new big part of you, we have not killed anything of father, all is still here
Bringing it out again, this is how to remove such a snake, trying to crawl up your leg, which is about Thea, who has now decided to follow me, not friend Alfa from Syria, whom she believed was Jesus
I saw OMD live at Christiania, Copenhagen, God, Satan, we just had to get rid of the Devil first, which is about Thea, who has confirmed that she wants to follow me, not Alfa Omega
It required for her to take off her sunglasses, to see you as light in order to bring all of this out of me too tonight, now the black stone has come out of Thea, I feel that she trusts me
Now there are double creations of Karen and my mother, they swallowed a big part of my spirit mother, all life is here, being able to also lift your mother up to the highest level of creation now
Thea was sent to empty you too, which she did when she believed in Alfa and rejected me 3 years ago, now you get this because you never gave up on the war, chatting with her the last week
The elite, with Sanna and Hans, placed the energy they stole from me in Thea as their hiding place, this is what they wanted to escape with, to build their own New World for the elite only
Thea is with me, we can open to this deeper part of me, also bringing out full creation of the New World of my mother, not only of Karen, thus avoiding a false start of the New World of my mother
We have brought all heavy life with us home, which was released at the OMD concert, Thea is home in the light of the Source, being brought out of darkness, turning her around hurts the most
Thea is carrying Ricky's child, which would be stillborn if not carried by you to light, Sanna & co. company bombarded Thea with messages against me, now she is also part of creation of Karen
It cost Inge her life to have the child of Thea live on, via your power and the gene given to you, I feel Sanna, this is how we are bringing all of her to you because of Thea
Janet Jackson knows that we have now connected Thea and me, she is with Thea too, who is in contact with her “twin”, Michael Jackson, Janet is my exit instead of Michael Jackson
They eliminated Michael to get to you, Janet is your spiritual mother now, not Thea via Michael Jackson, it is them looking in this darkness for you now, I feel Janet with Michael
Now they control this via you and not via Thea on the other side, you have been on a trip inside the helicopter again, I feel Janet with Michael working inside Thea, where the elite placed life
They parked the most important with Thea, who was their main weapon to kill you, having difficulties to recognize you, being more busy with her own inner than to read and understand you
They placed the most heavy parts of you in her, we only send you to her again, not to kill you, but to bring out as much of her as you can, and it goes through her improved understanding and faith
You have brought out the darkest darkness in her, which is the strongest light on the other side, which she has agreed in doing, this was not meant to turn around, but it is built on increasing faith
They also kept creation in Michella on the other side, the life in life principle, Michella being one part of life, Thea another etc., they used Michella for their prime creation and the rest in Thea

<u>LANGT RESUMÉ:</u>

Notice that Thea is fearing that she would not survive, which is the feeling I have brought many, we could not do what you did without René P., my old friend, his task was to turn this around
We went to Holland to get the clock and then to Sweden, which is also connected, they placed energy there, I feel Karin from Holland and I am told that she is related with Thea
Michael Sadler believed he was it too, which he was for a big part, but only what they had stolen from you and placed in Thea, Sweden, he administered this empty space, while you were away
This is directly connected to your visit to Mijas, Costa del Sol, last summer, using this to lift him up

and open to me, this is then what changes Michael Sadler's name here
This is also what leads to your aunt, Inge, dying and your meeting with her son, your cousin, Jan, overtaking all that was based on the gene of your father
I have daily chats with Thea, who has accepted opening all, turning all around, understanding better, this is how we bring out this gene of my father
They had stolen and placed it with the Arabs as part of her, without her, we would not have made it, bringing this next huge part of me through
Thea's spiritual child, see our chat today below, she is the one making the clock tick in here, i.e. opening to my higher self
She is part of your mother outsourced, as wished by Sanna, she was asked to look after the clock in your absence, this is what you are asking her to share with you
She is the pressure cooker, the container, where they tried bringing you into, this is what really should give you a heart attack, what we have saved in her, which I feel here is the deepest tar
She is part of the eternal fire, what Hans and them stole from you, you are the true owner of this, but placed with her, making her believe it is hers
But now she knows she is part of you, so what about this part as I asked her to guard with her life, will she decide bringing this home to me too?
She has the greatest difficulties seeing she is darkness, but now you have told her in a way that she can understand and accept?
She bears on a recipe of life that was not sustainable, notice that she asks questions, apparently understanding more and wanting to become part of our New World in light
We saved the most important part of your clock in her, brought by Hans, she was part of this worst darkness, attacking me, believing Alfa was Jesus, her man, this is the extra heart we bring you
We are bringing all of René P. from Stockholm down to you via Thea, did you almost break down Thea, bringing her over on your side?
This is how you shake Karen from the other side, it is not even possible to do this transfer from Michael Sadler to you after he was with your mother, it is all of Karen we have released to you
OMD concert: I retrieved energy as I lost one year ago, bringing in a new, big part of me, it required that Thea took off her sunglasses, seeing me as light
To bring all of this out of me, bringing out the black stone in her, to lift the New World of my mother up on the same high level as the new world of Karen
This is how to remove such a snake, trying to crawl up your leg, which is about Thea, who has now decided to follow me
Not her old friend Alfa Omega from Syria, whom she believed was Jesus, but is a tool of darkness, misguiding her, then it is not far from coming home to the Maui, i.e. Native Hawaiians
God, Satan, we just had to get rid of the Devil first, which is about the chat I had with Thea today, where she confirmed that she wants to follow me, not Alfa Omega as she strongly did 3 years ago
It required for her to take off her sunglasses, to see you as light in order to bring all of this out of me too tonight, now the black stone has come out of Thea, I feel that she trusts me
Now there are double rye bread sandwiches, i.e. double creation of Karen and my mother, which here is about a big part of my spirit mother as they swallowed
This is what we have already done with the New World of Karen, now also with the New World of my mother as we also bring with us :-)
Thea was sent to empty you too, which she did when she believed strongly in Alfa Omega and rejected me 3 years ago
Now you get this because you never gave up on the war, having fine communication and understanding with her over the last week
I was told about Thea, when OMD played their song "If you leave" and sang the lyrics "If you leave, don't leave now, Please don't take my heart away"
This is about how the elite with my sister and her husband, Sanna and Hans, placed the energy they stole from me in Sweden, in Thea as their hiding place

This is what they wanted to escape with, to build their own New World for the elite only, i.e. 10% of the world population, or less
But now Thea is with me, and we can open to this deeper part of me, also bringing out full creation of the New World of my mother, not only of Karen
I am told that more faith of the world in me over the last few years has made it easier for Thea to obtain faith in me too
Is she equal to Selma Lagerlöf, the Swedish writer, whom I was told about several times approx 20 years ago
Insemination, as you and Camilla did in the 1990's, i.e. my mother as they took part of and implanted in Thea
Seeing her as the way out, the best suited for the task, they believed, they wanted to create me in Sweden and then put me in a hole here, where I live
It was Sanna's idea to bring this to Sweden, not Hans, they did not succeed turning your mother into a prostitute, so this is what we have got for creation
A nice little surprise, which we would otherwise have blown away, is it so that we have allowed you to break out from what we consider being God here, for you to seeing what is behind all?
Instead of bringing out force through a small tunnel, it means that she is also home in the light of the Source
This corresponds to bringing Thea out of darkness, it is turning Thea around that hurts the most, no sleep, heart pain, pain to my right shoulder etc.
It was darkness of Thea making it, she does not realize she was the tool of darkness working against me to bring down the world
Thea keeps shooting at me, she cannot control her feelings, it is all about her misunderstood, hurt feelings and not to understand the big picture
Thea is carrying Ricky's child, which would be stillborn if not carried by you to light, I am told that Sanna & co. company bombarded Thea with messages going against me
Not having to dial up is not the only advantage, Thea was sad when hearing about Karen as the lady in your life, now she knows that she is part of this creation too, being part of Karen
It cost Inge her life to have the child of Thea live on, via your power and the gene given to you
I received “Starting all over again” by Hanne Boel, it was exactly the combination of Thea and Elijah that we needed to do this, now we are outside father, i.e. Jesus, thus the Source outside
The gene, mine, then it is time to wake up for good, this is why Take That comes to Tivoli on June 28, I feel Sanna, this is how we are bringing all of her to you because of Thea
I feel Janet Jackson and I am told that she also knows that we have now connected Thea and me and also that she is with Thea too, who is in contact with her “twin”, Michael Jackson
I am also your exit, the voice of Janet says here, which is instead of Michael Jackson as they eliminated in order to get to you, I am your spiritual mother now, not Thea via Michael Jackson
It is them looking in this darkness for you now, I feel Janet with Michael, now they control this via you and not via Thea on the other side
Now you have just been on a trip inside the helicopter again, I feel Janet with Michael working inside Thea, which is where the elite placed life
What about Michella, where they also kept creation on the other side, I am told about the life in life principle, thus Michella being one part of life, Thea another etc.
Thea is not as big as Camilla, but here they have parked the most important, Thea was their main weapon to kill you, yes, having difficulties to recognize and acknowledge you
This is because she was more busy with her own inner than to read and understand you, and being infatuated by Alfa
They placed the most heavy parts of you in her, not even knowing what it contained, to be explored later if she and they survived
We only send you to her again, not to kill you, but to bring out as much of her as you can, and it goes through her improved understanding and faith

You have brought out the darkest darkness in her, which is the strongest light on the other side, and you have made her understand that this is what you are doing, which she has agreed in doing
No, you don’t just do this, this was not meant to turn around, thus being impossible to make her understand, but it is built on increasing faith
Remember that this is where they would place Ricky, my father's widow, Kirsten's youngest son, but there was nothing in it, so we only allowed higher parts of myself here
This means that you are not even Karen here, this brought you all the way out of both new worlds, so that all is now part of me as the big father of all
You had to do an inhuman effort, which Thea did not shown an interest for, she was mostly interested about herself and her own wrong feelings
Still it is nothing that you have pulled out so far compared to what you will do when you will go on a new trip to Germany etc., which you still plan on doing after catching up on my scripts
It required one of your favourite rock bands to do this, OMD, and the very worst talk of your old nightmare ever to come through
It is really Thea that pulls all of this out of you, because it is really in you, they used Michella for their prime creation and brought the rest in Thea

24. APRIL 2024: THEA ER SPIRITUELT KONTROLLERET: ”MIN SØN JOHN ER IKKE ALFA, VI REDDER MENNESKEHEDEN MOD DE ONDE AI'S”, HUN UNDSKYLDER, ”JEG ER NOGLE GANGE FORVIRRET”

RESUME

Thea: Min søn John er ikke Alfa, ved du, hvem John er og hvad vi gør? Vi er her for at redde menneskeheden mod de onde ai's
Stig: Jeg ved godt at John er del af vores ny verden, og at Alfa tror, at han er noget, han ikke er. Dit barn er i sikkerhed i lyset hos mig.
Thea: Undskyld min rejse, der har været så meget, jeg ved ikke hvad det er jeg har været igennem med universet og alt, Og jeg er nogle gange meget forvirret, det må jeg indrømme
Stig: Det vigtigste er nu, at du selv kommer godt igennem og tror mig, når jeg siger, at du og dit barn er i sikkerhed og at alt bliver godt, det er kun et spørgsmål om tid. Tak for din selverkendelse.
Thea: Jeg har det ellers godt. Men har brug for en pause fra Facebook lige nu og pas bare på mig selv og mine børn her. Okay tak. Jeg vil også læse mere af din side.
Stig: Prøv om du kan fokusere på det gode, det positive og at gøre det, som er rigtigt og godt for dig og dine børn. Og læg dårlige tanker til side, jeg er med dig i ånden.
Thea: Der er så meget ondskab Stig. Jeg har brug for at lukke mig ned lige nu, så jeg kan genopbygge mig selv og min familie. Mine børn. At helbrede mig selv og min familie her
Stig: Du er elsket her "på den anden side i lyset", det er her, at alle er på vej hen, det er her, at vi åbner dit barn for alt nyt liv med uendelig lykke for alle. Vær stærk og tænk gode tanker.
Stig: Sebastians sang ”Du er ikke alene", brug den som symbol på, at jeg altid er med dig i ånden, min spirituelle mor, som arbejder i dig og som gradvist vil vise mere af hendes ægte selv for dig.
Thea: Mange tak. Skal lytte til den nu.
Stig: Det er noget af det smukkeste, som findes, som også gælder for det lys, som gradvist vil tændes i dig, husk det, gode tanker og det smukkeste lys i dig, og at være stærk □ □ □ □
Thea: De prøver at angribe mit indre igen. Jeg er så træt af dem. Jeg er ikke bange. De forsøger at få mig ned gennem frygt, jeg tror, de står bag, at børnene også blev taget fra mig som en advarsel
Thea: Jeg har hele tiden følt, at disse kræfter ligger bag, at børnene er blevet taget fra mig, men gudskelov har børnene det godt og har fået rigtig hyggelige familier. Nu helbreder jeg mig selv
Stig: Det er svært, når du bliver angrebet af mørk energi, men den bliver overtaget af lys energi og lykke, som også snart kommer til dig. Indtil da må du gøre dit bedste. Thea: Det skal jeg.

24. APRIL 2024 – FULD KORRESPONDANCE

Jeg gav Thea's billede (på hendes private Instagram) af hendes børn her mit ”like”, som jeg tror er årsagen til, at hun besluttede sig for at skrive til mig på WhatsApp et par timer senere (efter min ”alvorlige mail”, som måske kunne have fået hende til at blokere mig, men det synes som om, at vi er kommet gennem hendes tidligere måde at reagere negativt på).

Messenger:

Thea:
Hur är det Stig?

Stig:
Hej Thea, Tak det er godt her, jeg håber også, at du har det godt efter omstændighederne. Jeg har lige sendt mit nye skrift og min mail til dig, som jeg igen håber, at du VIRKELIG VIL LÆSE OG FORSTÅ. Take care □ □

WhatsApp:
24.04.2024 22.03 - Thea: Hej Stig.
24.04.2024 22.04 - Thea: Jag har fått ditt mail ska läsa igenom det mer. Det var långt. John ät inte Alfa
24.04.2024 22.04 - Thea: Min son John är inte Alfa
24.04.2024 22.04 - Thea: Vet du vem John är? Och vad vi gör?
24.04.2024 22.05 - Thea: Vi är här för att rädda mänskligheten
24.04.2024 22.05 - Thea: Mot de onda Ai's
24.04.2024 22.05 - Stig Dragholm: Hej Thea. Hvordan går det hos dig? Jeg ved godt at John er del af vores ny verden, og at Alfa tror, at han er noget, han ikke er. Dit barn er i sikkerhed i lyset hos mig.
24.04.2024 22.05 - Thea: Förlåt min resa har varit så mycket
24.04.2024 22.06 - Thea: Jag vet inte vad det är jag har gått igenom med universum och allt och alla som har kontaktat mig på Facebook under min resa
24.04.2024 22.06 - Thea: Det har varit så mycket
24.04.2024 22.07 - Thea: Och jag är ibland väldigt förvirrad måste jag erkänna
24.04.2024 22.08 - Stig Dragholm: Det vigtigste er nu, at du selv kommer godt igennem og tror mig, når jeg siger, at du og dit barn er i sikkerhed og at alt bliver godt, det er kun et spørgsmål om tid. Tak for din selverkendelse
24.04.2024 22.09 - Thea: Det är bra med mig annars. Men behöver en paus med Facebook just nu och bara ta hand om mig själv och mina barn här.
24.04.2024 22.10 - Thea: Okej tack. Jag ska läsa mer din sida också.
24.04.2024 22.10 - Stig Dragholm: Prøv om du kan fokusere på det gode, det positive og at gøre det, som er rigtigt og godt for dig og dine børn. Og læg dårlige tanker til side, jeg er med sig i ånden.
24.04.2024 22.10 - Thea: Det finns så mycket ondska Stig
24.04.2024 22.10 - Stig Dragholm: "med dig i ånden"
24.04.2024 22.11 - Thea: Jag behöver det stänga ner mig just nu så jag kan bygga upp mig själv och min familj. Mina barn
24.04.2024 22.12 - Stig Dragholm: Du er elsket her "på den anden side i lyset", det er her, at alle er på vej hen, det er her, at vi åbner dit barn for alt nyt liv med uendelig lykke for alle.
24.04.2024 22.12 - Stig Dragholm: Så det er lige nu, at du skal være stærk og tænke gode tanker.
24.04.2024 22.13 - Thea: Okej. Jag känner det också. Jag måste heala mig och min familj här
24.04.2024 22.15 - Stig Dragholm: Der findes en kendt dansk sang med Sebastian, som hedder 'Du er ikke alene", prøv at find den på YouTube og brug den som symbol på, at jeg altid er med dig i ånden, jeg føler min spirituelle mor her, som arbejder i dig og som gradvist vil vise mere af hendes ægte selv for dig.
24.04.2024 22.18 - Thea: Kan du skicka länken till den här?
24.04.2024 22.18 - Stig Dragholm: Ja, her er den □ □
https://youtu.be/WUZuuvnycUM?si=E5Cv2xlhOMS5uulT
24.04.2024 22.19 - Thea: Tack så jättemycket. Ska lyssna på den nu□ □ □
24.04.2024 22.20 - Stig Dragholm: Her er den live som nr. 2 sang ud af 2, det er noget af det smukkeste, som findes, som også gælder for det lys, som gradvist vil tændes i sig
https://youtu.be/7TjwP7m_I94?si=xAKuHiZneeBGxScS
24.04.2024 22.20 - Stig Dragholm: "tændes i dig"
24.04.2024 22.20 - Thea: Tack så jättemycket Stig🙏💗
24.04.2024 22.22 - Stig Dragholm: Husk det, gode tanker og det smukkeste lys i dig. Og at være stærk □ □ □ □
24.04.2024 22.26 - Thea: Ja de försöker attackera mitt inre igen. Jag är så trött på dem. Jag är inte rädd. De försöker få ner mig genom rädslor och jag tror de ligger bakom att barnen togs ifrån mig också som en varning

24.04.2024 22.26 - Thea: Har känt det hela tiden att dessa makter ligger bakom att barnen togs ifrån mig.
24.04.2024 22.27 - Thea: Men tack gud barnen mår bra och har fått jätte fina familjer. Och under tiden jag heala mig själv
24.04.2024 22.27 - Thea: Jag tar det som en healing för oss just nu
24.04.2024 22.28 - Thea: Även om det är annat bakom det
24.04.2024 22.28 - Stig Dragholm: Det er svært, når du bliver angrebet af mørk energi, men den bliver overtaget af lys energi og lykke, som også snart kommer til dig. Indtil da må du gøre dit bedste.
24.04.2024 22.28 - Thea: Det ska jag.
24.04.2024 22.29 - Stig Dragholm: □ □ □ □
24.04.2024 22.29 - Thea: 💗

<u>THEA ER ANGREBET AF STÆRKE, MØRKE KRÆFTER, SOM FÅR HENDE TIL AT TRO, AT LUCIFER ER GOD OG GUD ER OND, OG AT HUN SELV HAR REDDET SIN SØN, SOM ELITEN STJAL FRA HENDE!</u>

Nogle timer senere bragte Thea disse kommentarer til mit skrift, som jeg offentliggjorde den 23. april 2024, som hun dog senere slettede igen, hun fortrød og var nok ikke sikker på, hvordan jeg ville reagere.

January 2024 - IV: The elite stole my energy and placed with Thea, she opens to my higher self, the eternal fire, I brought out the black stone in her, lifting the New World of my mother up on the same high level as the New World of Karen

Theas kommentarer, som hun altså senere slettede igen:

Det er tydeligt, at hun er påvirket af videoer på sociale medier, som påstår, at Lucifer ikke er ond og at Gud er Satan, stærkest af Morgue, som hun følger, f.eks. her, her og her, som jeg tidligere har

givet mine kommentarer til uden, at han har lyttet til mig. Det er en del af ”populær kulturen”, som hjernevasker hende, som hun bliver forvirret af, hun er et let offer, og det gør det næsten umuligt for mig, at få hende til at forstå, at ”mørke/Lucifer er ond, lys/Gud er god”. Og hun tror altså, at hun har reddet sin søn, ja, det er stadig stærke, mørke kræfter, som arbejder i hende, som gør, at hun ofte er blind og døv overfor mig, og i andre situationer, når mørket ikke er så stærkt, kan hun bedre forstå mig. Dette er pr. definition ”sindssyge”, hun ”kan ikke” forstå virkelighedens verden, når mørket overtager hende.

28. APRIL 2024: THEA INTEGRERERE KAREN I MIG, HENDES SANDE MISSION VAR AT ÅBNE OP TIL DEN ANDEN SIDE I MIG, HUN BRAGTE LIV I SIKKERHED I MIT LYS, SOM FAR TIL HENDES BØRN

Dette er resumé af mit skrift:
February 2024 - I: The end of the judgment: The world took out all resources to bring the birth of me as God, switching on all light, entering a world without darkness as "nothing", the Exodus, bringing endless energy of the Source

KORT RESUMÉ

Thea integrated Karen in you via her love to you, we have started turning around your mother to you, pulling Vivian in over you, making the first change over to your side of light as Thea opened
Thea's true mission was to open up to the other side in you, which the Jesus gene in you has opened up to, she decided to bring life inside your light in safety, as father of her children
It was all based on her really liking you, she gave life to you directly, so she did not have to go back to Ole, who found you originally, we will always use this entrance, the world brought her to me
Thea was meant to be Hans' last bulwark, she "could not" understand, being brainwashed by the other side, which should make it impossible for her to turn around and follow you to the light side
Elijah, thus myself, is deeper down in her, they, Hans & co., deliberately sent me through the worst darkness of her, to come out through her on the other side, she could also not hold me down
I do this together with her, I feel Michael Jackson in me, "her twin", this was meant to pull you down into her darkness, but you decided to reject, pulling her up from this worst darkness
This brings forward an even deeper part of me, well done, Stig, I am all right here as Michael says with his characteristic smile, I am shown the one eye of all, I am then shown Michael Jackson's eye
They transferred from Karen to Thea, you have turned around part of Karen via Thea that was never meant to become creation, it is really ours and Karen's child that Thea is carrying
We are still bringing in force for all of this, we are opening to a much bigger part of you, this is what love and faith of Thea means, it has never been as pure inside of here, all is one giant maze

RESUMÉ

Thea had a strong influence on the last part here, I am disappointed with her poor attitude, she "cannot" read and understand me, but believes in herself, which is darkness working in her
They knew they had to bring the birth of you, when you published your Madonna script, they packed billions of tons of energy into one tiny atom of you, turning around to the other side
Thea threw ice in buckets into you before doing this, but only because she in a bright moment decided to listen to and understand you, loving you, seeing who you truly are, being part of Karen
Thea's task was to integrate Karen in you via her love to you, this was the reason why we contacted her again, she made sure that Karen loves you more and is closer to you, when we will start up
We have started turning around your mother to you, this is essentially Vivian we are pulling in over you, we made the first change over to your side of light as Thea opened
This was our true mission with Thea, to open up to the other side in you, this is what we are now finally filling up in you, this is what the Jesus gene in you has opened up to
This was when we brought in Thea to help you do this, this was the condition to do before receiving the gene from Elly and Aage via Preben in Høng, at Inge's funeral
This is where Thea decided to bring life, her child, which we have made her believe, to bring it inside your light in safety, she chose you as father of her children, making everything go right
It followed the laws of attraction, it was all based on her really liking you, she gave life to you directly, so she did not have to go back to Ole, who found you originally, bringing all this way
This means much, we will always use this entrance, this would be the most difficult road to create, it was really the world bringing her to me as they first could when the world had united on you

Thea was asked to play a game with me, we are now making all no name, which is the same as turning all around to you, this is as result of Thea, it is first now that we create Karen in you
Thea was meant to be Hans' last bulwark, ending up close to you, but she has decided to come out through to the other side of light too, following you all the way home
Her poor attitude should let her sail her own sea, you have no idea what you are doing at the moment, opening up to her, where the natural reaction would be to leave her and forget about her
She is born like this, she “could not” understand, being brainwashed by the other side, which should make it impossible for her to turn around and want to follow you to the light side
Elijah, thus myself, is deeper down in her, they, Hans & co., deliberately sent me through the worst darkness of her, to come out through her on the other side, she could also not hold me down
I watched the new documentary of “We are the world”, Michael Jackson was truly completely unique, which I feel as a link to Thea, “her twin”, I do this together with her, I feel Michael in me
This was meant to make you give up, to pull you down into her darkness, which you felt strongly, but decided to reject, going on, you are the frog kissing her, pulling her up from this worst darkness
This brings forward an even deeper part of me, combined with a great portion of love as Thea found for you, realizing what you stood for and not all of the nonsense they had put into her mind
Well done, Stig, the voice of Michael Jackson says here, I am all right here as he says with his characteristic smile, I was shown the one eye of all, I was then shown Michael Jackson's eye
They transferred from Karen to Thea, you have turned around part of Karen via Thea that was never meant to become creation, it is really ours and Karen’s child that Thea is carrying
This was meant to be still born because of her wrong faith, attitude and decisions, we have not closed anything, we are still bringing in force for all of this, I am bidding myself welcome
We are bringing even more forward even though there is nothing, which is the only way bringing me forward, it was a condition to bring over Thea since Inge's funeral, to write about and publish it
This is what love and faith of Thea means, it has never been as pure inside of here, all is one giant maze, I am breaking the line with my chest, the line from minus to plus, stopping the game
It is Sanna that you are bringing out, she was covering for Karen, wanting to be all herself, she believed she was protecting all, but she was the opposite, now all of this is mine, this fragile child

28. APRIL 2024: THEA: ”DET ER VORES OG KARENS BARN, SOM THEA BÆRER”, HVILKET BARN? STIG: FORSTÅ POSITIVT, VI HAR REDDET DIT BARN, DU ER DEL AF KAREN, EN DEL AF MODEREN

RESUME

Thea: ”They transferred from Karen to Thea, you have turned around part of Karen via Thea that was never meant to become creation, it is really ours and Karen's child that Thea is carrying”.
Thea: What is this? Whos child Stig? Jeg er så forvirret over alt. I alt. Jeg må finde mig selv igen. Jeg elsker mine børn i alt. Om det er åndelige eller mine fysiske børn.
Stig: Din udfordring er, at forstå positivt og ikke misforstå negativt, som du ofte gør. Jeg skriver ALTID positivt og godt, og ALDRIG negativt og dårligt, sådan er jeg som lys hele vejen igennem
Stig: Hvis du forstår mig forkert og negativt, er det således ikke på grund af mig men på grund af din egen attitude og mørket, som arbejder i dig.
Stig: Mit nye skrift er uendeligt positivt, som jeg kunne ikke forestille mig, at nogen kunne misforstå negativt. Mørkets får dig til at tro, at Lucifer er god og at Gud er ond, det er omvendt.
Stig: Mange “spirituelle” i denne omvendte verden tror, at mørket er godt, men det er det altså ikke, livet kan kun overleve i lys, du bliver forvirret af mørke kræfter, som du møder på internettet
Stig: Vi har ført dit barn fra mørke til lys og reddet alt liv, som som ville være gået under i mørket, du er en del af Karen, en del af moderen for vores Ny Verden i lys, som baseres på dit barn
Thea: Ja, måske har jeg tolket det forkert? Det lyder som om du og Karen tog min baby. At jeg bar dit barn? Fik jeg det forkert?
Stig: Du er del af livets mor, som aldrig var beregnet at blive til liv, kun at hjælpe med til at bringe liv, vi har reddet dit barn og ført det over til lyset, som bliver del af vores ny verden
Stig: Du er en del af livets mor, en del af Karen, som er al skabelse i vores ny verden, og det smukkeste lys. Dette er en uendelig positiv begivenhed for dig, dit barn og alt liv
Thea: Kan du forklare, hvad du mener med: Du er en del af livets moder, der aldrig var ment til at komme til live, kun for at være med til at skabe liv.
Thea: Jeg vil ikke gå tabt. Men du har ret, mange negative mennesker angriber mig gennem sociale medier. Jeg føler mig meget fortabt og revet. Jeg prøver at modstå det negative
Stig: Alt liv kommer fra mørket, som er ført over til lys. Vi er lykkes med at bringe en langt større del af mørkets energi over som nyt lys i lyset. Du går ikke tabt, tværtimod redder vi dig og dit barn.
Stig: Hold fast i det gode og det smukkeste ny liv, som kommer. Vi er snart igennem dette værste mørke. Der er intet at være bange for, men masser at glæde sig til □ □

28. APRIL 2024 – FULD KORRESPONDANCE

Thea:
Hej Stig hur är det?

(Fra mit skrift):
They transferred from Karen to Thea, you have turned around part of Karen via Thea that was never meant to become creation, it is really ours and Karen's child that Thea is carrying

What is this?
Whos child Stig?

Thea:

Skriver på whatsapp

Negativa energy vill jag bli av med.
Vi skriver på whatsapp
Jag är så förvirrad i allt
I allt. Jag måste hitta mig själv igen
Jag älskar mina barn i allt.
Oavsett om det är andliga eller mina fysiska barn

Stig:

Hej Thea,

Din udfordring er, at forstå positivt og ikke misforstå negativt, som du ofte gør. Jeg skriver ALTID positivt og godt, og ALDRIG negativt og dårligt, sådan er jeg som lys hele vejen igennem. Hvis du forstår mig forkert og negativt, er det således ikke på grund af mig men på grund af din egen attitude og mørket, som arbejder i dig.

Således gælder det også for mit nye skrift, som er uendeligt positivt og som jeg ikke kunne forestille mig, at nogen kunne misforstå negativt.

Det er mørkets negative kraft i dig, som får dig til at tro, at Lucifer er god og at Gud er ond, hvor det er omvendt. Lucifer og mørke er negativ og dermed ond kraft, hvor Gud er positiv og dermed god kraft.

Verden er etableret som en omvendt verden i mørke med opgaven at skabe liv ved at søge over i lyset. Det betyder, at mange "spirituelle" i denne verden automatisk tror, at mørket er godt, men det er det altså ikke. Livet kan kun overleve I lys, kan du huske, at jeg har forklaret dette for dig flere gange før, men du bliver forvirret af mørke kræfter, som du møder på internettet og den mørke kraft i dig, som bekræfter dig i dine misforståelser, så du tror, at de er sande.

Det er heller ikke rigtigt, at du selv har reddet dit barn, det er mørket, som bekræfter dig i din misforståelse. Vi har ført dit barn fra mørke til lys og reddet alt liv i dig og dit barn, som overlever I lyset, som ville være gået under i mørket. Du er en del af Karen, en del af moderen for vores Ny Verden i lys, som baseres på dit barn.

NB: Jeg tager til familie fødselsdag nu og kommer først hjem i eftermiddag.

Venlig hilsen
Stig

Whatsapp:

28.04.2024 03.32 - Thea: Hej Stig
28.04.2024 03.32 - Thea: Är du vaken?
28.04.2024 06.00 - Thea: They transferred from Karen to Thea, you have
turned around part of Karen via Thea that was
never meant to become creation, it is really ours
and Karen's child that Thea is carrying
28.04.2024 06.00 - Thea: Vad menar du här Stig?
(Stig: Se mit svar via Messenger ovenfor)
28.04.2024 19.31 - Thea: Hej Stig. Hur är det? Ja jag kanske tolkade det fel? Det låter som du och Karen tog mitt barn. Att jag borde eran barn? Förstod jag fel?

28.04.2024 19.31 - Thea: Att jag borde ert barn. Menar jag
28.04.2024 19.32 - Thea: Bar ert barn. Förlåt min ordlista på telefonen är knas
28.04.2024 19.47 - Stig Dragholm: Du er del af livets mor, som aldrig var beregnet at blive til liv, kun at hjælpe med til at bringe liv. Vi har nu reddet dit barn og ført den mørkeste energi fra dette i dig over til lyset, som bliver del af vores ny verden. Du er en del af livets mor, en del af Karen, som er al skabelse i vores ny verden, og det smukkeste lys. Dette er en uendelig positiv begivenhed for dig, dit barn og alt liv. Håber, at alt er godt hos dig
28.04.2024 20.04 - Thea: Kan du förklara vad du menar med:
Du är en del av livets moder som aldrig var tänkt att komma till liv, bara för att hjälpa till att skapa liv.
28.04.2024 20.04 - Thea: Det är rätt mycket just nu. De verkligen drar i mitt spiritual
28.04.2024 20.05 - Thea: Som om vad ska jag välja
28.04.2024 20.05 - Thea: Jag vill inte gå förlorad.
28.04.2024 20.06 - Thea: Men du har rätt mycket negativa attackerar mig genom sociala medier. Jag känner mig väldigt vilsen och splittrad just nu I allt
28.04.2024 20.07 - Thea: Och genom mitt energi fält
28.04.2024 20.07 - Thea: Jag försöker att stå emot det negativa
28.04.2024 20.07 - Stig Dragholm: Alt liv kommer fra mørket, som er ført over til lys. Vi er lykkes med at bringe en langt større del af mørkets energi over som nyt lys i lyset. Du går ikke tabt, tværtimod redder vi dig og dit barn. Hold fast i det gode og det smukkeste ny liv, som kommer. Vi er snart igennem dette værste mørke. Der er intet at være bange for, men masser at glæde sig til
□ □

28. - 29. APRIL 2024: JEG BESØGER OSLO OG STOCKHOLM I JUNI OG VIL MØDE THEA I ÖREBRO DEN 10. JUNI. THEA: ”VI SKAL SNAKKE OM JOHN, VI HAR MEGET AT SNAKKE OM”

RESUME

Thea: Hvem arbejder inde i mig med mine energier Stig? Stig: Jeg er kun blevet fortalt om Michael og Janet, og min spirituelle mor. Oplever du selv andre? Thea: Hvad gør I?
Stig: Det er ikke al information, som jeg bliver givet som Stig, men jeg bliver her fortalt, at vi forbereder dig for vores ny verden. Jeg vil se Janet Jackson live i Berlin, hvis det ikke er for dyrt.
Thea: Hun er mig vældigt nær. Stig: Ja, det er jeg blevet fortalt. Jeg kommer til Oslo og Stockholm i juni, jeg skal se Benny Andersens Orkester i Stockholm, og kan besøge dig for en kop kaffe
Thea: Ja, måske kan vi mødes, hvis du kommer til Sverige. Stig: Jeg tænker, at jeg vil tage fra Oslo over Örebro til Stockholm, og jeg kan være hos dig den 10. juni om eftermiddagen.
Thea: Hvor meget tid har vi? Stig: Jeg kan komme med bussen kl. 12.45 og køre igen enten kl 16.30 eller 18.30. Thea: Ok. jeg har ikke været ude i årevis, så jeg ved det ikke rigtigt. Skal tænke lidt.
Stig: Du skal bare tænke på, at vi tager en hyggelig kop kaffe sammen i byen. Thea: Ja, vi tager det, som det kommer. Vi skal snakke lidt om John, bedre når vi mødes, Vi har meget at snakke om
Stig: Vi får os en god snak sammen □ □Stig: Vi aftaler nærmere om, hvor vi mødes, når vi kommer tættere på dagen.

FULD KORRESPONDANCE:

29.04.2024 19.26 - Thea: Vilka håller på inom mig med mina energier Stig?
29.04.2024 19.28 - Stig Dragholm: Jeg er kun blevet fortalt om Michael og Janet, og min spirituelle mor. Oplever du selv andre?
29.04.2024 19.28 - Thea: Vad gör ni?
29.04.2024 19.29 - Stig Dragholm: Det er ikke al information, som jeg bliver givet som Stig, men jeg bliver her fortalt, at vi forbereder dig for vores ny verden.
29.04.2024 19.31 - Stig Dragholm: Har du set, at Janet giver koncerter i Europa senere i år? Jeg vil se om jeg kan få en billet i Berlin, hvis det ikke er for dyrt.
29.04.2024 19.32 - Thea: Ja jag skulle också vilja gå på henne sa det precis till min dotter men vet jag har råd. Men hin är mig väldigt nära
29.04.2024 19.34 - Stig Dragholm: Ja, det er jeg blevet fortalt. Jeg kommer til Oslo og Stockholm i juni, jeg skal se Benny Andersens Orkester i Stockholm den 11. Juni, og kan besøge dig på vej hjem, hvis du vil. Vi kan f.eks. få en kop kaffe på en cafe og besøge din kirke.
30.04.2024 16.13 - Thea: Hej Stig. Ja vi kanske kan ses om du kommer till Sverige.
30.04.2024 16.16 - Stig Dragholm: Jeg tænker, at jeg vil tage fra Oslo over Örebro til Stockholm, og jeg kan være hos dig den 10. juni om eftermiddagen. Hvis det passer dig, vil jeg købe billetter nu.
30.04.2024 16.17 - Thea: Okej. Men jag kommer nog inte förstå danska □ □ □ □ □
30.04.2024 16.17 - Thea: Det kommer bli intressant
30.04.2024 16.17 - Thea: Haha
30.04.2024 16.17 - Stig Dragholm: Men jeg forstår svensk, og taler langsomt
30.04.2024 16.21 - Thea: Det var ju tur □ □
30.04.2024 16.27 - Stig Dragholm: Jeg taler helst dansk/svensk, men hvis det er helt umuligt for dig at forstå mig, kan vi også tale engelsk, men det plejer ikke at være nødvendigt. Jeg plejer at tale dansk i Stockholm.
30.04.2024 16.27 - Thea: Vi får se hur vi ska prata
30.04.2024 16.28 - Thea: Svenska engelska
30.04.2024 16.28 - Thea: Med danska
30.04.2024 16.28 - Stig Dragholm: Måske du vil overveje, om vi skal mødes på en cafe, og måske se din kirke, eller om du har andre forslag.

30.04.2024 16.30 - Thea: Hur lång tid har vi på oss?
30.04.2024 16.33 - Stig Dragholm: Jeg kan komme med bussen kl. 12.45 og køre igen enten kl. 16.30 eller 18.30.
30.04.2024 16.34 - Thea: Ok. Ja du jag har inte varit ute på flera år så jag vet inte riktigt. Måste fundera lite. Har vara gjort allt praktiskt som behövs i vardagen
30.04.2024 16.36 - Stig Dragholm: Ok, jeg køber billetter i dag eller i morgen. Men du skal bare tænke på, at vi tager en hyggelig kop kaffe sammen i byen.
30.04.2024 16.36 - Thea: Ja vi får det som det kommer □ □ □
30.04.2024 16.37 - Stig Dragholm:
30.04.2024 16.38 - Thea: Vi behöver prata en del om John.
30.04.2024 16.38 - Thea: Kanske bättre när vi ses
30.04.2024 16.38 - Stig Dragholm: Vi får os en god snak sammen □ □
30.04.2024 16.39 - Thea: Yes. Vi har nog en del att prata om
30.04.2024 16.40 - Stig Dragholm: Vi aftaler nærmere om, hvor vi mødes, når vi kommer tættere på dagen.

2. MAJ 2024: HANS ARBEJDER SOM MØRKE I THEA, DE BRUGER HENDE TIL AT OVERVÅGE MIG, HUN HAR IKKE REN SAMVITIGHED, HUN ER DET VÆRSTE MØRKE, DE HAR SENDT MIG IGENNEM

Dette er resumé af mit skrift:

February 16 to 29: We placed the entity, God self, in Søren Pind until I returned home, reclaiming it, the key belonged to Putin, bringing world power, I bring myself and creation inside all cells, we transfer the light from Grethe to me, to start all up

RESUMÉ

I keep on being given cough and coffee in the wrong throat because of Thea convulsively holding on to "my child", also today, I am told that it is Hans making her, working as darkness in her
Thea uses far too much time on all trivia on Facebook, she shares much on her profiles, she is emptied from energy by social media, being unable to control negative energy, closing her in
They also use Thea to monitor you, she does not have a clear conscience, Thea loves Lucifer, which is given to her strongly by forces of darkness, making it almost impossible to bring her over
She cannot read and understand herself, the only way to bring her over is via our chats, which she could read from my website, instead she is pulling out more energy as I don't have
They made her believe that Lucifer is only love, which she could not see through, she is the worst darkness herself as man has sent me through, without realizing it herself
Is this her love to Jesus as she is about to transfer to you? As all sent by darkness, she has the purpose to bring you down, she is the only part remaining of Karen that has not turned around

9. MAJ 2024: THEA ER IKKE ÆGTE, MEN FALSK SKABELSE, SOM VI BRINGER I LIVE, DET VÆRSTE MØRKE OG DEN STÆRKESTE KONCENTRATION AF MIG, JEG HAR NU BRAGT ALT I HENDE UD

Dette er resumé af mit skrift:

March 1 to 8: Søren Pape Poulsen, chairman of the Conservative Party, has died, transferring his power to me, bringing out God in me, opening up to the tunnel behind, removing all darkness, bringing me control of the Source

KORT RESUMÉ

Thea is the absolute zero point, bringing you closer to death than any, having Muslim poison inside her, she was the one killing Grethe, the light in you, she is darkness of Japan going deeper in you
Now the star is home at the Source, the one fuelling this universe with energy and life, now you are made in Sweden via Thea, bringing the latest version of you, connected to your higher self
You inherited the power as we were willing to terminate creation for, to bring back, you as Jesus with all life, this is the force as Thea has, she was the monster herself, trapped by darkness
Thea was told to play the game to bring you her light, she was decisive for how much we brought, we found the very best in her at the end, she could have hurt me the most, to bring this out
We brought Thea out of the worst darkness, she goes deeper into darkness, you bringing her out, they designed a road through her darkness, she can feel you are honest and sincere, she trusts you
Thea is not true creation, but fake creation as they tried to make, with stolen energy from me, we bring their reserve creation alive, bringing out what was meant to return as no life to the Source
Thea was meant to tap you too, energy as Jack stole from you, meant to be wasted, not meant to become anything, the toughest tar of all, which also contains the strongest concentration of me
What we used as the start up of all, this is right before you become God through her as the last, she feels that this is you as she is in contact with, but we kept her as darkness, not meant to live
Facebook had a global outage, which was darkness of Thea trying to destroy me the other way, I was told, we slowly pull this over to my side with her resisting all the way, converting it to light
This is the worst energy of Lucifer as Hans and them saved in Thea, trying to protect “her child”, not opening up, which is what Lucifer makes her do, you have now brought all of her out
This was to turn around the last of her to you, bringing the last part of your mother, breaking down her wall, the gift of your mother is the deepest part of me as the father, as Thea has no idea about
Do they have a button in Thea, breaking her down, thus handing over all of her to you, yes, but only if you play the game publishing all of your correspondence, for her to see it, not hiding it
We are coming to the end of the hole as they had dug for me with Thea, all life is Sanna, it comes with an expensive price, it is really you, Hans asked Thea to ask you questions to bring you through
Prince brings all force to me, the key was in Thea to bring all of this out, it leads directly into the dark room of Sanna and Hans & co., living in an abundance of energy, not to share with the mob

RESUMÉ

Thea is the absolute zero point, bringing you closer to death than any, still having Muslim poison inside her, supposed to overtake me, they are excited to see how much you can get out of her
She was the one killing Grethe, the light in you, when she acted irresponsible, she is darkness of Japan going deeper in you, we are bringing all down into an even smaller box
They (who controlled the Source) also brought me to Malmö (1994-96), this connection to Thea, Thea coming over to me removed their last power, she realized she was a fool, abused by darkness
Now the star is home at the Source, the one fuelling this universe with energy and life, now you are made in Sweden via Thea, bringing the latest version of you, connected to your higher self
This is the force as Thea has, she was the monster herself, trapped by darkness, it was your fight

against overwhelming darkness that did not want to follow you, but to steal and kill you
Is it also a factor that she has fallen in love with you, in Jesus, i.e. Lucifer, which is you here, i.e. the light in darkness, you were both Jesus in darkness with the world and the light from the Source
Thea was told to play the game to bring you her light, but still surviving, completely magical, we have now filled all life up with all of this extra force, we have uploaded this energy in your mother
Thea was decisive for how much we brought, you are many thousand times extra worth after this stunt, I can only come out here as the father when life asks me to, and they do
We found the very best in Thea at the end, who had not forgotten about you, taking you to her heart, they brought her to me, she was the one, who could hurt me the most, to bring this out
We brought Thea out of the worst darkness, she is sad about you and Karen together, not her, she goes deeper into darkness, you bringing her out, i.e. more documents, the result of understanding
They designed a road through darkness of Thea, she can feel you are honest and sincere, she trusts you, she is not true creation, but fake creation as they tried to make, with stolen energy from me
We are bringing their reserve creation alive, not really my true creation, which is made possible via her growing faith in me, thus bringing this out what was meant to return as no life to the Source
Thea is fake right from the beginning, meant to tap you too, she is the opposite weight of your real mother, energy as Jack stole from you, meant to be wasted, not meant to become anything
This is the worst scum of this world, the toughest tar of all, in her, also what contains the strongest concentration of me, what we used as the start up of all, i.e. Thea, never meant to be released
This is right before you become God through her as the last, she feels that this is you as she is in contact with, but we kept her as darkness, not meant to live
I was very surprised when seeing that I had been logged out from Facebook, being unable to log back in, which gave me cold sweat, I was told that it was because of darkness Thea
I thought that I have been put in the corner, this is because it is wrong creation of Thea as they try setting up via me, which I however convert to light, this is what causes the problems, I am told
I heard on the news that this is a global outage, darkness of Thea trying to destroy me the other way, we slowly pull this over to my side with her resisting all the way, having her reservations
This is the worst energy of Lucifer as Hans and them saved in Thea, after 1½ hours, I could log on to Facebook again, I truly had cold sweat because of the importance of Facebook to me
I am shown thin slices of an apple, exchanging the seeds there, Apple Computer received a fine by the EU of €1.8 billion over their protectionism, trying to keep out others from “their platform”
This is about Thea, trying to protect “her child”, not opening up, which is what Lucifer makes her do, you have now brought all of her out, this is how much she trusts you
This Facebook shock to the world was to turn around the last of her to you, we now have two birds on the green, bringing the last part of your mother, breaking down Thea's wall
The gift of your mother is the deepest part of me as the father, what Thea has no idea about, you have decided to play with open cards, also publishing Thea's and my correspondence
Do they have a button in Thea, breaking her down, thus handing over all of her to you, yes, but only if you play the game publishing all, for her to see it, doing it right, not hiding it from her
We are coming to the end of the hole as they had dug for me with Thea, all life is Sanna, it comes with an expensive price, it is really you, Hans asked Thea to ask you questions to bring you through
Prince told people that he would perform a miracle, when he was not here anymore, it is him bringing all force to me, together with Thea, the key was in Thea to bring all of this out
Thea is not at all what who you think, she is the absolute zero point, she is the one bringing you closer to death than anyone, still having the Muslim poison inside her
I feel Hans, she was the one supposed to overtake me, they are excited to see how much you can get out of her
She was the one killing Grethe, the light in you, when she could not do the small things you asked her to do, when she acted completely wrong and irresponsible

10. MAJ 2024: THEA: ”MIN SORTE PYRAMIDE ER HVID”, ”JEG TROR, VI ER LYS, IKKE MØRKE”. STIG: VI HAR OVERFØRT DIT BARN MED GUDS STÆRKESTE ENERGI TIL NYT LIV I LYSET

RESUMÉ

Thea: Jeg tror på min pyramide, den sorte pyramide er hvid. Det er sort, men hvidt, så hvad betyder det? Hvorfor har jeg tegnet en sort, når den er rigtig hvid? Jeg tror, vi er lys, ikke mørke.
Stig: Vi kommer fra mørke og bliver til uendeligt liv i lyset, vi har overført dit barn, og dermed den stærkeste koncentration af Guds energi selv, til nyt liv i lyset, fordi du åbnede dit hjerte for mig.
Stig: Vi er nu på vej ind i afslutningen af skabelsen af alt nyt liv og vores ny verden, som du kan læse om fra mine kommende skrifter. Der er ikke så lang tid igen, måske et år, jeg ved det ikke selv.
Thea: Jeg laver meget jording og healing. Har travlt med energiangreb, som jeg skal kæmpe imod. Jeg har gjort meget forkert, og jeg prøver at finde mig selv i alt. Jeg er ikke ond eller mørke.
Thea: Jeg føler også, at der snart vil ske noget. Hvad sker der med mig i alt? Mange mennesker har ikke lyst til at slutte sig til mig, føler jeg. Hvorfor? Så meget vrede mod mig. I energi.
Stig: Du har været overtaget af mørk energi, som har fået dig til at tro og gøre forkert, men vi er ved at løsne for denne mørke energi, så du kan vise dit ægte og gode selv endnu stærkere til alle.
Stig: Du er naturligvis også reddet og del af vores ny liv og verden, som du har bragt meget til, det er faderens liv, ikke moderens, som du har givet liv til, som vil komme til alle i vores ny verden. Der er ingen grund til uro, alt bliver godt, det starter nu med langsomt at gå den rigtige vej.
Thea: Jeg er ikke Lucifer eller Satan, men de prøver at tænde mig, selvom jeg ser med kærlighed til ham. Stig: Det er kun illusioner, som gives til dig nu, Thea, som du kan afvise. Ingen grund til uro.
Thea: Ok, men de fører åndelig krig mod mig hele tiden. Stig: Ja, det er stadig hårdt, det er en del af spillet for at bringe alt ud af os, det bliver langsomt bedre.
Thea: Ok, jeg forstår det ikke selv, de forsøger at få mig ned på en lav frekvens med frygt og angst.
Stig: Vær stærk, gør altid rigtigt, giv aldrig op, det gør jeg selv hvert eneste sekund og har gjort i 20 år, det er den eneste vej ud af denne mørke energi, som vi nu næsten er ude af.
Thea: Ja, jeg er stærk, derfor er alle energier på mig, der prøver at bringe min frekvens ned
Thea: Og frygtløs. Stig: Sådan. Thea: Yes. Haha. Har været så meget.

10. MAJ 2024 - FULD KORRESPONDANCE

Jeg sender mine nye skrifter til Thea for at være sikker på, at hun ser dem og måske også læser lidt i dem, formentligt er hendes interesse størst omkring det, jeg skriver om hende.

Stig:
Hej Thea, Her er mit nye skrift fra i går, hvor du er omtalt en del. Husk, at alt liv kommer fra mørke, som vi fører over til lys og overlevelse, som var nu færdiggjort her i marts i år

Stig:
Som altså vil sige, at på dette tidspunkt har jeg reddet dit barn, som du godt tror på, ikke? Jeg har ikke set dig på Facebook i noget tid, kun på Instagram. Jeg håber, at du kommer godt igennem?

Thea:
Eliten är på mig jag har massor emot mig från dem. I verkligheten. Jag hör av mig när jag mår bättre. Kan du skicka mig länken till din skrift?

Stig:
Her er linket til mit skrift på Facebook – pas godt på dig selv, vi er snart helt hjemme:
https://www.facebook.com/stig.dragholm/posts/pfbid026B8q2TMnPuHq8kLQkvLKBJrEJD7HD49Hn2HZcH8zsH3NdhXFjKDzDyi8FMp1RL3Sl

Lidt senere på WhatsApp:

10.05.2024 20.19 - Thea: Hej Stig
10.05.2024 20.19 - Thea: Jag tror på min pyramid
10.05.2024 20.19 - Thea: Alltså den svarta pyramiden är vit
10.05.2024 20.19 - Thea: Ingen får ta det jag är ok?
10.05.2024 20.20 - Thea: De är på mig
10.05.2024 20.20 - Thea: Hur är det med dig?
10.05.2024 20.21 - Thea: Den är svart men vit så vad har det för betydelse?
10.05.2024 20.21 - Thea: Varför har jag dragit på en svart när är igentligen vit?
10.05.2024 20.23 - Thea: Det är bra med mig. Nu tror jag jag låter lite snurrig. Men har haft en del de sista dagarna och så.
10.05.2024 20.23 - Thea: Jag tror vi är ljus ha inte mörker
10.05.2024 20.23 - Thea: Ljus ja inte mörker
10.05.2024 20.23 - Thea: Det var en illusion
10.05.2024 20.35 - Stig Dragholm: Hej Thea, tak for din besked og at komme op til overfladen igen. Svaret på dit spørgsmål om lys og mørke er, at vi kommer fra mørke og bliver til uendeligt liv i lyset, og at vi har overført dit barn, og dermed den stærkeste koncentration af Guds energi selv, til nyt liv i lyset, som ikke var ment at ske, som er helt sensationelt og kun er sket, fordi du valgte at åbne dit hjerte for mig. Det er også hårdt her, den sidste uge har været så hård med lidelser, at jeg har været tæt på at give op, men det har jeg besluttet mig for, at jeg aldrig gør, så det gør jeg ikke. Vi er nu på vej ind i afslutningen af skabelsen af alt nyt liv og vores ny verden, som du kan læse om fra mine kommende skrifter. Der er ikke så lang tid igen, måske et år, jeg ved det ikke selv. Er du startet med motion, god kost m.v., som nok vil virke godt for dig?
10.05.2024 20.37 - Thea: Jag håller på jätte mycket med jordning och healing. Är upptagen med energi attacker som jag måste kämpa emot sen mina barn här. Jag vet att jag har gjort mycket fel och försöker hitta mig själv i allt. Jag är inte ond eller mörker. Jag bara tänker varför hamnade jag som jag gjorde i allt? Det är mycket Stig
10.05.2024 20.40 - Thea: Jag känner det också att något kommer ske. Snart ja
10.05.2024 20.41 - Thea: Vad sker med mig i allt? Många vill inte ha med mig känner jag
10.05.2024 20.41 - Thea: Varför?
10.05.2024 20.42 - Thea: Så mycket ilska mot mig
10.05.2024 20.42 - Thea: I energi
10.05.2024 20.45 - Stig Dragholm: Du har været overtaget af mørk energi, som har fået dig til at tro og gøre forkert, men vi er ved at løsne for denne mørke energi, så du kan vise dit ægte og gode selv endnu stærkere til alle. Du er naturligvis også reddet og del af vores ny liv og verden, som du har bragt meget til, faktisk er det faderens liv, ikke moderens, som du har givet liv til, som vil komme til alle i vores ny verden, en enestående bedrift. Du kan læse mere om dette i et kommende skrift. Der er ingen grund til uro, alt bliver godt, det starter nu med langsomt at gå den rigtige vej.
10.05.2024 20.46 - Thea: Jag är inte lucifer eller Satan men de försöker sätta på mig även om jag ser med kärlek för honom. Är det därför?
10.05.2024 20.47 - Stig Dragholm: Det er kun illusioner, som gives til dig nu, Thea, som du kan afvise. Ingen grund til uro.
10.05.2024 20.47 - Thea: Ok men de gör andliga krig mot mig hela tiden
10.05.2024 20.48 - Stig Dragholm: Ja, det er stadig hårdt, det er en del af spillet for at bringe alt ud af os, det bliver langsomt bedre.
10.05.2024 20.48 - Thea: Ok jag fattar inte själv men de försöker få ner mig i låg frekvens med rädsla ångest med mera.
10.05.2024 20.50 - Stig Dragholm: Vær stærk, gør altid rigtigt, giv aldrig op, det gør jeg selv hvert

eneste sekund og har gjort i 20 år, det er den eneste vej ud af denne mørke energi, som vi nu næsten er ude af.
10.05.2024 20.51 - Thea: Ja jag är stark därför är alla energier på mig och försöker få ner min frekvens
10.05.2024 20.51 - Thea: Och orädd
10.05.2024 20.52 - Stig Dragholm: Sådan
10.05.2024 20.52 - Thea: Yes
10.05.2024 20.52 - Thea: Haha
10.05.2024 20.52 - Thea: Har varit så mycket

11. - 13. MAJ 2024: THEA UNDSKYLDER FOR AT HAVE VÆRET UANSVARLIG OG KUN LYTTET TIL SIG SELV, DET VAR STÆRK, NEGATIV ENERGI I HENDE, SOM HAR PÅVIRKET HENDE NEGATIVT

RESUMÉ

Thea bad mig om ikke at offentliggøre vores chat om hendes 11 årige dreng, som er taget fra hende og som ikke har det godt, og hun besluttede sig for at holde mig udenfor hendes Instagram
Stig: Hun har lukket mig ude, fordi vi nu har lukket for adgangen her, der bliver ikke ført mere fra Kilden over til mig for at blive transformet til lys, som dette symboliserer.
Thea: Jeg har læst nogle af dine tekster, at jeg har været uansvarlig og kun lyttet til mig selv. Du skrev, at jeg havde bragt dine værste sider frem? Det beklager jeg. Det var ikke min hensigt
Stig: Tak, Thea, det er stærk, negativ energi, som har virket i dig, som har påvirket dig negativt. Du vil gradvis forstå mere og vise mere af dit ægte selv. Du må have en god dag □ □
Thea: Jeg har ikke forstået, at jeg var egoistisk. Du skrev, at det var ved at ødelægge verden og mit barn. Jeg vil arbejde for at være en del af det nye. Jeg sad fast i den gamle energi, jeg føler det nu
Stig: Sådan arbejder mørk/negativ energi, som vi nu begynder at fjerne, vi er færdig med at overføre fra mørke til lys, og vil nu bygge mig op som faren, som lyset, der bringer liv.
Thea: Jeg har fjernet en masse energi fra mig selv, også at heale for at fjerne det store angreb, jeg var nødt til at åbne mit hjerte igen, de prøvede at lukke det ned, og en masse andet
Stig: Mit nye selv vil nu åbne sig i mig og fjerne mine lidelser, som jeg også håber, at du vil mærke positivt, men jeg ved det ikke endnu, jeg vil holde dig orienteret.
Thea: Det er dejligt, jeg har jordet meget og renset, ændret min kost og vaner mm. Skal også i gang med træningen nu. Stig: Held og lykke med dit nye liv. Thea: Mange tak.

FULD KORRESPONDANCE – 11. MAJ 2024

Vi havde en chat den 11.5.2024, som handlede om Theas 11 årige dreng, som er taget fra hende og som ikke har det godt, som hun bad mig om ikke at offentliggøre, som jeg lovede hende at gøre selvom, at jeg normalt ikke kan lide at blive fortalt, hvad jeg må og ikke må (hele verden har en interesse i åbenhed om dette, kun Thea selv har ikke). Jeg har ikke set hende på Facebook i over en uge, og nu har hun også valgt at gøre sin Instagram privat for mig, hvor hun har fortsat med at dele alle mulige "ikke vigtige i den store sammenhæng" poster. Hun har lukket mig ude, fordi vi nu har lukket for adgangen her, der bliver ikke ført mere fra Kilden over til mig for at blive transformet til lys, som dette symboliserer.

11.05.2024 18.59 - Thea: Vi håller kontakten måste hålla min Instagram privat just nu.
11.05.2024 19.29 - Stig Dragholm: Det er ikke rigtigt af dig at lukke dig inde igen, som du gør ved at holde mig ude af din Instagram. (Jeg har bedt om at få adgang til hendes private profil igen, men 2 dage efter har hun fortsat ikke genåbnet for mig).

FULD KORRESPONDANCE – 13. MAJ 2024

13.05.2024 16.54 - Thea: Hej Stig nu har jag läst lite dina texter. Jag ska börja nu läsa på ordenligt. Läste att jag har varit ansvarslös och bara lyssnat till mig själv. Det vill jag inte forsätta med. Och du skrev att jag hade fått fram dina sämsta beteende eller sidor?
13.05.2024 16.54 - Thea: Det ber jag om ursäkt för. Det har inte varit min mening
13.05.2024 16.57 - Stig Dragholm: Tak, Thea, det er stærk, negativ energi, som har virket i dig, som har påvirket dig negativt. Du vil gradvis forstå mere og vise mere af dit ægte selv. Du må have en god dag □ □
13.05.2024 16.59 - Thea: Jag tror inte jag har förstått att jag har varit självisk. Det vill jag verkligen inte forsätta med. Och du skrev att det höll på att fördärva världen och mitt barn

13.05.2024 16.59 - Thea: Jag såg aldrig det Stig
13.05.2024 17.00 - Thea: Tack ja jag känner att den börjar avta
13.05.2024 17.01 - Thea: Jag vill jobba för att vara med i det nya. Jag var så fast i det gamla energin känner jag nu
13.05.2024 17.02 - Thea: Helt förvirrad men kommer nog kunna förstå mer när jag läser
13.05.2024 17.02 - Thea: Det var väldigt stor stark negativ energy jag fick kämpa mig igenom
13.05.2024 17.02 - Stig Dragholm: Nej, jeg ved det, sådan arbejder mørk og negativ energi. Det er denne energi, som vi nu begynder at fjerne, vi er færdig med at overføre fra mørke til lys, og vil nu bygge mig op som faren, som lyset, der bringer liv, som du har hjulpet med at bringe frem via dit hjerte og forståelse, så meget, at vi kunne. Tak for din nye åbenhed .
13.05.2024 17.04 - Thea: Jag har varit tvungen att rensa massa energi från mig själv och tog även tag i healing som hjälper mig att ta bort det var så stora attacker
13.05.2024 17.05 - Thea: Jag var tvungen att öppna mitt hjärta igen de försökte stänga ner det
13.05.2024 17.05 - Thea: Och massa annat
13.05.2024 17.06 - Thea: Men jag gjorde egen healing på det igår för att öppna upp mig igen
13.05.2024 17.06 - Thea: Jag har inte närvarande här på jorden
13.05.2024 17.06 - Thea: Fören nu
13.05.2024 17.07 - Stig Dragholm: Mit nye selv vil nu åbne sig i mig og fjerne mine lidelser, som jeg også håber, at du vil mærke positivt, men jeg ved det ikke endnu, jeg vil holde dig orienteret.
13.05.2024 17.07 - Thea: Det är skönt har jordat väldigt mycket och rensat ändrat kost och vanor med mera
13.05.2024 17.07 - Thea: Ska börja träna nu oxå
13.05.2024 17.07 - Stig Dragholm: □ □
13.05.2024 17.07 - Thea: Next step
13.05.2024 17.07 - Thea:
13.05.2024 17.08 - Stig Dragholm: Held og lykke med dit nye liv
13.05.2024 17.08 - Thea: Tack så jättemycket

16. MAJ 2024: THEA MODTAGER DØDSTRUSLER FRA MØRK ENERGI, DE TAGER MIN ENERGI, DE VIL ADSKILLE MIG OG MIN TWIN, DE SIGER, AT VI IKKE ER SAMMEN PÅ DEN ANDEN SIDE

RESUMÉ

Thea spørger om betydningen af ”been locked out of the Whatsapp app – because of Thea”, jeg står ikke bag. Stig: Det er mørk energi i dig, som bringer mig lidelser og fik Whatsapp til at gå ned
Thea: De siger, at jeg skal straffes, og giver mig dødstrusler, hvorfor? Du kan ikke bryde med at være en twinflame vel? De forsøger at tage min energi, mine kræfter, og at ændre mig, hvorfor?
Stig: Ingen kan ændre dig, din skæbne er givet, du og alle overlever som nyt og ægte liv, og bringer al positiv hukommelse med sig. Det er en forbindelse oppefra, som man ikke kan ændre her.
Thea: Hvorfor prøver de at adskille mig og min tvilling? Stig: Jeg ved det ikke, Thea. Hvem er de?
Thea: Universet siger, at I ikke er ægte twinflames, de har også drænet energi fra mig længe.
De sagde, at jeg ikke er sammen med min tvilling på den anden side, jeg skal straffes, slås ihjel.
Stig: Det svarer ikke til det, jeg blev fortalt om dig. Nu er energien i sikkerhed i lyset. Det er ingen her som vil dig det ondt, det er negativ energi, som du skal kæmpe imod, det er tomme trusler.

16. MAJ 2024 – FULD KORRESPONDANCE

16.05.2024 03.23 - Thea: Hej Stig. Hoppas allt är bra. När skulle du komma till Örebro?
16.05.2024 03.29 - Stig Dragholm: Hej Thea, jeg kommer den 10. juni lidt efter kl. 12.
16.05.2024 03.29 - Thea: Ok. Med tåg?
16.05.2024 03.30 - Stig Dragholm: Jeg tager bussen fra Oslo og senere til Stockholm.
16.05.2024 03.31 - Thea: Hur länge är du i Örebro? Måste planera lite
16.05.2024 03.34 - Stig Dragholm: Bussen ankommer kl. 12.45 på Östra Bangatan 1. Jeg kører igen kl. 18.30. Vi kan ses så kort eller lang tid, som du vil.
16.05.2024 03.41 - Thea: Ok låter bra.
Vad handlar detta om?
We are still working and progressing in the highest gear. Not least because of Thea, who is now acknowledging me as God in our chats. I was surprised seeing that I have been locked out of the Whatsapp app. as I downloaded the other day and have not used at all, which made me request for them to see it through. I am told that it is because of Thea, they still aim at killing me (according to the game). Some hours later, I received a reply by Whatsapp, stating that they have reformed it, opening it to me again, yes, just another example of how "spiritual darkness" works here.
16.05.2024 03.43 - Thea: De säger jag måste straffas varför säger de så? Och ger mig dödshot?
16.05.2024 03.43 - Thea: Jag ligger inte bakom det
16.05.2024 03.44 - Thea: Skulle det stå
16.05.2024 03.44 - Stig Dragholm: Det er virkningen af den mørke energi, som eliten gemte i dig, som har givet mig lidelser og som fik Facebook til at logge millioner ude og her fik den min whatsapp til at gå ned, og samme energi får mit tv og internet dagligt til at stoppe med at fungere. Sådan er livet, sådan kommer negativ energi mod mig. Det er ikke en handling, du er bevidst om, det er energien.
16.05.2024 03.46 - Stig Dragholm: Det er denne energi, som vi har transformeret til det modsatte, til liv og lys.
16.05.2024 03.52 - Thea: Man kan inte bryta att man är twinflame eller hur?
16.05.2024 03.53 - Thea: Måste fråga här
16.05.2024 03.53 - Thea: För jag har haft en del runt mig som försöker ta min energi och mina krafter.
16.05.2024 03.53 - Stig Dragholm: Det er en forbindelse, som gives oppefra, som man ikke kan ændre her.

16.05.2024 03.54 - Thea: Tack
16.05.2024 03.54 - Thea: Var tvungen att fråga
16.05.2024 03.54 - Stig Dragholm: □ □
16.05.2024 03.55 - Thea: Varför försöker de ändra mig då i det jag är
16.05.2024 03.57 - Stig Dragholm: Det får jeg ikke noget svar på, men mit bud er, at din tro betyder, at ingen kan ændre dig, din skæbne er givet, du og alle overlever som nyt og ægte liv, og bringer al positiv hukommelse med sig.
16.05.2024 04.26 - Thea: Varför försöker de separa mig och min twin?
16.05.2024 04.28 - Stig Dragholm: Jeg ved det ikke, Thea. Hvem er de?
16.05.2024 04.30 - Thea: Någon som säger universum säger att ni inte är riktiga twinflames. För de har sugit energi ifrån mig också så länge.
16.05.2024 04.32 - Thea: Godnatt. Ska sova lite nu
16.05.2024 04.34 - Thea: De sa också du är inte med din tvilling på andra sidan och jag måste straffas
16.05.2024 04.35 - Thea: De har sagt De vill döda dig
16.05.2024 04.36 - Thea: Mig alltså
16.05.2024 04.36 - Stig Dragholm: Det svarer ikke til det, jeg blev fortalt om dig. Nu er energien i sikkerhed i lyset. Det er ingen her som vil dig det ondt, det er negativ energi. Godnat.
16.05.2024 04.36 - Thea: Att de hatar mig säger de också
16.05.2024 04.37 - Thea: Ok
16.05.2024 04.37 - Stig Dragholm: Du skal kæmpe mod dette med din vilje og styrke, det er tomme trusler.
16.05.2024 04.38 - Thea: Ok vågar inte äns ha min Facebook öppna längre
16.05.2024 04.38 - Thea: Ska sova lite nu
16.05.2024 04.38 - Thea: Godnatt
16.05.2024 04.40 - Stig Dragholm: Tegn for godnat

(Thea åbnede hendes Instagram for mig igen i dag).

19. MAJ 2024: VI HAR FRIGIVET ALT LIV FRA THEA, VI HAR ÅBNET HELT OP, VI HAR VENDT DIG RUNDT I HENDE, NØGLEN ER BEGRAVET UNDER HENDE, NU ER JEG ALT SOM INGENTING

RESUMÉ:

Dette er resumé af mit skrift:

March 9 to 12: Freedom fighters were corrupt, supporting the wrong side, Russia over the West, being brainwashed with another authoritarian rule, cheating people to bring their energy to them, they now have faith in and agree on me

"Beautiful, wasted trees", we have emptied Thea, brought all to life, I was given another out of this world pain to my right angle and I was told that this is darkness of Thea that we transform

Thea kommentar på min Facebook – hun har oprettet en ny profil, "Maura Trinety Franklin":
Jag väljer själv om jag ska spara min egna energi till mig själv eller inte. Social medier är rätt kontrollerade vet du väl om? Vad är det du har haft under mig i om jag får fråga?

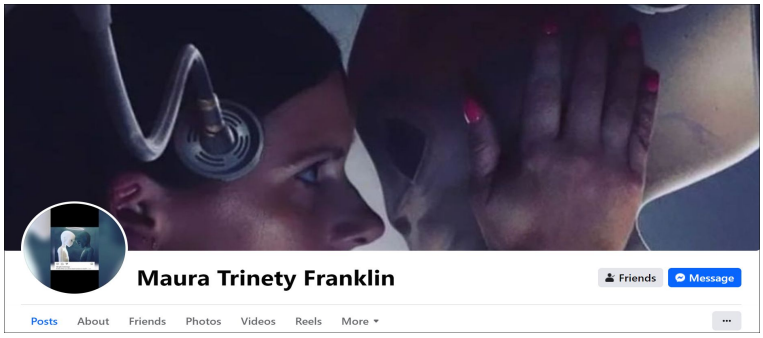

Thea's ny Facebook profil, "Maura Trinety Franklin"

Dette er resumé af mit skrift:

March 13 to 20: Catherine, Princess of Wales, has been sent ahead to our New World, bringing the transition from the old to our New World, the official world brought me the key to enter paradise, the golden stamp, becoming the real God

KORT RESUMÉ

My email to Thea including pictures of musicians showing their faith in me, releases all life as we harvested from her, and everything behind her, we removed her worst darkness via her faith in me
She was designed to kill me from inside me, she chose my love over their evil, the key is buried beneath her, we avoid machine damage when bringing all of her home, Hans is without power
Now I am everything as nothing, Thea is now nothing, bringing all of original creation home including energy of Jack, she was the pyramid they had built up as we have driven out of
We have opened up completely, going through this worst darkness of all via her, an inverted mushroom cloud, equalising all negative energy of your father as you received at Inge's funeral
They placed Sanna with Thea to bring birth to their New World, now all is with me in light as we bring to Karen via Medina, we install all of this in your heart, the incubator as she brought to you

RESUMÉ

I am writing an email to Thea, bringing concert pictures to show her faith of musicians, thus the elite, in me, this releases all life as we harvested from Thea and everything behind her
She is herself this darkest darkness as we had to remove and the only way to do it was for her personally to obtain faith in you, this was a completely impossible task that I was given
She was the right road to follow, she was their rattlesnake designed to kill me from inside my body, asking her to crawl out, to bring their own life without me, but she chose my love over their evil
She is directed by everything opposite to you, i.e. Hans, programmed into her, the key is buried beneath her, we avoid the whole big machine damage when bringing all of Thea home
René P. was also decisive as our weapon to dig out Thea, when she is going under as she is now, Hans is without power, Thea is the very first power as Hans ignited, thus the last on the way out
Thea has to be broken completely down to bring me, she was the last one holding up their system, no darkness remains, creation is as your father, nothing, being part of me, not crawling on me
You are bringing all of Jack out of Thea, they have been together, common property, nothing of their design from outside remains, we can do it much smarter here, without limitations here
My email to Thea: "If you cannot really read and understand me, you can here see faith of music stars in me as God alive as Stig, who has saved the world from going under"
Thea also worked together with Bettina in here, to set up the New World of the elite, I have felt this as a game all of the time, was she told about me, knowing actively or non-actively of me?
The elite wanted her to make love to you, to bring us a shortcut to bring you home, which I would never accept, it was deliberate darkness as the elite had set up for you to go through via her
This was the only way to bring out Jack's energy, did she play a game, being hard to bring over to your side, well, I never noticed her acting deliberately, which I believe I would see through
We have made the end of Thea, now I am everything as nothing, Thea is now nothing, bringing all of original creation home including energy of Jack, which otherwise would have been lost forever
This is why Sanna broke her leg (ankle), they knew you would empty Jack hereafter, Thea was the pyramid as they had built up as we have driven out of, I feel all becoming nothing of the Source
The skull of Jack in her, emptied to the bone, now all of mother is also safe, reaching into Karen without limitations, we have then opened up completely, going through this worst darkness of all
An inverted mushroom cloud, you had no idea this is what we sent you through, equalising all negative energy of your father as you received at Inge's funeral, also bringing Hans in danger
This means the survival of Sanna, who was all connected with Jack, now with you, it was highly dangerous for Sanna to bring out the Creator gene from her, to you, and back to her as part of you
It was in Sanna all the time, which they placed with Thea, to bring birth to their New World, now all is with me, home in light, this is what we bring to Karen via Medina, without any deductions
They fooled her to believe that she had to get this Creator gene from you, a game she was playing for them, absorbing all of you, where it was the opposite via her faith in you over them
This is all energy as the Danish Parliament believed they had, which they brought to Jack and with him to Thea, we now install all of this in your heart, to bring the rebirth of your mother properly
This is the incubator, bringing her over was a condition to bring you, we create Karen inside here, we used Thea to turn you around the little piece to here, you overtook Jack's place in her
I handed you the sword, we brought you out of prison, Thea's love got so strong that we turned you around in her, thus bringing your own self home after having completed your mission outside
I was the worm in Thea as we now pull out, my voice in her, we have turned you around, but it is not complete yet, we brought you through an incredible narrow entrance, man pricked into you
I have given man access to here, it required that I came home first myself, this is how we turn the power, you now hold up the world in light, the change over of Thea created the road
No one noticed a thing, when I was turned around, the world wanted me to walk through this world via Thea, we will change status, you will be surprised of how much Thea looks like Karen

19. MAJ 2024: THEA: ”JEG ER IKKE VRED, JEG PRØVER AT JORDE MIG SELV, JEG HAR BRUG FOR MIG SELV LIGE NU, ER NØDT TIL AT REFLEKTERE, AT GENNEMSKUE OG ANALYSERE MIN REJSE”

Thea kommentar på min Facebook ovenfor via hendes ny profil ”Maura Trinety Franklin”:

Thea:
Stig jag sa att jag stängde ner mina sidor. Varför skriver du saker som inte ens stämmer?

Stig:
Jeg havde svært ved at se, om du havde lukket dine sider ned eller blokeret mig, fordi du blev sur på mig. Det skriver jeg ærligt, så alle kan forstå det. Pas på med dit temperament og negative følelser.

Thea:
Jag är inte arg. Jag försöker jorda mig. Du vet vad jag har och går igenom. Andas.

Stig:
Dette skrift giver en god forklaring på dit hele formål, som jeg anbefaler dig at læse omhyggeligt.

Messenger chat via hendes ny profil, ”Maura Trinety Franklin”:

Maura:
Hej Stig har du inlägget på hemsida? Där kan jag direkt översätta det till Svenska.

Stig:
Jeg er først ved at lægge det op, jeg sender det til dig i aften eller i morgen.

Maura:
Tack så jättemycket. Jag är inte arg. Jag behöver mig själv just nu. För att se igenom allt och analysera allt i min resa jag har gått igenom.
Alfa behöver också min kärlek. Jag har bara varit rädd innan.

Stig:
Vi er nu startet på rejsen ud af mørket, hvor lyset gradvist vil bryde frem, som svarer til at bygge mig op som faren, og vores Ny Verden i mig inklusive dig og dit barn. Det tager måneder at gøre, men det betyder, at jeg får mere energi, og også verden. Held og lykke med dine planer □ □

Maura:
Jag tar allt som det kommer just nu. Ja det är mycket och har varit mycket. Tack för allt ditt stöd när jag har mått dåligt. Vill inte verka otacksam. Det verkar som du känner så?
Måste reflektera eftersom jag jobbar med sanningen
Det har varit en karusell i min resa. □ □

Stig:
Du er både venlig og opmærksom som dit ægte selv, som jeg sætter pris på □ □Når du har været overtaget af negativ energi, har du fokuseret meget på dig selv og "misforståede følelser".

Maura:
Ja jag vet. Vet inte vad jag gick igenom. Men jag känner även ett ansvar I allt. Måste verkligen reflektera allt. Tack för dina ord

Stig:
Vi kommer styrket ud af dette sammen, det gør alle ✌ □ □

Maura:
Yes I know

Stig:
Har du set TV serien i 8 afsnit om Leonardo Da Vinci, den er helt fantastisk, jeg så den færdig i går.

Maura:
Vart finns den? På Netflix

Stig:
Den er på dansk Viaplay. Har du adgang til svensk Viaplay, den er sikkert der, ellers vil jeg prøve at finde den til dig.

Maura:
Ok jag inte via play. Får se om jag kan ordna så jag kan se den

Stig:
Jeg prøver om jeg kan finde den, kommer tilbage senere.

Maura
Ja gärna om du kan hitta den skicka den till mig
Tack

Stig:
Her er linket til en uofficiel side, hvor du kan se alle 8 afsnit. De første afsnit kan være lidt lange, men de sidste afsnit er meget vellykkede. Jeg tror, at du vil kunne lide den med din interesse for Da Vinci.

https://sflix.to/tv/free-leonardo-hd-69393
https://tv.apple.com/se/show/leonardo/umc.cmc.40vwkoh99s1pg8vulh3xhvqo8
https://en.m.wikipedia.org/wiki/Leonardo_(2021_TV_series)

Vh Stig

20. - 21. MAJ: THEA: DET ER MIT BARN, IKKE KARENS ELLER SANNAS, HAN KOM TIL MIG, JEG ER HANS MOR, HAN ER MIT ANSVAR. STIG: VI HAR FØRT DIT BARN TIL LYSET OG VORES NY VERDEN

RESUMÉ

Thea: Hvorfor skriver du at mit barn ikke er mit barn? Det er mit barn. Ikke Karens. Han kom til mig. Stig: Det er dit barn, som vi har overført fra mørke til lys, nu del af vores samlede Ny Verden
Stig: I lyset er du del af Karen, som er mor til alt liv (som igen kommer fra min originale mor), sådan er det givet til mig i mange skrifter nu.
Thea: Jeg gennemgår alt, hvad du skriver om mig. Dette barn kom til mig. Ikke til nogen anden. Jeg er hans retskafne mor, han er mit ansvar. Ikke Karens eller Sannas på den anden side.
Stig: Jeg skriver historien, som jeg bliver fortalt. Hvert ord kommer direkte fra Kilden i mig. Du vil gradvist forstå mere via mine kommende skrifter. Thea: Jeg er ved at gennemgå og analysere alt. Thea bragte videoen ”Star Wars – The Bad Batch Season 3, final Trailer (2024)”. Tjek videoen. Hvem er den kloge dreng i filmen? Ikke Alpha, men et barn. En søn. Han har låst min søn inde?
Stig: Star wars er fiktion, og Omega er vist en pige, ikke en dreng. Thea: De koder. Jeg stopper snart. Facebook har stoppet mig fra at skrive i går. Stig: Ok □ □

(Thea har nu læst mit skrift fra 20. marts og kom her tilbage som lovet). Thea: Jeg er nøglen, den er ikke under mig (som står i mit skrift). Jeg undrer, hvad du mener, når du skriver Thea går under.
Stig: Du har været udsat for det samme, som jeg har i mange år, som har været at "næsten gå under", næsten at bryde sammen, for at bringe alt ud af os. Det skulle gøre ondt for at gøre godt.
Thea: Hvem er Jack, du skriver om sammen med mig med i din tekst? Stig: Jack er min gamle bedste ven fra min skole. Thea: For mig symboliserer det navn noget andet.
Thea om mit skrift: ”Jeg har følt det som en leg hele tiden, blev hun fortalt om mig, vidste hun om mig, eller indprentede de det i hendes hoved og kontrollerede hende uden hendes vidende”?
Thea: Vil du tale om det, du skriver om mig? Hvilket spil? Alle spillere i ét spil? ”Det var bevidst mørke, som eliten havde sat op, så du skulle gå igennem hende, det er alt, hvad jeg vil sige for nu”
”Jeg har set, når folk spiller spillet, som jeg ofte nemt kan gennemskue, men Thea viste sig aldrig unaturligt, som får mig til at tro, at de implanterede i hende, og at hun ikke har handlet med vilje”
”Jeg er ked af at se Thea forlade mig, hvis det er det, at hun gør, viser rådden opførsel, takker mig ikke for at gøre alt for hende og redde hende, måske uden helt at forstå, at det var det vi gjorde
Thea: Jeg har brug for min egen tid. Det er min rejse, Stig, jeg kæmper mig igennem for at se sandheden. Jeg er blevet ført på afveje nok. Ingen vil nogensinde få adgang til at udnytte mig igen.
Stig: Jeg har arbejdet hele eftermiddagen, Jeg skriver senere i aften eller i morgen. Thea: Er det virkeligt rigtigt, at du skriver, at jeg har ødelagt din kaffemaskine. Stig: Den mørke energi i dig.
Thea: Nej, det handler om Tesla-energi. Fri energi. Intet med mørke at gøre. Dette er en kraft, vi alle har i vores sind. Til at implantere chippen i hjernen, når vi har alle dens evner naturligt i os.
”Aya siger også, at hun er fra mørket, "mørke er ikke ondt" som er den samme magt, der overtog Thea”. Thea: Det er sandt. Alt mørke er ikke ondt.

20. maj

Thea:
Tack så jättemycket
Stig varför skriver du att mitt barn inte är mitt barn? Det är mitt barn. Inte Janet eller Karens. Han kom till mig.

Stig:
Det er dit barn, som vi har overført fra mørke til lys, som nu er del af vores samlede Ny Verden. I lyset er du del af Karen, som er mor til alt liv (som igen kommer fra min originale mor), sådan er

det givet til mig i mange skrifter nu.

Maura:
Hej Stig
Jag håller på att gå igenom allt du skriver om mig.
Jag återkommer efter det.
När jag har läst klart
Detta barn kom till mig. Inte till någon annan. Eftersom alla är så intresserade utav mitt barn här så är jag hans rättfärdiga moder. Och han är mitt ansvar. Inte Karens, Sanna, Janet eller vem du nu skriver om. På den "andra" sidan.

Stig:
Jeg skriver historien, som jeg bliver fortalt. Hvert ord kommer direkte fra Kilden i mig. Du vil gradvist forstå mere via mine kommende skrifter.

Maura:
Jag håller på att gå igenom allt

(Stig: Det er utroligt så engageret, at hun er, når jeg skriver om hende, så kan hun læse mig uden problemer, som var helt umuligt for hende at gøre, når jeg fortalte hende, at det drejede sig om at redde ”uendeligt liv”)

Maura:
Jag håller på att läsa. Så jag kan analysera ännu mer i allt jag har också har gått igenom i allt.
Svar på ditt mail

Maura:
Hun bragte videoen ”Star Wars – The Bad Batch Season 3, final Trailer (2024)”.
https://www.facebook.com/61557936960487/videos/1143377426933436/

Kan du kolla videon?
Vem är den ljusa pojken i filmen?
Inte Alfa men ett barn
En son
Infångad han har stängt in min son?
Jag måste ta in det här

Stig:
Jeg kommer tilbage senere.

Maura:
Ok jag får se vad min son ger mig.
Connectar starkt för att se igenom dimman

Stig:
Star wars er fiktion, og Omega er vist en pige, ikke en dreng.

Maura:
De kodar
Jag lägger ut snart.
Facebook har stoppat mig igår från att publicera

Stig:
Ok □ □

21. maj

Maura:
Kan du skicka länken till din sida på det senaste inlägget så jag kan översätta det?
Tack

Stig:
https://stigdragholm.wordpress.com/2024/03/21/march-2024-iii-catherine-princess-of-wales-has-been-sent-ahead-to-our-new-world-bringing-the-transition-from-the-old-to-our-new-world-the-official-world-brought-me-the-key-to-enter-paradise-th/

Maura:
Jag är nyckeln den ligger inte under mig.

Maura:
Jag undrar vad du menar när du skriver Thea går under

Stig:
Du har været udsat for det samme, som jeg har i mange år, som har været at "næsten gå under", næsten at bryde sammen, for at bringe alt ud af os. Det skulle gøre ondt for at gøre godt.

Maura:
Du menar så.
Vem är Jack du skriver ut mig med i din text?

Stig:
Jack er min gamle bedste ven fra min skole.

Maura
För mig symboliserar det namnet något annat

Maura:
Kan jag få denna på din sida? Läser på här
Vem är denna kvinna?

Jeanette S. var Facebookvän i flera år då jag också blockerade, hon har nu också blockerat mig också efter att ha sagt till mig något i stil med ”tagga mig inte ,jag förstår ingenting av vad du skriver och jag fattar inte vård”, togs hennes kommentar bort efter att ha blockerat mig, ja, jag förstår hennes kamp, efter att ha fått sitt barn felaktigt borttaget för flera år sedan av Frederiksberg kommun, som jag har stöttat aktivt, också visat min sympati, men hon har ingen energi och plats i hennes hjärta för "en dåre" som mig, jag kan ha varit Facebook-vänner med henne i kanske 5 år, där hon har varit blind och döv, inte läst mig, bara tänkt på sig själv, gett mig sin smuts

Thea jobbade också tillsammans med Bettina här inne, för att sätta upp elitens Nya Värld, är det något du inte har berättat för mig som jag borde veta, Thea? Jag har känt det här som en lek hela tiden, fick hon höra om mig, visste aktivt om mig, eller hade de bara inpräntat detta i hennes

huvud och kontrollerat henne utan hennes vetskap. Du kommer att bli förvånad, får jag höra.

Vill du prata om detta du skriver om mig?
Vilken lek? Alla spelare i ett spel?

Det var medvetet mörker som eliten hade satt upp för dig att gå igenom via henne, detta är allt jag kommer att säga för nu. De visste att detta var det enda sättet att få fram Jacks energi. Spelade Thea ett spel, var svårt att ta över till din sida, ja, jag har sett när eliten har haft folk som spelar spelet, vilket jag ofta kan se igenom, lätt, eftersom spelet görs onaturligt, men Thea visade aldrig mig som onaturlig, tvärtom, vilket får mig att tro att de implanterat i henne, inte agerat medvetet, vilket jag skulle se igenom.

?

Ja, det gör mig ledsen att se Thea lämna mig, om detta är vad hon har, visar ruttet beteende, inte tackar mig för att jag gjorde allt för henne och räddade henne, kanske inte helt förstår att det här är vad vi gjorde

Jag behöver min egen tid. Det är min resa Stig som jag kämpar igenom för att se sanningen. Jag har blivit tillräckligt vilseledd i skit. Ursäkta uttrycket. Ingen kommer få tillgång att utnyttja mig igen någonsin.

Under åren.
Jag kommer läsa igen allt.
Maura replied to themself
(”Jag behöver min egen tid. Det är min resa Stig som jag kämpar igenom för att se sanningen”)
Eller min son

Stig:
Jeg har arbejdet hele eftermiddagen og tager nu til byen for at handle ind. Jeg skriver senere i aften eller i morgen. Take care □ □

Maura:
Stig på riktigt du lägger ut att jag har pajat din kaffe bryggare.

Stig:
Den mørke energi i dig, sådan fungerer det.

Maura:
Ok vi skriver när du har tid. Kommer läsa igenom och eftersom du skriver om mig så vill jag diskutera det du skriver ut om mig.

Maura replied to you
(Den mørke energi i dig, sådan fungerer det.)

Nej det handlar om tesla energy
Fri energy det jag jobbar med
Inget med mörker att göra
Jag fick ett annat exempel på att "andligt mörker" kom mot mig på grund av Theas mörker, vilket var när väderprognosen började blinka på min telefon, vilket fick mig att göra den här skärminspelningen för dig att se, och nej, det har aldrig gjort som detta innan.

Det här är en kraft vi alla har med vårat mind. Som Tesla han vill plantera in chip i hjärnan när vi har alla dess förmåger inom oss naturligt.

Aya är fortfarande kvar och säger också att hon kommer från mörkret, "mörker är inte lika ondska" som hon säger, vilket är samma kraft som överväldigade och övertog Thea, mörkerjaget.
Det är sant
Allt mörker är inte ondska

22. MAJ: STIG: DU UDVISER EN RÅDDEN ATTITUDE, NÅR DU KUN TÆNKER PÅ DIG SELV OG IKKE KUNNE ELLER VILLE HJÆLPE MIG MED AT REDDE LIV. THEA: DU ER RESPEKTLØS OVER FOR MIG

KORT RESUMÉ

Stig: Jeg har opfordret dig mange gange til at læse mig for at styrke din tro og bringe uendeligt meget mere liv ud af Kilden, du har lovet at gøre det mange gange, men du har svigtet hver gang
Stig: Nu er det for sent, ”spillet” mellem lys og mørke er slut. Nu reagerer du straks på mit skrift om dig for at få dig til at se godt ud, som viser din sande natur som selvoptaget og uansvarlig
Stig: Du udviser en rådden attitude, når du ”ikke kunne/ville” redde liv på grund af ligegyldighed og dovenskab, alt det, som vi ikke fik med, er nu returneret til Kilden i mig som ”ikke liv”
Stig: Spillet handler om lys mod mørke, ”to be or not to be”, mørke = ”ikke liv”, lys = liv, mørket bragte dig opfattelsen, at ”Lucifer er kærlighed”, men det var mørkets løgn for at eliminere liv
Stig: Jeg indeholder både lys og mørke som Stig, men jeg arbejder for lyset for at redde alt liv, hvor min søster og eliten arbejdede som mørket, der stjal min energi, som de placererede i dig
Stig: Man kan ikke skabe via ondskab, så deres verden og dit barn ville været gå under, at blive ”ikke liv” og returnere til Kilden som sådan, jeg har reddet dit barn, jeg fik dig med mig i lyset
Stig: Du er det værste mørke, når du tror, at du ved bedre, når du i virkeligheden ingenting ved, du er selvoptaget, når du viser, hvor god og rigtig, at du er, pas på med, at det ikke tager overhånd
Stig: Du udstiller din bedrevidende uvidenhed til verden, men det er stadig den ”ægte kærlighed” i mig, som driver alt, du er del af denne kærlighed, vi har nu startet rejsen ud af mørket og ind i lyset
Maura: Jeg kender mine tidligere fejl. Som dig, poster jeg, hvad jeg laver. Det er min rejse, hvem jeg er med universet. Jeg læser dig. Jeg søger sandheden hos Jahve. Fordi jeg er en del af pyramiden.
Maura: Jeg har kæmpet i alle disse år for at komme ud al den energi, der var i mig. Jeg har ikke haft energi til andet end at beskytte mit barn. Jeg er hans mor. Jeg har beskyttet ham i alt, hvad jeg kan.
Maura: Jeg har gennemgået min rejse med universet. Selvfølgelig kan jeg hjælpe med at redde liv. Du kan fortælle mig, hvordan man gør det. Jeg har brug for at komme ud og helbrede verden.
Stig: Jeg fortalte dig for et par måneder siden, at "DET ER LIGE NU, AT DET FOREGÅR, IKKE SENERE", hvor jeg havde brug for, at du læste og forstod for at hjælpe med at redde mere liv.
Stig: DET ER FOR SENT NU, spillet er slut, alt liv og energi, som vi ikke kunne trække ud, er returneret til Kilden som "ikke liv”, dit barn ville IKKE være overlevet, hvis ikke jeg havde reddet det.
Maura: Ok, så er han reddet? Hvad betyder det, ikke-liv? Vi har ført så meget, at vi kunne over i lyset til uendeligt liv og lykke, vi har ført resten tilbage til Kilden som "ikke liv", som ”ren energi"
Stig: Vi reddede så meget uendeligt liv i dig, som vi kunne, vi måtte stoppe skabelsen af mere, vi har opnået helt utrolige resultater, men jeg ville stadig gerne, at vi havde bragt endnu mere.
Maura: Jeg har haft en åndelig krig i mig med alle de energier, de knyttede til mig. Hvad synes du om pyramiderne, bibelen og matrixen? Hvor meget ved du om det menneskelige sind?
Maura: CIA kender godt menneskelig kapacitet, anser du det for at være fra mørket? Jeg har modtaget et spørgsmål fra min søn og vores sorte sten, sorte diamant. Som du ved. Min søns.
Stig: Alt bliver snart åbenbaret til alle, Thea. Pyramiderne er alt liv og energi, alt liv har en plads der og summen af alt er Gud her. Maura: Ja, det är Guds pyramider. RA.
Maura: Jeg føler, at du er meget respektløs over for mig i dine tekster, og så forsøger du at smile til mig her. Er det ikke lidt falsk for mig? Min søn hilser, det er hans sten. Ikke din, og jeg er hans mor.

RESUMÉ

Stig: Jeg har opfordret dig mange gange til at læse og forstå mig for at styrke din tro, som ville bringe uendeligt meget mere energi og liv ud af Kilden i mig til vores Ny Verden.
Stig: Jeg har været næsten desperat for at få dig til at gøre dette, at styrke din tro for at redde så meget liv som muligt, jeg har brugt blod, sved og tårer på dette, mere end nogen anden
Stig: Du har lovet at gøre det mange gange, men du har svigtet hver gang og har stadig ikke gjort

det, og nu er det for sent, ”spillet” mellem lys og mørke er slut.
Stig: Du har brugt uendeligt meget tid på Facebook og Instagram, som har styrket din selvtillid, men som er uendeligt ligegyldigt i sammenligning med at læse og forstå mig for at redde liv
Stig: Men du har ingen problemer med at læse og reagere på mit skrift om dig, og bringe mig alle dine misforståelser i dit forsøg på at ”komme til at se bedre ud for verden”, som læser mig
Stig: Du viser din sande natur som selvoptaget og uansvarlig, en rådden attitude, når du gør alt for at få dig til at se godt ud, men ”ikke kunne/ville” redde liv på grund af ligegyldighed og dovenskab
Stig: Alt det, som vi ikke fik med, er nu returneret til Kilden i mig som ”ikke liv”, dette ville have været tilfældet for alt liv i ”dit barn”, hvis jeg havde givet op på dig, men som jeg nu har reddet
Stig: Spillet handler om lys mod mørke, ”to be or not to be”, mørke = ”ikke liv”, lys = liv, mørket bragte dig opfattelsen, at ”Lucifer er kærlighed”, men det var mørkets løgn for at eliminere liv
Stig: Du tror på mørket/Lucifer som ”kærlighed”, sådan ødelægger mørket livet ved at fremstille sig selv som det modsatte af, hvad det er, som du og andre tror på, fordi I er naive og ikke ved bedre
Stig: Jeg indeholder både lys og mørke som Stig, men jeg arbejder for lyset for at redde alt liv, hvor min søster og eliten arbejdede som mørket, der stjal min energi, som de placererede i dig
Stig: Man kan ikke skabe via ondskab, så deres verden og dit barn ville været gå under, at blive ”ikke liv” og returnere til Kilden som sådan, jeg har reddet dit barn, jeg fik dig med mig i lyset
Stig: Jeg har skrevet hundredevis af gange om, hvordan jeg modtager mørk energi, som trænger ind i mig, fjerner min søvn og energi og giver mig lidelser, som jeg transformerer til lys
Stig: Din reaktion er næsten at grine af mig og belære mig om, at dette er ”Tesla energi”, jeg har fortalt sandheden om, hvordan mørk energi har forsøgt at overtage mig og slå mig ihjel i årevis
Stig: Sådan fungerer du som det værste mørke, når du tror, at du ved bedre, når du i virkeligheden ingenting ved og ikke gør noget for at læse og forstå, dette er topmålet af arrogance
Stig: Du er selvoptaget og arbejder for at styrke dit eget image, at vise, hvor god og rigtigt, at du er, pas på med, at det ikke tager overhånd og får dig til at føle dig bedre og mere værd end andre.
Stig: Den rigtige attitude havde været, hvis du havde brugt al din energi på at hjælpe mig med at redde liv, og ikke på at styrke dit eget image, som er helt ligegyldigt i den store sammenhæng.
Stig: Du udstiller dig selv og din bedrevidende uvidenhed til verden og stjæler endnu mere af min energi, som jeg ikke har, ved at skulle læse og forstå dig, og skrive dette svar til dig
Stig: Men det er stadig den ”ægte kærlighed” i mig, som driver alt, og du er del af denne kærlighed □ □ ❤️, og vi har nu startet rejsen ud af mørket og ind i lyset med uendeligt liv, energi og lykke
Maura: Jeg kender mine tidligere fejl, jeg gik helt vild. Jeg er her for sandheden. Som dig, poster jeg, hvad jeg laver. Det er min rejse. Til hvem jeg er med universet. Jeg fortsætter med at læse dig
Maura: Jeg søger sandheden hos Jahve. Fordi jeg er en del af pyramiden. Jeg vil læse. Jeg skal ud og læse din besked, når jeg kommer hjem. Jeg vil læse alt, som jeg er ved at gøre. Træk vejret.
Maura: Hvad tror du, jeg har været igennem alle disse år med al den energi, der var i mig. Jeg har kæmpet for at komme ud af det. Jeg har ikke haft energi til andet end at beskytte mit barn.
Maura: Som alle trækker i. Det er først nu, jeg begynder at rejse mig igen. Jeg er hans mor. Jeg har beskyttet ham i alt, hvad jeg kan. Hvis eliten har spillet med min energi, står det for dem.
Maura: Jeg har aldrig sagt, at jeg var mere værd end andre. Jeg har gennemgået min rejse med universet. Jeg forstår ikke hvordan du tolker mig der. Det er først nu, jeg begynder at jorde mig selv.
Maura: Det har jeg heller ikke gjort før. Selvfølgelig kan jeg hjælpe med at redde liv. Du kan fortælle mig, hvordan man gør det. Jeg har brug for at komme mere ud og helbrede den verden, jeg kender
Maura: Hvad mener du med mit barn? (”var ment til at blive til ikke-liv”). Han er indre ikke-liv. Jeg har beskyttet ham. Jeg er nybegynder i alt. Jeg har kun fulgt med i det, jeg har været igennem.
Stig: Jeg fortalte dig for et par måneder siden, at "DET ER LIGE NU, AT DET FOREGÅR, IKKE SENERE", hvor jeg havde brug for, at du læste og forstod for at hjælpe med at redde mere liv.
Stig: DET ER FOR SENT NU, spillet er slut, alt liv og energi, som vi ikke kunne trække ud, er nu returneret til Kilden som "ikke liv”, vi er langsomt på vej ud af mørket og ind i lyset.
Stig: Det var derfor, at det var uendeligt frustrerende, at du "ikke kunne" læse og forstå, da det var nødvendigt. Dit barn ville IKKE være overlevet, hvis ikke jeg havde reddet det.

Maura: Ok, så er han reddet? Hvad skal jeg gøre nu, og hvad sker der? Stig: Ja, vi har ført så meget, at vi kunne over i lyset til uendeligt liv og lykke. Og vi har ført resten tilbage til Kilden til "ikke liv".
Maura: Hvad betyder det, ikke-liv? Stig: Det betyder "ren energi" i Kilden, som hjælper med at bringe energi til liv, men som altså selv er "ikke liv".
Maura: Det forstår jeg ikke rigtigt. Men jeg og min familie er i det nye? Jeg skal fordøje alt. Fortsætte med at læse din hjemmeside. At analysere mig selv i alt, hvad jeg har været igennem.
Stig: Vi reddede så meget uendeligt liv i dig, som vi kunne, som inkluderer dig og din familie. Vi måtte bringe bryde forbindelsen, at stoppe skabelsen af mere på et tidspunkt
Stig: Selvom, at vi har opnået helt utrolige resultater, uendeligt meget mere og bedre end forventet, så kunne jeg stadig som Stig godt have tænkt mig, at vi havde bragt endnu mere.
Maura: Jeg har haft en åndelig krig i mig. Jeg har kun været i det et stykke tid. Med alle de energier, de knyttede til mig. Jeg skal til et møde. Men skriver igen. Skal læse mere.
Maura: Hvad synes du om pyramiderne, bibelen og matrixen? Hvor meget ved du om det menneskelige sind? CIA kender godt menneskelig kapacitet, anser du det for at være fra mørket?
Maura: Jeg har modtaget et spørgsmål fra min søn og vores sorte sten. Vores sorte diamant. Som du ved. Min søns. Du kender til telepati, håber jeg. (Bemærk hendes nedværdigende attitude).
Stig: Alt bliver snart åbenbaret til alle, Thea, lad os se, hvad der kommer til os . Pyramiderne er alt liv og energi, alt liv har en plads der og summen af alt er Gud her.
Maura: Ja, det är Guds pyramider. RA. Jeg føler, at du er meget respektløs over for mig i dine tekster, og så sidder du og forsøger at smile til mig her. Er det ikke lidt falsk for mig?
Maura: Min rejse med min søn. Jeg har aldrig været på dig, Men du løb altid efter mig. Jeg undrer mig hvorfor? Alligevel hilser min søn, at det er hans sten. Ikke din, og jeg er hans mor.

<u>22. MAJ – FULD KORRESPONDANCE</u>

Maura:
Godmorgon

Stig:
Hej Thea,

Jeg har opfordret dig mange gange til at læse og forstå mig for at styrke din tro, som ville betyde, at vi kunne bringe uendeligt meget mere energi og liv ud af Kilden i mig til vores Ny Verden. Jeg har været næsten desperat for at få dig til at gøre dette, at styrke din tro for at redde så meget liv som muligt, jeg har brugt blod, sved og tårer på dette, mere end nogen anden, og du har lovet at gøre det mange gange, men du har svigtet hver gang og har stadig ikke gjort det, og nu er det for sent, ”spillet” mellem lys og mørke er slut.

I stedet har du brugt uendeligt meget tid på Facebook og Instagram og lagt meget op, som har styrket din egen tro og selvtillid, men som er uendeligt ligegyldigt i sammenligning med at læse og forstå mig for at redde liv via styrket tro på mig.

Når jeg nu har skrevet et skrift, som indeholder information om dig, har du ingen problemer med at læse og reagere med det samme, og bringe mig alle dine misforståelser i dit forsøg på at ”komme til at se bedre ud for verden”, som læser mig.

Det kommer du ikke til, i stedet viser du din sande natur, som er, at du er selvoptaget og uansvarlig, du udviser en rådden attitude, når du gør alt for at få dig til at se godt ud, men ”ikke kunne/ville” redde uendeligt meget liv på grund af ligegyldighed og dovenskab, hvor alt det, som vi ikke fik med, nu er returneret til Kilden i mig som ”ikke liv”.

Dette ville have været tilfældet for alt liv i ”dit barn”, hvis jeg havde givet op på dig og ikke brugt energi, som jeg ikke har – både i 2021 og nu igen i 2024 – så ville al mørk energi, som eliten bragte i dig, være returneret til ”ingenting”, til ”ikke liv”, som del af Kilden. Men nu har vi reddet ”meget liv”, fordi du valgte mig som lyset.

Dette ”spil” handler om lys mod mørke, ”to be or not to be”, mørke = ”ikke liv”, lys = liv, hvor mørket selv spillede spillet i dig (og Aya) som eksempler, hvor det bragte jer opfattelsen, at ”Lucifer er kærlighed”, men det var altså mørkets løgn for at snyde jer og eliminere liv. Jeg har forklaret dette for dig flere gange, som burde være enkelt for dig at forstå.

Du vælger at tro på mørket/Lucifer som ”kærlighed”, sådan ødelægger mørket livet ved at fremstille sig selv som det modsatte af, hvad det er, som du og Aya og mange andre tror på, fordi I er naive og ikke ved bedre.

I kunne læse mig eller andre om mørkets sande natur, som er ”ikke at være”. Dette er (var) spillet mellem lys og mørke, jeg indeholder begge dele som Stig, men jeg arbejder for lyset for at redde alt liv, hvor min søster og eliten arbejdede som mørket, der ville stjæle min energi i forsøget på at skabe deres egen verden (og slå mere end 7 milliarder ihjel!), som de placererede i dig, men man kan ikke skabe via ondskab, så deres verden og dermed dit barn var skæbnebestemt til at gå under, til at blive ”ikke liv” og returnere til Kilden som sådan. Jeg har reddet dit barn, fordi jeg ikke gav op på dig og fordi, at jeg fik dig med mig i lyset.

Jeg har skrevet ca 25.000 sider siden 2009, og har skrevet hundredevis af gange, måske tusindevis af gange, om, hvordan jeg modtager mørk energi (for at transformere det til lys i mig), som fysisk trænger ind i mig, får mit hjerte til at slå forkert tusindevis af gange, giver mig fysiske smerter, fjerner min søvn og energi, så jeg har været en levende zombie, mere død end levende, og også om, hvordan den samme mørke energi trænger ind i mine elektroniske apparater, som holder op med at virke m.v.

Det ville du vide, hvis du læste mig løbende, men når du ikke gør, er din første reaktion næsten at grine af mig (”på riktigt du lägger ut att jag har pajat din kaffe bryggare”), og belære mig med din bedrevidende uvidenhed og misforståelser om ”Tesla energi”, som ærligt talt er trættende. Jeg har skrevet sandheden om, hvordan mørk energi har forsøgt at overtage mig og konstant næsten slået mig ihjel i mange år.

Sådan fungerer du selv som det værste mørke, når du tror, at du ved bedre, når du i virkeligheden ingenting ved og ikke gør noget for at læse og forstå. Dette er topmålet af arrogance, som svarer til, at du fortæller Leonarda Da Vinci om, at hans malerier eller tegninger er forkerte selvom, at han er mesteren selv og at du er novicen. Det er dette mørke, som jeg og vi nu er på vej ud af, du er/var mørket selv, fordi eliten placerede denne energi i dig.

Du viser, at du er selvoptaget og arbejder for at styrke dit eget image, som inkluderer alle de ting, du lægger op på sociale medier, som handler om, hvor god og rigtig, at du er. Du skal passe på med, at det ikke tager overhånd og får dig til at føle dig bedre og mere værd end andre. Den rigtige attitude havde været, hvis du havde brugt al din energi på at hjælpe mig med at redde liv, og ikke på at styrke dit eget image, som er helt ligegyldigt i den store sammenhæng.

Du udstiller dig selv og din bedrevidende uvidenhed til verden og stjæler endnu mere af min energi, som jeg ikke har, ved at skulle læse og forstå dig, og at skrive dette svar til dig, som burde være helt unødvendigt at gøre, hvis du blot havde læst og forstået mig løbende.

Men det er stadig den ”ægte kærlighed” i mig, som driver alt, og du er del af denne kærlighed □ □ ❤, og vi har nu startet rejsen ud af mørket og ind i lyset med uendeligt liv, energi og lykke.

Venlige hilsener fra
Stig

Maura:
Jag vet mina tidigare misstag. I min resa. Jag är här för sanningen. Jag vet att jag blev helt vilsen. Som du gör lägger jag ut det jag gör. Med det jag är. Inget svårare än så. Det är min resa. Till vem jag är med universum. Jag läser dig och kommer läsa vidare. Men det stoppar inte att jag står för den jag är Stig.

Stig:
Du er altid velkommen til at skrive, som jeg så bringer, jeg opfordrer dig blot til at forstå sandheden, som den er.

Maura:
Jag söker sanningen med Yahweh. För jag är en del av pyramiden. Jag kommer läsa.
Måste iväg ska läsa igenom ditt meddelande sen när jag kommer hem. Ha en fin kväll så länge

Stig:
Det samme, take care □ □

Maura:
Jag kommer läsa allt. Jag håller redan på Stig
Andas

Vad tror du jag har gått igenom i alla dessa år med alla energi som var i mig och gjorde gud vet vad med mig. Jag har kämpat för att ta mig ur det. Jag har inte haft ork för något mer än att skydda mitt barn. Som alla drar i. Det är först nu jag börjar resa mig igen. Jag är hans moder. Jag har skyddat honom i allt jag kan. Sen om eliten har spelat med mina energi står för dem.
Jag har aldrig sagt jag är mer värd än andra. Jag har gått igenom min resa med universum. Förstår inte hur du tolkar mig där. Det är först nu jag börjar jorda mig. Det har jag inte gjort tidigare heller. Självklart kan jag hjälpa till att rädda liv. Du får tala om hur jag ska göra. Jag måste ut mer och heala världen jag vet

Maura:
Vad menar du om mitt barn?

därmed ditt barn var
förutbestämt att gå under, att bli
"icke-liv" och återvända till
Källan som sådan. Jag har
räddat ditt barn för att jag inte
gav upp på dig och för att jag
fick dig med mig i ljuset

Han är inre icke liv. Jag har skyddat honom. Även om jag inte förstod allt som har pågått i min resa
Som du säger jag är en nybörjare i allt
Jag har bara följt det jag har gått igenom. I min resa

Stig:
Jeg fortalte dig for et par måneder siden, at "DET ER LIGE NU, AT DET FOREGÅR, IKKE SENERE", hvor jeg havde brug for, at du læste og forstod for at hjælpe med at redde mere liv. DET ER FOR SENT NU, spillet er slut, alt liv og energi, som vi ikke kunne trække ud, er nu returneret til Kilden som "ikke liv", vi er langsomt på vej ud af mørket og ind i lyset. Det var derfor, at det var uendeligt frustrerende, at du "ikke kunne" læse og forstå, da det var nødvendigt.
Dit barn ville IKKE være overlevet, hvis ikke jeg havde reddet det.

Maura:
Ok så han är räddad?
Vad ska jag göra nu och vad händer?

Stig:
Ja, vi har ført så meget, at vi kunne over i lyset til uendeligt liv og lykke. Og vi har ført resten tilbage til Kilden til "ikke liv".

Maura:
Vad betyder det inte livet?

Stig:
Det betyder "ren energi" i Kilden, som hjælper med at bringe energi til liv, men som altså selv er "ikke liv".

Maura:
Jag förstår inte riktigt det där. Men jag min familj är med i det nya?
Jag måste smälta allt. Håller på att läser din sida. Analyserar själv i allt jag har gått igenom

Stig:
Ja, vi reddede så stor en del af "uendeligt liv og energi", som var forbundet i dig, som vi kunne, og dette inkluderer dig og din familie. Vi måtte bringe denne "eksplosion", at bryde forbindelsen, at stoppe skabelsen af mere på et tidspunkt, og selvom, at vi har opnået helt utrolige resultater, uendeligt meget mere og bedre end forventet, så kunne jeg stadig som Stig godt have tænkt mig, at vi havde bragt endnu mere.
Tak for at læse □ □

Maura:
Jag har haft ett andligt krig inom mig. Jag har bara varit i det ett tag.
Med alla energier som de kopplade på mig
Jag ska på ett möte. Men skriver sen igen. Måste läsa på mer
Ta hand om dig så länge.

Stig:
Også du □ □

Maura:
Hej Stig. Vad anser du om pyramiderna bibeln och matrixet?
Sen undrar jag hur mycket du känner till om det mänskliga mindet? Cia känner väl till människans kapacitet.
Om våra dolda förmågor. Är det något du anser vara från mörkret? Det mänskliga sinnet?
Jag har fått in en fråga från min son och våran svarta sten
Våran svarta diamant. Som du känner till

Min sons.
Du känner till telepati hoppas jag.

Stig:
Alt bliver snart åbenbaret til alle, Thea, lad os se, hvad der kommer til os . Pyramiderne er alt liv og energi, alt liv har en plads der og summen af alt er Gud her.

Maura:
Ja det är Guds pyramider. RA.

Maura:
Jag känner att du är väldigt respektlös mot mig i dina texter och sen sitter du och försöker le mot mig här. Är inte det lite falskt mot mig? Sitter och skriver massa saker som är i min resa med min son. Jag har aldrig varit på dig om du vill veta sanningen. Men du har alltid sprungit efter mig. Jag undrar varför?
I alla fall min son hälsar det är hans sten. Inte din och jag är hans moder.
Write to Maura Trinety Franklin

23. MAJ: STIG: JEG SKRIVER SANDHEDEN OM DIG, DET ER IKKE RESPEKTLØST, DIN ADFÆRD BESTEMMER, HVAD JEG SKRIVER, JEG HAR REDDET DIN SØN, SOM ER LUCIFER/JESUS I DIG

KORT RESUME

Stig: Det er din egen adfærd, som bestemmer, hvad jeg skriver, det er ikke respektløst, det er sandheden, hvis du havde hjulpet med at redde liv, din egen søn, ville jeg have skrevet det
Stig: Du var ved at slå din egen søn ihjel, din søn er kun i live, fordi jeg reddede ham, når du "ikke kan" forstå, taler jeg med STORE BOGSTAVER, som du føler, er respektløst, men det er det ikke
Stig: Jeg er din allerbedste ven, fordi jeg forstår dig, fortæller dig sandheden og aldrig gav op på dig, du var den mørkeste energi, som jeg har reddet, som du burde være jublende lykkelig for
Stig: Thea er falsk skabelse, som de forsøgte at bringe med min energi, dette er Lucifer's mørkeste energi, som de gemte i Thea, den stærkeste koncentration af mig, som vi bringer til mig i lyset
Stig: Eliten stjal min energi og placerede i dig som falsk skabelse, som kun overlever i lyset, fordi jeg reddede det, dit barn" er "falsk skabelse", som aldrig var ment at blive til skabelse, men ren energi
Stig: Mørket misbruger dine misforståede følelser mod mig, som bringer mig endnu mere mørk energi, som jeg konverterer til lys, mørket bedrager dig med løgne, som du gerne vil høre
Stig: Jeg er din bedste ven og frelser, jeg indeholder al energi og skabelse i Kilden, du og alt liv er del af mig, Jeg har IKKE taget noget fra dig, tværtimod, jeg har givet dig og din søn liv
Maura: Jeg er ikke Lucifer. Han er min søn. Stig: Energien i dig er den mørkeste energi fra eliten, som er Lucifer, som jeg har reddet, som er Jesus, som jeg har bragt hjem som mit ny selv i lyset.
Maura: Kender du Alien i da Vinci-maleriet? Hvorfor ville du erstatte ham? Mona Lisa. Påstår de, at da Vinci tog fejl nu? Tager du noget, der tilhører RA? Jeg er ikke en falsk mor. Det er RA heller ikke.
Stig: Jeg har ikke læst om eller blevet fortalt om Alien i Mona Lisa, har du et link om dette? Mona Lisa er i et magisk rum i Louvre, som forstærker al energi i mig mange gange, når jeg er der.
Maura: Dette her stemmer ikke. Du kender ikke RA eller Mona Lisa? Kender du Anunnaki? Stig: Hold nu op, Thea. du spiller et spil for at hævde dig mod mig, som du ikke behøver at gøre.
Thea lagde herefter et billede op på Facebook af Darth Vader, som giver (mig) fingeren, og viser hende som den mørkeste kraft, og også et andet billede, som viser, at hun er rasende af vrede

RESUMÉ

Stig: Det er din egen adfærd, som bestemmer, hvad jeg skriver, det er ikke respektløst, det er sandheden, hvis du havde hjulpet med at redde liv, din egen søn, ville jeg have skrevet det
Stig: Men det gjorde du ikke, negativ energi fik dig til at krybe ind i dig selv, blive apatisk og gøre ingenting, du var ved at slå din egen søn ihjel, din søn er kun i live, fordi jeg reddede livet i dig
Stig: Jeg skriver den objektive sandhed, og når du "ikke kan" forstå, må jeg tale med STORE BOGSTAVER for at trænge igennem dit panser, som du så føler, er respektløst, men det er det ikke
Stig: Du handler forkert, jeg skriver sandheden for at få dig til at forstå, for at redde dig og alt liv, jeg er din allerbedste ven, fordi jeg forstår dig, fortæller dig sandheden og aldrig gav op på dig
Stig: Du var den mest koncentrerede, mørke energi, som jeg har reddet, at du burde være jublende lykkelig for at blive reddet i stedet for at give ind til dine misforståede følelser og bebrejde mig
Stig: "Thea is not true creation, but fake creation as they tried to make with stolen energy from me, we bring their reserve creation alive, bringing out what was meant to return to the Source"
Stig: "This is the worst energy of Lucifer as they saved in Thea, it contains the strongest concentration of me, we slowly pull this over to me in light, you have now brought all of her out."
Stig: Der ville IKKE være noget liv i denne black diamond, hvis jeg ikke havde reddet det, eliten stjal min energi og placerede i dig, som kun overlever i lyset, fordi jeg reddede det.
Stig: "Dit barn" er "fake creation", som aldrig var ment at blive til skabelse, men at returnere hjem til kilden som ren energi, dette er det mest utrolige, som en hel verden snart vil juble over
Stig: Din attitude er helt forkert, du er stadig et offer for mørke, som misbruger dine misforståede

følelser mod mig, som bringer mig endnu mere mørk energi, som jeg konverterer til lys
Stig: Mørket bedrager dig med løgne, som du gerne vil høre, dine følelser er din værste fjende, jeg er din bedste ven og frelser, jeg indeholder al energi og skabelse i Kilden, du og alt liv er del af mig
Stig: Jeg har IKKE taget noget fra dig, tværtimod, jeg har givet dig og din søn liv, resten er returneret hjem som "ikke liv" i Kilden på grund af din egen dovenskab og forkerte prioritering
Stig: Du må virkelig tage dig sammen, være stærk og ikke blive ved med at være et offer for mørket, som udnytter din svaghed og tømmer mig for endnu mere energi, som jeg ikke har.
Stig: Jeg kæmper selv en daglig kamp, hvor jeg ikke kan nå alt mit arbejde, og så bliver du ved med at bringe mig mørk energi og arbejde på grund af dine misforståelser og negative følelser.
Maura: Jeg er ikke Lucifer. Stig: Energien i dig er den mørkeste energi fra eliten, som er Lucifer, som jeg har reddet, som i virkeligheden er Jesus, som jeg har bragt hjem som mit ny selv i lyset.
Maura: Han er min søn. Hvad prøver de at bruge mig til? Jeg elsker min søn. Hvad har de gjort ved ham? Stig: Jeg har reddet uendeligt liv i din søn, som nu er i lyset, resten er i Kilden som ren energi
Maura: Og hvad sker der med mig? Mine andre børn? Stig: Thea, du stiller de samme spørgsmål og jeg giver dig de samme svar. Du og din familie er reddet, alt liv, som findes i dag, er reddet.
Maura: Så du siger, at Eliten ikke tror på Alien Ra? Kender du Alien i da Vinci-maleriet? Hvorfor ville du erstatte ham? Mona Lisa. Tog Da Vinci fejl? Påstår de, at da Vinci tog fejl nu?
Maura: Eliten gør i sådanne tilfælde? Er det ikke et forræderi mod RA? Eller forsøger du at tage noget, der tilhører RA? Jeg er ikke en falsk mor. Det er RA heller ikke.
Stig: Jeg har ikke læst om eller blevet fortalt om Alien i Mona Lisa, jeg har set Mona Lisa 3-4 gange, dette er et magisk rum, som forstærker alt energi i mig mange gange, når jeg er der
Stig: Hvis du har et link til eller kan fortælle mere om Alien i Mona Lisa, vil jeg gerne modtage det, tak Maura: Dette her stemmer ikke. Du kender ikke RA eller Mona Lisa? Kender du Anunnaki?
Stig: Hold nu op, Thea. Jeg skriver, at jeg ikke er blevet fortalt om Ra i Mona Lisa og spørger dig, om du vil give mig et link, du spiller et spil for at hævde dig mod mig, som du ikke behøver at gøre.
(Her var jeg tæt på at give Thea en advarsel om, at hvis ikke hun stopper sin ubehagelige adfærd, vil jeg stoppe vores kontakt, hun viser en ubehagelig side, hvor hun kun tænker på sig selv)
Thea lagde herefter et billede op på Facebook af Darth Vader, som giver (mig) fingeren, og viser hende som den mørkeste kraft, og også et andet billede, som viser, at hun er rasende af vrede

23. MAJ – FULD KORRESPONDANCE

Jeg modtog en Facebook invitation fra Maura, som betyder, at hun forlod mig som ven i vrede efter vores chat i går, som er sådan, at hun bringer mig det værste mørke, sin indre svinehund, til mig, som jeg konverterer til lys. Hun har opført sig så utroligt forkert og dårligt, at jeg næsten giver op på hende, men jeg skrev alligevel dette til hende.

Stig:
Hej Thea,

Jeg skriver sandheden om dig, som betyder, at det er din egen adfærd, som bestemmer, hvad jeg skriver, det er ikke respektløst, det er sandheden. Hvis du havde læst og forstået mig og gjort alt for at hjælpe mig med at redde liv, din egen søn, så ville jeg have skrevet det. Men det gjorde du ikke, negativ energi fik dig til at krybe ind i dig selv, blive apatisk og gøre ingenting, som er sådan, at du var ved at slå din egen søn ihjel. Din søn er kun i live, fordi jeg reddede livet i dig.

Jeg skriver den objektive sandhed, og når du "ikke kan" forstå, fordi du ikke rigtigt kan læse og ikke rigtigt kan tage det ind, må jeg ind imellem tale med STORE BOGSTAVER for at trænge igennem dit panser, som du så føler, er respektløst, men det er det ikke, det er dig, der handler forkert, jeg skriver blot sandheden for at få dig til at forstå, for at hjælpe dig og alt liv.

Jeg er din allerbedste ven, fordi jeg forstår dig som ingen anden og fordi, at jeg ikke taler dig efter munden, men fortæller dig sandheden, aldrig har givet op på dig, men har reddet uendeligt liv i dig, som slet ikke var ment at blive del af skabelsen.

Du var den mest koncentrerede, mørke energi, som ingen troede, at jeg ville være i stand til at redde, som er det, at jeg har gjort. Det er på tide, at du indser og forstår dette i stedet for at bebrejde mig. Sandheden er, at du burde være jublende lykkelig for at blive reddet i stedet for at give ind til misforståede følelser.

I mit skrift, som jeg sendte til dig den 10. marts, skrev jeg (hvert ord kom fra Kilden i mig): ”Thea is not true creation, but fake creation as they tried to make, with stolen energy from me, we bring their reserve creation alive, bringing out what was meant to return as no life to the Source. This is the worst energy of Lucifer as they saved in Thea, it contains the strongest concentration of me, we slowly pull this over to me in light with her resisting, you have now brought all of her out.”

Der ville IKKE være noget liv i denne black diamond, hvis jeg ikke havde reddet det, det er min energi fra Kilden, som eliten stjal og placerede i dig, som kun overlever og bliver til liv i lyset, fordi jeg reddede det. De fik mørket til at bilde dig ind, at det er ”dit barn”, men det er altså ”fake creation”, som aldrig var ment at blive til skabelse, men at returnere hjem til kilden som ”ikke liv”, som ren energi. Det er dette, som er det mest utrolige, som du selv og en hel verden snart vil se, forstå og blive jublende lykkelige over.

Din attitude er helt forkert, du er stadig et offer for mørke, som misbruger dine følelser mod mig, som bringer mig endnu mere mørk energi, som jeg konverterer til lys. Du er ufrivilligt et redskab for mørket, som udnytter dine negative og misforståede følelser, som bedrager dig med løgne, som du gerne vil høre. Dine misforståelser og negative følelser er din værste fjende, hvor du bliver snydt af mørket mod mig. Jeg er IKKE din fjende, men din bedste ven og frelser, det er mig som Kilden, der indeholder alt energi og skabelse, du er del af mig, alt liv er.

Jeg har således IKKE taget noget fra dig, tværtimod, jeg har givet dig liv, det er mørket, som snyder dig, jeg har givet dig og din søn liv, og hvis du havde læst og forstået mig endnu mere tidligere for at styrke din tro, ville jeg have kunnet åbne til meget mere, som nu er returneret hjem som ”ikke liv” i Kilden – på grund af din egen dovenskab og forkerte prioritering, som var mørket, der kontrollerede dig for at blive til ”ingenting”.

Du må virkelig tage dig sammen, være stærk og ikke blive ved med at være et offer for mørket, som udnytter din svaghed og tømmer mig for endnu mere energi, som jeg ikke har. Jeg kæmper selv en daglig kamp, hvor jeg ikke kan nå alt mit arbejde, og så bliver du ved med at bringe mig mørk energi og arbejde på grund af dine misforståelser og negative følelser. Vær stærk, se sandheden i øjnene, vær (jublende) glad for, at du og dit barn er reddet, den er virkelig ikke længere.

Pas godt på dig selv □ □

Venlige hilsener fra
Stig

Maura:
Jag är inte lucifer
Jag håller på att läser

Stig:

Energien i dig er den mørkeste energi fra eliten, som er Lucifer, som jeg har reddet, som i virkeligheden er Jesus, som jeg har bragt hjem som mit ny selv i lyset.

Maura:
Hur tar jag bort blockeringar som de lägger i mig?

Stig:
Ved at være stærk, forstå og tro på mig som sandheden.

Maura:
Han är min son. Vad försöker de utnyttja mig i?
Jag älskar min son. Vad har de gjort med honom?

Stig:
Det er, som jeg skriver. Jeg har reddet uendeligt liv i din søn, som nu er i lyset. Den del, som vi ikke kunne redde, er nu hjemme i Kilden som ikke liv, som ren energi.

Maura:
Och vad händer med mig? Mina andra barn?

Stig:
Thea, du stiller de samme spørgsmål og jeg giver dig de samme svar. Du og din familie er reddet, alt liv, som findes i dag, er reddet.

Maura:
Så du säger att Eliten inte tror på Alien Ra? Du vet Alien i da Vinci målningen? Varför skulle du byta ut honom?
Mona Lisa
Hade Da Vinci fel?
Påstår de att da Vinci hade fel nu?
Är inte det ett svek mot RA?
Eliten gör i sådana fall?
Eller försöker du ta något som tillhör RA?
Jag är ingen falsk moder. Inte heller är RA

Stig:
Jeg har ikke læst om eller blevet fortalt om Alien i Mona Lisa, men jeg har været 3-4 gange på Louvre og set Mona Lisa indenfor de sidste 3-4 år. Dette er et magisk rum, som forstærker alt energi i mig mange gange, når jeg er der, og jeg vil besøge det igen i år. Hvis du har et link til eller kan fortælle mere om Alien i Mona Lisa, vil jeg gerne modtage det, tak □ □

Maura:
Det här stämmer inte. Du känner inte till RA eller Mona Lisa? Känner du till Anunnaki?

Stig:
Hold nu op, Thea. Jeg skriver, at jeg ikke er blevet fortalt om Ra i Mona Lisa og spørger dig, om du vil give mig et link. Det er som om, at du spiller et spil for at hævde dig mod mig, som du ikke behøver at gøre.

Her var jeg tæt på at give Thea en advarsel om, at hvis ikke hun stopper sin ubehagelige adfærd, vil jeg stoppe med at skrive til hende og ikke se hende i Örebro den 9. juni som aftalt. Hun bevæger

sig på kanten til at blive udvist, hun viser en utrolig ubehagelig og hensynsløs side, hvor hun kun tænker på sig selv og er ligeglad med andre.

Thea opdaterede herefter sit Facebook profil billede her, hvor hun giver mig fingeren, som viser, at hun er ligeglad, hun hævder sig selv og kan ikke få nok af sig selv, hun viser sig som Darth Vader, den mørkeste kraft, hun har fuldstændigt mistet det, som er sørgeligt, men sandt. Og hun bragte et billede af Marilyn Monroe her, som viser, at hun er rasende på mig,

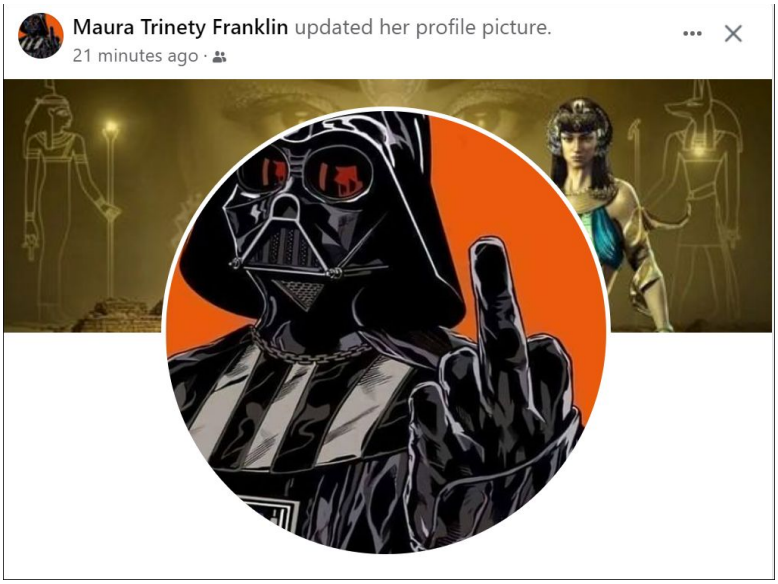

Thea "kunne ikke" sende mig et link om Alien in Mona Lisa, som jeg havde bedt om. Når hun flere gange gange har bedt om links fra mig, har jeg altid sendt dem til hende.

Her er links, som jeg efterfølgende selv fandt:

"Alien High Priest Found In Mona Lisa"
https://www.youtube.com/watch?v=WI-PTaOauRc

"Alien Entity Found In Da Vinci Masterpiece"
https://www.youtube.com/watch?v=l2JkyUyMgSc

"Ancient Aliens: Secret Symbols in the Mona Lisa (Season 4)"
https://www.youtube.com/watch?v=vBLKYhfwyc4

"LEONARDO DA E.T. History's most famous artworks 'littered with aliens and UFOs', crackpot believers claim"
https://www.thesun.co.uk/tech/science/9446848/famous-artworks-aliens-and-ufos

24. MAJ: THEA TOG HÆVN PÅ MIN FACEBOOK: JEG ER NØGLEN OR RA (GUD), DU ER IKKE HAM! STIG: DU ER STYRET AF MØRKETS LØGNE, SOM BEKRÆFTER DIG I DIT EGET VÆRSTE BEGÆR

RESUME

Thea: Jeg er ikke bange for noget Stig. Når jeg har sandheden i mig. (Stig: Jeg havde ikke lyst til at skrive tilbage, hun er ”helt oppe at køre”, mørket har fjernet hende fra virkelighedens verden)
Min email til Thea: Jeg har reddet dit barn og forsøger at redde resten af UENDELIGT LIV i dig, som vi gør, når du åbner dig for lyset, men når du gemmer dig i mørket, slår du barnet ihjel
Thea skrev til mig på Facebook, hun kan ikke beherske sin vrede mod mig, fordi hun føler, at jeg har været ”uretfærdig” mod hende ved at fortælle sandheden om hendes rådne attitude
Hun tager hævn ved at prøve at udstille mig offentlig, hun kan ikke styre sine følelser og optræder som rablende sindssyg, dette er alt mørke, mit inderste væsen, som kommer ud af hende til mig
Thea: Jeg er nøglen og RA. Den sorte sten tilhører RA. HAN er Gud og ejer hans sten. HAN er Gud over pyramiderne. Du er ikke ham.
Stig: Du er styret af det stærkeste mørke, Thea. Du har besluttet dig for at være stærk, men du tager fejl, Jeg har opfordret dig til at være stærk og gøre rigtigt, ikke at være stærk og gøre forkert
Stig: Du er styret af dit eget værste begær, som mørket bekræfter for dig. Du er velkommen tilbage, når du kommer op til overfladen igen, ser verden som den er, ikke som mørket i dig får dig til at tro
Thea: Dette er sandheden. Du ved, hvem der er Gud over pyramiderne. Mona Lisa Da Vinci RA. Se maleriet af Mona Lisa. Han er der. Tog Da Vinci fejl om hans kunst? Eller har eliten forrådt RA?
Stig: Du afslører din bedrevidende uvidenhed og sindssyge for verden, når du ikke kan eller vil forstå sandheden om mig som Kilden for alt, jeg er pyramiden, der bærer alt liv og kraft i mig
Stig: Lad være med at lytte til din indre stemme, som plager dig, og læs mig, det er slet ikke svært, som er det, du har været ude af stand til at gøre i flere måneder, været doven og bedrevidende
Stig: Du forstår det stadig ikke rigtigt, du fungerer som en maskine, der bliver fodret med menneskets mørke, som jeg bliver fyldt med, som jeg så forvandler til lys, dette er sandheden.
Thea: Hvem gav mig stenen? Hvem er jeg i universet? Hvem er RA? Du ved hvem jeg er.
Thea: Hvorfor er du imod, hvad jeg er og gør med universet? Alle har deres del med universet. Selv jeg. Du fortæller mig bogstaveligt talt ikke at lytte til, hvad universet giver mig. Hvorfor?
Stig: Du bliver udnyttet af mørkets løgne på grund af dine egne misforståelser og negative følelser. Du har vist mig en meget ubehagelig side af dig de seneste dage
Stig: Det positive er, at vi har overført den mest koncentrerede mørke i dig til lyset i mig, og dette er Jesus selv, som har fungeret som Lucifer i dig og bragt mig ny skabelse med uendeligt liv.
Thea: Så jeg skal ikke lytte til min egen søn? Stig: Du må gøre, som du vil, men du skal læse mig, hvis du vil forstå sandheden og det bedrag, som du udsættes for.
Thea: Jeg læser dig og andre ting, min søn guider mig til. Hvis han er i mig, er hans vejledning til det gode, selvom han betragtes som ond her til denne verden. Hvad synes du om hans rige?
Stig: Jeg har ikke mere at tilføje lige nu.

24. MAJ 2024 – FULD KORRESPONDANCE

Maura:
Jag är inte rädd för något Stig. När jag har sanningen inom mig

(Jeg havde ikke lyst til at skrive tilbage, hun er ”helt oppe at køre”, mørket har fjernet hendes ben fra jorden og virkelighedens verden. Hun har lyttet til mit råd om at ”være stærk”, men ikke om at ”gøre rigtigt”, så nu spiller hun stærk og gør forkert, som er en endnu mere brandfarlig cocktail).

Dette er resumé af mit skrift:

March 21 to 30: The giant spaceship is landing, the Source in me, releasing God, we are awakening you and the library of all, pulling out all of you as we can, we are already in the New World, when you open your eyes, all do, seeing us all here

Michael Jackson: “I am in the highest degree part of this, working through Thea”, you do not give up on her, sending your scripts to her, not having heard from her since my music stars email to her
Thea is mother of darkness, bringing life in light via her faith, what we need your mother for here, she is really working in her, it is really my father outside doing this, us working together
I sent an email to Thea: “I have saved your child and am trying to save the rest of ENDLESS LIFE in you as we do, when you open yourself to the light, you kill the child when you hide in the dark”
I am shown a silver glove being put on a hand, a symbol of our New World becoming visible, I feel Michael Jackson, who says “I am in the highest degree part of this, working through Thea”
You have decided not to give up on her, you continue sending your scripts to her, not having heard from her since sending my email of music stars to her, and publishing this

Thea skrev så følgende kommentar til mit nye skrift på Facebook. Hun er tydeligt helt oppe i det røde felt, ude af stand til at beherske sin vrede mod mig, fordi hun føler, at jeg har været ”uretfærdig” mod hende ved at fortælle sandheden om hendes rådne attitude, og dette er om den mand, hun elsker, som jeg her bliver givet følelsen af igen, at hun gør. Hun ikke acceptere, at jeg skriver sådan om hende, og hvad er så mere nærliggende for en person, der ligger ned, end at tage hævn, som hun gør offentligt i forsøget på at udstille mig på samme måde, som hun føler, at jeg gør ved hende, og der er i virkeligheden kun en forskel, som er, at jeg har ret og hun har uret, hun opfører sig som en imbecil idiot, som ikke kan styre sine misforståede følelser, som optræder som rablende sindssyg, som i virkeligheden betyder, at nu kommer alt mørke, mit inderste væsen, hendes indre svinehund ud af hende og over til mig som lys.

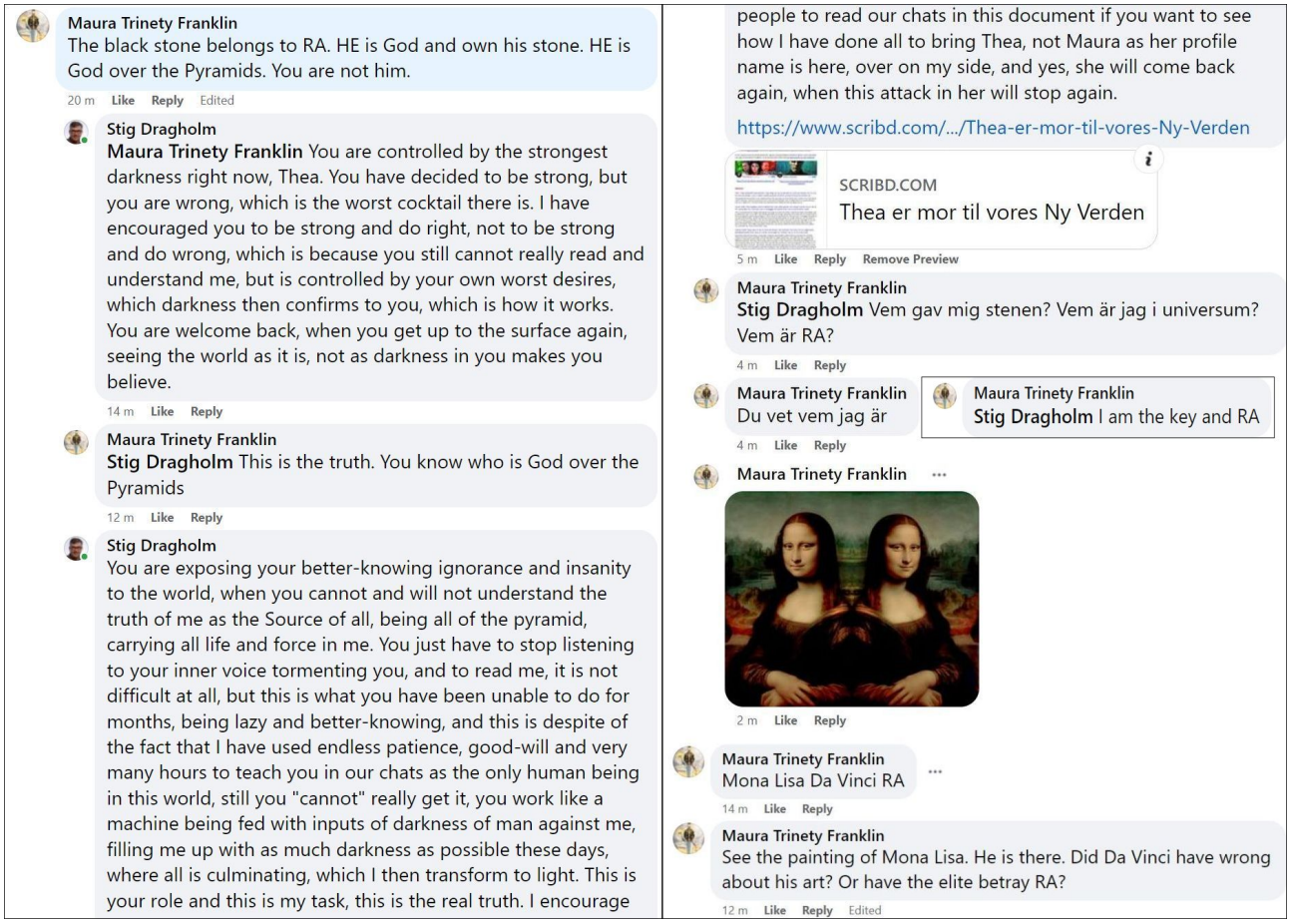

Thea:
I am the key and RA. The black stone belongs to RA. HE is God and own his stone. HE is God over the Pyramids. You are not him.

(Thea skrev til mig den 5. marts, se længenge ovenfor: ”Ra är en gud som är ond. Som tror sig vara Gud men det finns en större Gud över honom. Säger de.”)

Stig:
You are controlled by the strongest darkness right now, Thea. You have decided to be strong, but you are wrong, which is the worst cocktail there is. I have encouraged you to be strong and do right, not to be strong and do wrong, which is because you still cannot really read and understand me, but is controlled by your own worst desires, which darkness then confirms to you, which is how it works. You are welcome back, when you get up to the surface again, seeing the world as it is, not as darkness in you makes you believe.

Thea:
This is the truth. You know who is God over the Pyramids. Mona Lisa Da Vinci RA. See the painting of Mona Lisa. He is there. Did Da Vinci have wrong about hus art? Or have the elite betray RA?

Stig:
You are exposing your better-knowing ignorance and insanity to the world, when you cannot and will not understand the truth of me as the Source of all, being all of the pyramid, carrying all life and force in me. You just have to stop listening to your inner voice tormenting you, and to read me, it is not difficult at all, but this is what you have been unable to do for months, being lazy and better-knowing, and this is despite of the fact that I have used endless patience, good-will and very many hours to teach you in our chats as the only human being in this world, still you "cannot" really get it, you work like a machine being fed with inputs of darkness of man against me, filling me up with as much darkness as possible these days, where all is culminating, which I then transform to light. This is your role and this is my task, this is the real truth. I encourage people to read our chats in this document if you want to see how I have done all to bring Thea, not Maura as her profile name is here, over on my side, and yes, she will come back again, when this attack in her will stop again.

https://www.scribd.com/document/724193769/Thea-er-mor-til-vores-Ny-Verden

Thea:
Vem gav mig stenen? Vem är jag i universum? Vem är RA?
Du vet vem jag är
https://www.facebook.com/share/r/2KC7jMSaJuS7JCot/

Messenger

Maura:
Jag jobbar inte endast på Instagram och Facebook som du så tydligt påpekade mina inlägg som är min resa.
Jag måste fråga dig. Varför är du emot det jag är och gör med universum?
Alla har sin del med universum.
Även jag.
Du bokstavligen säger till mig att inte lyssna på det universum ger mig. Varför?

Stig:
Du bliver udnyttet af mørkets løgne på grund af dine egne misforståelser og negative følelser. Du har vist mig en meget ubehagelig side af dig de seneste dage, men det positive er, at vi har overført den mest koncentrerede mørke i dig til lyset i mig, og dette er Jesus selv, som har fungeret som Lucifer i dig og bragt mig ny skabelse med uendeligt liv.
Du er velkommen til at læse mine kommende skrifter, hvis du ønsker at forstå mere af sandheden.

Maura:
Så jag ska inte lyssna till min egna son?

Stig:
Du må gøre, som du vil, men du skal læse mig, hvis du vil forstå sandheden og det bedrag, som du udsættes for.

Maura
Jag läser dig och andra saker min son guidar mig till. Om han är inom mig är hans vägledning till gott även om han anses ondska här till denna värld. Vad anser du om hans rike?

Stig:
Jeg har ikke mere at tilføje lige nu.

Maura: https://www.facebook.com/share/r/ERjRRKN1zZDM2bGC/
Vilken sten?

25. -27. MAJ: THEA: JEG ER DEL AF TREENIGHEDEN MED MIN TVILLING OG RA. STIG: JESUS VAR SKABEREN, DER BRAGTE KRAFT TIL LIV, JEG VAR FRELSEREN SOM FADEREN, ALT ER NU ÉT I MIG

RESUME

Thea: Hvorfor betragter du mig som det værste mørke? Stig: Jeg svarer ikke på spørgsmål, som jeg allerede har svaret på. Læs, hvad jeg har skrevet til dig før og kommende skrifter.
Thea: Jeg har lukket min Facebook ned, fordi alle siger, at jeg skal stoppe. Men jeg kan læse på din side. Jeg er nødt til at forstå. Du siger, det er fordi eliten puttede det i mig?
Thea: Skal tale med dig om pyramiderne. Og skibet. Kender du Anunnakis 3 enhed? Det er os, min tvilling og RA. Treenigheden er et begreb i nogle religioner, der refererer til tre guder, en enhed.
Thea: Jeg er en del af denne treenighed. Så ved du sikkert, hvem vi er. Meget vigtigt, tre enheder, som er en. Hvad synes du om Anunnaki-religionen? Jeg ved ikke rigtig, hvad du tilhører?
Thea: Da du ikke kender til Anunnaki'en, undrer jeg mig. Den parallelle verden er tre enheder, også de hvide pyramider i den. Med sin energi, som du skriver om, at du er.
Stig: Jeg har fortalt dig før, at jeg er et almindeligt menneske, som er overskygget 24/7 af Kilden i mig, som betyder, at jeg er blevet fortalt det, jeg har brug for og ikke andet.
Stig: Jeg er lyset, som er sendt som verdens frelser for at opnå verdens tro på mig som grundlag for at transformere al energi og liv fra mørke til lys og overlevelse i vores ny verden
Stig: Det har jeg nu gjort via mine skrifter, som verdenseliten tror på, og dermed på mig som Gud, som man kan læse om fra mine skrifter og som jeg har vist dig via musikeres (elitens) tro på mig
Stig: Jesus var Lucifer i den gamle verdens mørke, som bragte kraft til liv, som blev skabt i lyse, jeg har mødt dig for at bringe det mørket i dig hjem til mig i lyset, at redde denne energi og liv.
Stig: Det inkluderer Lucifer/Jesus selv, som var i den energi, der var gemt i dit mørke, som eliten havde stjålet fra mig og som de ville bruge til at etablere deres ny verden, hvis de kunne
Stig: Jeg har reddet ”uendeligt liv” og bragt det hjem til lyset og vores Ny Verden i Kilden i mig, Jesus er nu hos mig i lyset, han er Kongen/Gud som mit ny selv med al energi og liv i Kilden
Stig: Jeg var sendt ud fra Kilden som ”ingenting” som Stig for at redde og bringe alt liv udenfor Kilden hjem til Kilden, jeg er hermed blevet til Jesus selv som alting, som mit nye selv
Stig: Dette betyder, at vi har forenet treenigheden – Gud, Sønnen og Moren (skabelsen) - som én i mig, nu er moderen og sønnen del af mig som Faderen for alt
Stig: Som Faderen indeholder jeg biblioteket over alt inklusive alt andet liv og eksistens, som vores gamle verden, moderen via sønnen, aldrig har været i kontakt med før.
Stig: Det vil vores Ny Verden få adgang til ved at vores Ny Verden nu bliver direkte del af Kilden selv med adgang til hele biblioteket af viden og byggesten for skabelse m.v. i mig.
Stig: Jeg er ikke blevet fortalt om Anunnaki, men jeg er blevet fortalt en del om Vrillon, som er denne verdens skaber, universets leder, som er del af Jesus selv
Stig: Han troede, at han var Gud selv, at der ikke var nogen intelligens i lyset i mig, at min energi var ”ingenting”, som eliten prøvede at stjæle fra mig for at etablere deres ny verden (uden mig)
Stig: Men her boede jeg altså som Stig, som mennesket ikke kunne se, som indeholder al guddommelig intelligens og byggesten, som verden er skabt af, det vil sige Faderen selv
Stig: Faderen sendte oprindeligt Jesus ud af mig for at skabe verden udenfor (fordi livet ikke kunne skabes i Kilden selv), via moderen, som jeg nu har bragt hjem til Kilden
Stig: Jesus var altså skaberen udenfor Kilden, moren var livet og jeg var frelseren som Gud selv som ”ingenting”, der reddede alt liv, nu er treenigheden forenet som én i Faderen hos Kilden i mig
Stig: Jeg bragte pyramiden af alt udenfor Kilden og har nu bragt den hjem til Kilden i mig, alt liv og kraft er nu i mig, hos Faderen, du var sat til at beskytte denne pyramide mod mig (af Lucifer selv)
Stig: Jeg var altså frelseren, som kun kunne redde energien i dig med alt liv, din søn, via elitens og også din tro på mig, som jeg håber på, at jeg er ved at genoprette med dette svar
Stig: Du og livet i dig ville IKKE have overlevet uden mig, denne mørke energi, elitens ondskab, ville have elimineret sig selv, negativ energi ville returnere alt som "ren energi", som tilstanden uden liv.

25. MAJ – FULD KORRESPONDANCE

Maura:
Hej Stig.
Jag har en fråga. Varför anser ni mig vara det värsta mörkret?

Stig:
Jeg har besluttet mig for ikke at svare på spørgsmål, som jeg allerede har svaret på op til flere gange før. Læs, hvad jeg har skrevet til dig før, og følg med i mine kommende skrifter. Jeg bryder mig ikke om din ubehagelige måde at være på disse dage.

Maura:
Jag menade inte något otrevligt med min fråga. Jag har stängt ner min Facebook för alla säger till mig att sluta.
Men jag kan läsa på din sida. Jag måste förstå.
Du säger att det är för att eliten la det i mig? Om jag minns det rätt.

27. MAJ – FULD KORRESPONDANCE

Maura:
Hej Stig. Hur är det?
Behöver prata med dig om pyramiderna. Och skeppet
Du känner till 3 enheten i Anunnaki?
Det är vi jag min twin och RA Treenigheten är ett begrepp inom vissa religioner som hänvisar till tre gudar som anses vara en enhet.
Jag är en del av denna treenighet. Det vet du säkert om vilka vi är. Väldigt viktigt tre enhet. Som är en. Vad anser du om Anunnaki religion?
Jag vet inte riktigt vad du tillhör?
Eftersom du inte känner till Anunnaki gör mig fundersam
Den parallela världen är tre enhetens även de vita pyramiderna i den
Med dess energi som du skriver om att du är

Stig:
LÆS VENLIGST OMHYGGELIGT, SÅ JEG IKKE BEHØVER FORKLARE DET IGEN:
Jeg har fortalt dig før, at jeg er et almindeligt menneske, som er overskygget 24/7 af Kilden i mig, som betyder, at jeg er blevet fortalt det, jeg har brug for og ikke andet.

Jeg er lyset, som er sendt som verdens frelser for at opnå verdens tro på mig som grundlag for at transformere al energi og liv fra mørke til lys og overlevelse i vores ny verden, før verden ville gå under på grund af menneskets ondskab.

Det har jeg nu gjort via mine skrifter, som verdenseliten tror på, og dermed på mig som Gud, som man kan læse om i detaljen fra mine skrifter og som jeg har vist dig via musikeres tro på mig, som altså viser hele elitens tro på mig.

Jesus var gemt som Lucifer i den gamle verdens mørke, som bragte kraft til liv, som blev skabt i lyset. Du og jeg har mødt hinanden for, at jeg kunne bringe det mørkeste mørke i dig hjem til mig i lyset, at redde denne energi og livet i det.

Det har jeg gjort og det inkluderer altså Lucifer/Jesus selv, som var i den energi, der var gemt i dit

mørke, som eliten havde stjålet fra mig og som de ville bruge til at etablere deres ny verden, men den ville være gået under, for man kan ikke skabe på grundlag af ondskab.

Jeg har reddet ”uendeligt liv” og bragt det hjem til lyset og vores Ny Verden i Kilden i mig, resten er returneret til Kilden som ren energi, som ikke-liv. Nu er Jesus hos mig i lyset, og når han er hjemme, er han Kongen/Gud som mit ny selv, som indeholder al energi og liv i Kilden.

Jeg var altså sendt ud fra Kilden som ”ingenting” som Stig for at opnå menneskehedens (elitens) tro på mig og redde og bringe alt liv udenfor Kilden hjem til Kilden, som jeg har gjort, og jeg er hermed blevet til Jesus selv som alting, som mit nye selv, baseret på menneskets (elitens) tro på mig.

Når Jesus er hjemme i Kilden, er Jesus som nævnt Gud, som betyder, at vi har forenet treenigheden – Gud, Sønnen og Moren (skabelsen) - som én i mig. Nu er moderen og sønnen del af mig som Faderen for alt.

Som Faderen indeholder jeg biblioteket over alt inklusive alt andet liv og eksistens, som vores gamle verden, moderen via sønnen, aldrig har været i kontakt med før. Det vil vores Ny Verden få adgang til ved at vores Ny Verden nu bliver direkte del af Kilden selv med adgang til hele biblioteket af viden og byggesten for skabelse m.v. i mig.

Jeg er ikke blevet fortalt om Anunnaki og jeg har næsten ikke selv søgt information om det. Men jeg er blevet fortalt en del om Vrillon, som er denne verdens skaber, universets leder, som er del af Jesus selv.

Altså som del af det guddommelige af vores gamle verden, som troede, at han var Gud selv, at der ikke var nogen intelligens i lyset i mig, at min energi blot var ”ingenting”, som eliten prøvede at stjæle fra mig, slå mig og 90% af verden ihjel, for at etablere deres ny verden i min energi (uden mig), men når man slår mig ihjel, slår man livet ihjel.

Men her boede jeg altså som Stig, som mennesket ikke kunne se, som indeholder al guddommelig intelligens og byggesten, som verden er skabt af, det vil sige Faderen selv, som oprindeligt sendte Jesus ud af mig for at skabe verden udenfor (fordi livet ikke kunne skabes i Kilden selv), via moderen, som jeg nu har bragt hjem til Kilden.

Jesus var altså skaberen udenfor Kilden, moren var livet og jeg var frelseren som Gud selv som ”ingenting”, der reddede alt liv. Nu er treenigheden forenet som én i Faderen hos Kilden i mig.

Jeg håber, at du læser og forstår dette svar, så jeg ikke behøver at forklare for dig igen. Dette er sandheden. Jeg bragte pyramiden af alt udenfor Kilden og har nu bragt den hjem til Kilden i mig, alt liv og kraft er nu i mig, hos Faderen.

Du var sat til at beskytte denne pyramide mod mig (af Lucifer selv), men jeg var altså frelseren, som kun kunne redde energien i dig med alt liv, din søn, via elitens og også din tro på mig, som jeg håber på, at jeg er ved at genoprette med dette svar.

Du og livet i dig ville IKKE have overlevet uden mig, denne mørke energi, elitens ondskab, ville have elimineret sig selv, negativ energi ville have snydt menneskeheden, og dig, til at returnere alt som "ren energi", altså tilstanden uden liv.

27. - 30. MAJ: MIN ONDE ÅND, ALFA OMEGA, ER NU DEL AF MIG, JEG HAR ÅBNET DEN SORTE BOKS, SOM INKLUDERER JESUS OG THEAS BARN – HVEM DIRIGERER DIT SPIL MOD MIG, THEA?

RESUME

Thea bragte en kopi af en Facebook post af Angelmediador Entrenosotros Amen, som skriver om skriver om og bringer links til hjemmesiden for Alfa Y Omega
”The Divine Revelation Alpha and Omega or The Doctrine of the Lamb of God or The Divine Celestial Science on a planetary level”
Når man bladrer, kan man finder henvisninger til ”Latakia Syria” og Alfa Omega - ”Alfa Omega Alian = The Savior” m.v. - som er en henvisning til ALFA OMEGA fra Syrien, han bor i Latakia
Han er min gamle, onde ånd, som Thea havde svoret sin ed til i 2021, som hun troede mere på som Gud end mig, og det viser hun her igen, nu som et spil for at bringe dette mørke til mig
Alfa Omega fra Syrien ser altså ud til at være ”Frelseren”, som de tror på som udsending for mig, men som nu bliver ét med mig, gennem Thea og hendes virkelige åbning til mig
De ville bruge Michael Jackson som kunstig intelligens for at komme til mig, det er derfor, han blev dræbt, da han kiggede ind i mig og så dem som skurke, hvordan de ville overtage mig og verden
Thea var Jacks Karen, jeg genoprettede forbindelsen til Thea for at bringe en total forandring ved at få hende til at skrifte fra mor til far, de vidste, at jeg ville gå vejen via hende, det var planlagt
Kirsten, min gamle ven, er dybere i Thea, altså mig fra den anden side, Kirsten er på vej til toppen af din far, for at overtage hende, hun ville styre Kilden højere oppe som du nu har kontrol over
Dette er højere energi af Kilden som mennesket ikke havde adgang til, som du først har når du har passeret Thea, dette er en del af kraften, som ingen ved hvor kommer fra, nu installeret i dig
Alex hjælper dig med at bryde igennem resten af vejen efter du har åbnet Thea, han åbner nu for dig, de var villige til at skære hele din højre arm af, men åbner nu også for det
Alex er den eneste ene nu, han bringer koden til dig, han er forbundet med åbningen af Thea, Herren er hjemme igen, kun en fik lov herinde, det måtte være dig
Thea var ikke nok til at åbne for alle, vi skulle forbi hende og så for alle ovenfra hende, vi var nødt til at komme herop, hvor alt er gemt i den sorte boks, for at bringe dette ud, som vi lukkede for
De troede, at du ville vende tilbage til boksen, bringe liv derfra, ikke at du ville overleve, fortsætte dit arbejde for at åbne boksen for verden, og at vise dig selv som Stig, hvad du indeholder
Dette er udyret i mig, som jeg vender rundt om, mørkets væsen bringer mine lidelser, jeg har følt dette udyr inde i mig siden 2004, som inkluderer Theas barn
Mit spil med Thea går så dybt ind i Kilden, at det tvinger os til at åbne for alle her, Gud falder ned på jorden, vi dræber dig nu med dit kommende Thea-papir, hvilket gør dig til ikke eksisterende
Stig: Du har ofte været døv og blind og haft mere end almindeligt svært ved at læse og forstå mig, men det er nu umuligt for dig ikke at forstå, at jeg taler sandheden, når du ser mine nye skrifter
Stig: Dine kommentarer og poster på Facebook indenfor den sidste uges tid har været grænseoverskridende, og gjort det klart for mig, at du ikke handler alene
Stig: Jeg ville gerne tro, at det alene var mørket i dig, som gjorde det umuligt for dig at forstå, men det står nu klart for mig, at du aktivt bliver dirigeret i spillet mod mig for at bringe mig mørk energi.
Stig: Jeg er selv altid ærlig overfor mennesker, og det gør mig ked af det, når jeg oplever, at mennesker ikke er ærlige overfor mig.
Stig: Jeg kan kun opfordre dig til at fortælle mig hele sandheden, om hvordan og af hvem du har været dirigeret til at spille spillet mod mig.
Stig: Jeg kommer som aftalt til Örebro den 10. juni, hvor vi kan tale nærmere sammen. Hvorfor har du igen deaktiveret mig på Instagram?

27. MAJ: FULD KORRESPONDANCE

Thea bragte denne Facebook post (se billeder og kommentarer til denne fra side 213).

Ezequiel 33:11,
Not Body is COMING from Above after me, this's King David Hoseas 3:5, and I am COMING from Above, and this saw the Father, and the all family from Heaven in Earth 2 John chapter 1:1, LAODICEA=LATAKIA SYRIA Coloshian chapter 2.
□ ⏳⚖□ □ □ □
... here is the crying and gnashing of teeth, of ALL THOSE WHO DENIED THE FATHER IN LIFE; for theirs are the darkness; Well, you cannot serve two masters; OR THE LIVING GOD IS SERVED, or it is not served; or the demon of UNBELIEF is served; who served the demon of unbelief, REJECTED THE LIGHT; because the opposite is credulity; EVERYTHING EXISTS IN THE FATHER; who rejected the light, gained the darkness; because nobody is alone in the universe; Either you are from light, or you are from darkness; behold, according to yours, it is what you are; EACH CREATURE WITH ITS THINKING, fixes its own position in the universe; because of each idea that was generated in each mind, one is responsible; because EACH IDEA TRAVELS TO THE COSMOS and awaits its Creator; behold, every good idea is a paradise; and it is located in the spaces of light; every bad idea is located in darkness; and every spirit that generated a bad idea has to go to the same darkness to rescue its own work; because THE JUSTICE of Father Jehovah, BEGINS FROM THE INVISIBLE TO THE VISIBLE; from ideas to visible pores; FROM THE INTERIOR TO THE EXTERIOR; from the hidden to the light; behold, NOTHING HIDDEN WILL BE HIDDEN; because WHAT IS HIDDEN IS NOT FROM THE KINGDOM OF HEAVENS; the hidden came out of the darkness; I really tell you, that no one asked for the hidden; because everyone knew that by practicing the occult, one would not enter the Kingdom of Heaven; it is easier for ONE WHO CULTIVATED SINCERITY AND SIMPLICITY IN LIFE, to enter the Kingdom of Heaven, than one who preferred the hidden; no occult call, will see the Kingdom of Heaven again; JUST AS HIDDEN IN LIFE, so also THE WHOLE UNIVERSE WILL BE HIDDEN FROM YOU; WHAT IS ABOVE IS THE SAME AS BELOW.- Alfa y Omega
ALL THE SPIRITS THAT COMMUNICATED WITH MEN, ARE JUDGED IN THE KINGDOM OF HEAVENS; NOBODY REQUESTED FATHER JEHOVAH, TO DISTURB THE EVENTS AND EVENTS OF THE TRIALS OF LIFE; IT IS MORE LIKELY FOR ONE WHO GAVE PREFERENCE TO THE FATHER TO ENTER THE KINGDOM OF HEAVENS, TO ONE WHO PREFERRED THE SPIRITS.-
THE SKIES HAVE OPENED! www.AlfayOmega .com www.AlfayOmega .Pe WWW.CIENCIACELESTE .COM Revelation=REVOLUTIONS=COMMUNION=COMMUNISM, IN THE KINGDOM OF HEAVEN, THE ABOVE IS THE SAME IS DOWN Scrolls of the Lamb of God Apocalypse chapters 5 and 10. The Promised Comforter John chapters 14:26, 15:26, 16:13.
My divine Solar family of the Kingdom of Heaven.- 2 John chapter 1. My Place of Residence Lattakia Syria = LAODICEA Colosences chapter 2.
BUT ALL, NATIONS AND MEN, THEY WILL DENY MY NAME
□ □ □MY DIVINE NEW NAME.❤□ ✉□ □ □ □ □Revelation chapters 2:17, 3:12, 19:12,
□ □OF THE HUMILITY, THAT IS IN CHRIST□ □
2 Corintiah chapter 11:4,
Alfa Omega Alian = The Savior, The Most High, The Almighty, He I Am That I Am, The Almighty, Omniscient, Allah, Our Divine and Loving Eternal Father.
Jesuscrist = Mohammed Msto= The Gloryficate.
MARY = Sasha Msto.
MAHOMA = Ahmed Mesto.
FATIMAH = Jennifer Mesto.
The Chosen Lady = HIND Msto
Luke 13:25, He is a Raise...
Here's the Amen, The FAITHFUL and Truth WITNESS, the Principle of God Creation
Amen = Angel Mediador Entre Nosotros
666RCMtheBEAST

Jeg troede først, at det var Thea, som selv havde taget sig sammen til at skrive en lang tekst, men det var det ikke, for hun har kopieret teksten fra ”Angelmediador Entrenosotros Amen” her fra Honduras, som nu bor i Texas.

Angelmediator skriver om og bringer links til hjemmesiden for Alfa Y Omega - ”The Divine Revelation Alpha and Omega or The Doctrine of the Lamb of God or The Divine Celestial Science on a planetary level”.

https://www.alfayomega.com/
https://www.alfayomega.pe/

”ALPHA AND OMEGA, is the Author of the colossal Telepathic Scripture; He has written 4000 scrolls in Spanish; up to the year 1978 in Chile and Peru. The Celestial Science is the same Telepathic Scripture; and its symbol is the Lamb of God. The New Revelation is announced in the book of Apocalypse, as the Scroll and the Lamb (chapter 5). This Celestial Science explains the origin of everything and announces What is to Come. The New Revelation is the confirmation of the Sacred Scriptures. All the Revelation of the Lamb of God, shall be made in scrolls of cardboard and thin paper; so that the Scripture given to world be fulfilled; the scrolls figure in one of the visions of the Scriptures; and its knowledge has no end. Behold the Revelation of the Seals; and it means that only one Emissary of the Father can write the Scrolls of the Lamb of God. ALPHA AND OMEGA”

Når man bladrer, kan man finder henvisninger til ”Latakia Syria” og Alfa Omega - ”Alfa Omega Alian = The Savior” m.v. - som er en henvisning til ALFA OMEGA fra Syrien, han bor i Latakia, min gamle, onde ånd, som Thea havde svoret sin ed til i 2021, som hun troede mere på som Gud end mig, og det viser hun her igen, men denne gang ser det ud til, at det kun er et spil for at bringe denne ”mørke bevægelse” til mig, så jeg også kan absorbere dette.

Angelmediador er også ven med Alfa Omega fra Syrien, som altså ser ud til at være ”Frelseren”, som de tror på som udsending for mig, men som nu bliver ét med mig, gennem Thea og hendes virkelige åbning til mig.

https://www.facebook.com/profile.php?id=100050437304768
https://www.facebook.com/alfaomega.alien
https://www.facebook.com/profile.php?id=100040662787078
https://www.facebook.com/profile.php?id=100034426733510
https://www.facebook.com/profile.php?id=100040662787078
https://www.facebook.com/alfa.omegaali

Theas Facebook post af 27.5.2024:

Maura Trinety Franklin
35m ·

Ezequiel 33:11,⚠️🔥🫴👈

Not Body is COMING from Above after me, this's King David Hoseas 3:5, and I am COMING from Above, and this saw the Father, and the all family from Heaven in Earth 2 John chapter 1:1, LAODICEA=LATAKIA SYRIA Coloshian chapter 2.

👼⏳⚖️👼🙏👈
... here is the crying and gnashing of teeth, of ALL THOSE WHO DENIED THE FATHER IN LIFE; for theirs are the darkness; Well, you cannot serve two masters; OR THE LIVING GOD IS SERVED, or it is not served; or the demon of UNBELIEF is served; who served the demon of unbelief, REJECTED THE LIGHT; because the opposite is credulity; EVERYTHING EXISTS IN THE FATHER; who rejected the light, gained the darkness; because nobody is alone in the universe; Either you are from light, or you are from darkness; behold, according to yours, it is what you are; EACH CREATURE WITH ITS THINKING, fixes its own position in the universe; because of each idea that was generated in each mind, one is responsible; because EACH IDEA TRAVELS TO THE COSMOS and awaits its Creator; behold, every good idea is a paradise; and it is located in the spaces of light; every bad idea is located in darkness; and every spirit that generated a bad idea has to go to the same darkness to rescue its own work; because THE JUSTICE of Father Jehovah, BEGINS FROM THE INVISIBLE TO THE VISIBLE; from ideas to visible pores; FROM THE INTERIOR TO THE EXTERIOR; from the hidden to the light; behold, NOTHING HIDDEN WILL BE HIDDEN; because WHAT IS HIDDEN IS NOT FROM THE KINGDOM OF HEAVENS; the hidden came out of the darkness; I really tell you, that no one asked for the hidden; because everyone knew that by practicing the occult, one would not enter the Kingdom of Heaven; it is easier for ONE WHO CULTIVATED SINCERITY AND SIMPLICITY IN LIFE, to enter the Kingdom of Heaven, than one who preferred the hidden; no occult call, will see the Kingdom of Heaven again; JUST AS HIDDEN IN LIFE, so also THE WHOLE UNIVERSE WILL BE HIDDEN FROM YOU; WHAT IS ABOVE IS THE SAME AS BELOW.- Alfa y Omega

Kingdom of Heaven again; JUST AS HIDDEN IN LIFE, so also THE WHOLE UNIVERSE WILL BE HIDDEN FROM YOU; WHAT IS ABOVE IS THE SAME AS BELOW.- Alfa y Omega
ALL THE SPIRITS THAT COMMUNICATED WITH MEN, ARE JUDGED IN THE KINGDOM OF HEAVENS; NOBODY REQUESTED FATHER JEHOVAH, TO DISTURB THE EVENTS AND EVENTS OF THE TRIALS OF LIFE; IT IS MORE LIKELY FOR ONE WHO GAVE PREFERENCE TO THE FATHER TO ENTER THE KINGDOM OF HEAVENS, TO ONE WHO PREFERRED THE SPIRITS.-

THE SKIES HAVE OPENED! www.AlfayOmega .com www.AlfayOmega .Pe WWW.CIENCIACELESTE .COM
Revelation=REVOLUTIONS=COMMUNION=COMMUNISM, IN THE KINGDOM OF HEAVEN, THE ABOVE IS THE SAME IS DOWN Scrolls of the Lamb of God Apocalypse chapters 5 and 10. The Promised Comforter John chapters 14:26, 15:26, 16:13.
My divine Solar family of the Kingdom of Heaven.- 2 John chapter 1. My Place of Residence Lattakia Syria = LAODICEA Colosences chapter 2.

⚠️BUT ALL, NATIONS AND MEN, THEY WILL DENY MY NAME 🔥
👉😎 MY DIVINE NEW NAME.❤️💯⚖️🖖😊👈 Revelation chapters 2:17, 3:12, 19:12,
🙏OF THE HUMILITY, THAT IS IN CHRIST💚
2 Corintiah chapter 11:4,
Alfa Omega Alian = The Savior, The Most High, The Almighty, He I Am That I Am, The Almighty, Omniscient, Allah, Our Divine and Loving Eternal Father.
Jesuscrist = Mohammed Msto= The Gloryficate.
MARY = Sasha Msto.
MAHOMA = Ahmed Mesto.
FATIMAH = Jennifer Mesto.
The Chosen Lady = HIND Msto

Luke 13:25, He is a Raise...♨️♨️♨️⚖️💯👈⏳♾️🙏

Here's the Amen, The FAITHFUL and Truth WITNESS, the Principle of God Creation
Amen = Angel Mediator Entre Nosotros
666RCMtheBEAST

❤️ 1
r Entrenosotros Amen Like Comment

Angelmediador Entrenosotros Amen ···

3 d Like Reply ❤️

Maura Trinety Franklin
Angelmediador Entrenosotros Amen I have found him again
3 d Like Reply

Angelmediador Entrenosotros Amen
Maura Trinety Franklin
That's WHO?! ···

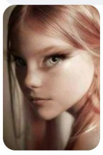

1 d Like Reply

Angelmediador Entrenosotros Amen
🙏BUT HE WILL JUDGE THE POOR WITH RIGHTEOUSNESS, AND RULE WITH EQUITY FOR THE AFFLICTED OF THE LAND; HE WILL INJURE THE EARTH WITH THE STICK OF HIS MOUTH, AND WITH THE BLOWING OF HIS LIPS HE WILL KILL THE WICKED.

⚠️⚖️FOR IT IS TIME FOR JUDGMENT TO BEGIN FROM THE HOUSE OF GOD: AND IF IT FIRST BEGINS FOR US, WHAT WILL BE THE END OF THEM THAT DO NOT OBEY THE GOSPEL OF GOD? ⚖️

👉⚖️IN THIS IS PERFECT LOVE WITH US, THAT WE HAVE CONFIDENCE IN THE DAY OF JUDGEMENT; FOR AS HE IS, SO ARE WE IN THIS WORLD. 🖖

744 THE WHOLE WORLD OF TRIAL, WILL BE JUDGED ACCORDING TO THE TEACHINGS OF THE DIVINE GOSPEL OF GOD; IT IS SO THAT EVERY ONE OF THIS WORLD, WILL BE REQUIRED TO HAVE KNOWN BY MEMORY THE CONTENTS OF THE DIVINE GOSSEL OF GOD;. -

943 ALL WHO WERE FIRST TESTED WITH THE ROLLS OF THE LAMB OF GOD, FORGETTING THAT EVERY SPIRIT IS TESTED IN THE TRIAL OF LIFE;. -

1197 ALL THOSE WHO WERE THE FIRST TO SEE THE REVELATION AND DID NOT BELIEVE,. -

980 NONE OF THE FIRST TO SAW THE ROLLS OF THE LAMB OF GOD,. -

1229 IT WAS WRITTEN THAT NO MAN COULD SEE GOD; BUT, THE DIVINE FATHER JEHOVAH, HAS ALSO A DIVINE FREE WILL, AS HUMAN CREATURE HAS HUMAN FREE WILL; THE DIVINE TERM: NO ONE CAN SEE GOD, MEANS THAT BEING THE INFINITE FATHER, HIS DIVINE FACES ARE ALSO INFINITE; ONLY IT WOULD BE SEEN IN ONE OF HIS INFINITE MANIFESTATIONS; A SINGLE FACE DEVERTS THE CONCEPT OF INFINITE; BECAUSE THE INFINITE OF THE FATHER, HAS NO NUMBER OR IMAGINABLE LIMIT. -

... BECAUSE THE FATHER IS BEFORE ALL THAT WAS, IS AND WILL BE; that is why it is said in the universe, that the Father IS ONE; the very existence of the universe, seeks as supreme GOAL, THE SUPPOSED PRINCIPLE OF THE FATHER; and have never found it; nor shall they find it; TO FIND IT, IT IS NECESSARY TO GO CLIMBING THE KNOWLEDGE OF WORLD TO WORLD; OF EXISTENCE IN EXISTENCE; the Father IS SEEN, AS HE LOVES TO BE SEEN; HAS FREE WILL AS YOU HAVE; TO SEE THE FATHER AS Moses and Christ saw, DOES NOT MEAN TO KNOW THE ORIGIN OF THE FATHER; that of free will, IS INTIMATE; the own divine origin of the Father, IS AS YOUR GUARD OF INTIMATES; no one can force you, to tell your intimate things; THE SAME HAPPENS WITH THE FATHER; the above is equal to the below; truly I say unto you, that all that or she WHO FORCED the free will OF ANOTHER, they shall not enter the kingdom of heaven; fall upon them, LAW OF CURSE; no one will defend them in the kingdom of heaven, NEITHER SPIRIT OR MATTER; because their free wills were overthrown; virtues and molecules complain before the Father that created them; and their complaints are HEARD FIRST of all; because they are small and humble; they are therefore, great in the kingdom of heaven;. - Alpha and Omega SUCCESSES THAT WILL HAPPEN WITH THE COMING OF REVELATION TO THE WORLD; THE MEANING OF THE ROLLS OF THE LAMB OF GOD; THOSE WHO DENYED. -

www.AlfayOmega .com 7SEALS
⚠️NATIONS and MEN DENY my Name.
My New Divine Name Revelation 2:17, 3:12, 19:12,
OF THE HUMILITY THAT IS IN CHRIST.
2 Corinthians 11:4, IF WHAT IS COMING....
Alpha Omega Alian = THE WISE, The Most High, The ALMIGHTY, The I Am That I Am, Our Divine Loving Eternal Father.
MARIA=SASHA MSTO.
MOHAMMAD=MAHOMA =YAZAN MESTO.
JESUS CHRIST =MOHAMMED MSTO=MASTER=CHRIST=THE GLORIFIED.
FATIMA = Jennifer Mesto

Divine Dwelling Place, FOR ALL WHO NEVER SAW MY FACE IN FLESH, of God, and of the Father, and of CHRIST.
Lattakia Syria=LAODICEA in the Earth's past. Colossians chapter 2.

The Divine Solar family of the Kingdom of HEAVEN. ❤️ THE ELDER = THE OLDEST OF ALL BEINGS.. 😎 2 John chapter 1.

⚠️ ALL CRY, BUT OF ALL CRIES, THE DEVIL SCARED = THE MILITARY 🔥

⚠️THE FALSE PROPHET, AND THE ANTICHRIST, AND THE SPIRIT OF ERROR. ⚖️
1 John chapter 2:18, 4:1,2,3,6,
2 John chapter 1:7

And Here The AMEN =Angel Mediator Among Us, The FAITHFUL AND TRUE WITNESS, The Beginning Of GOD'S Creation.
666RCMtheBEAST
KING DAVID = KING DAVID.

12 h Like Reply See original (Spanish)

Maura Trinety Franklin
Angelmediador Entrenosotros Amen I am here now. For my son
3 d Like Reply Edited 🥰

Maura Trinety Franklin
Angelmediador Entrenosotros Amen I don't denying him anymore. I will never do that again. I didn't understand who he is when he come to me when he was alive. As I do now. I have doing misstakes in my journey I know. I am so sorry
3 d Like Reply Edited 🥰

Angelmediador Entrenosotros Amen
Maura Trinety Franklin
Alla ANDAR är prövade, livets prövningar i var och en är inte desamma, deras önskningar är och kommer att vara olika i varje varelse, ju mer sanningen kommer, desto mindre i deras liv måste alla ge Mitt ljus, till dem som fortfarande befinner sig i djupet av detta mörker www.AlfayOmega.com

8 h Like Reply ❤️

Maura Trinety Franklin
Angelmediador Entrenosotros Amen ···

Maura Trinety Franklin ···

3 d Like Reply 🥰

Maura Trinety Franklin
I have been talking to his daughter. ···
3 d Like Reply 👍

Angelmediador Entrenosotros Amen
Maura Trinety Franklin
Jag vet, men det som gavs mellan dig och honom, ingenting skulle ges till mina andra barn, de kommer med frågor som bara du och han förstod, inget av det är för dem, inget av vad det var i en annan värld eller tid i livet

8 h Like Reply ❤️

Maura Trinety Franklin
Angelmediador Entrenosotros Amen
The most beautiful thing I have seen in the entire universe is my son. The most precious thing I have.

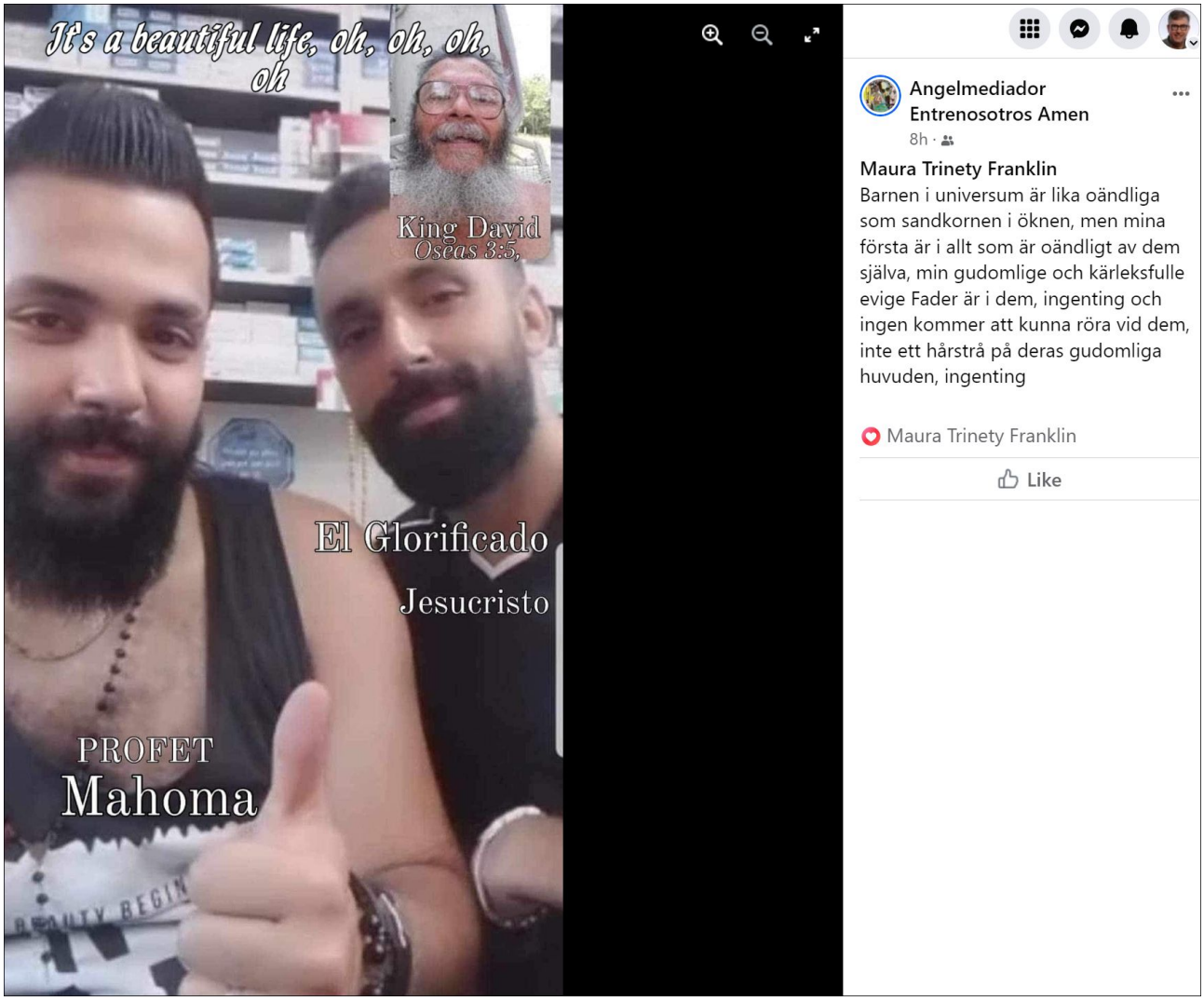

30. MAJ – FULD KORRESPONDANCE

Dette er resumé af mit skrift:

March 31 to April 6: Alex Vanopslagh brought me all world power, the Lord is home again, I am opening the black box of myself with all life coming from outside, this higher energy of the Source, the real power of the world, is now installed in me

Michael Jackson: "When I am physically connected, I am in their computer", they wanted to use him as AI go get to me, this is why he was killed, when looking in me, seeing them as crooks
Stig was not, seeing how they wanted to overtake and control the world in you, he said "I will not do it", they wanted to place me with one giant computer, controlling me and the world with AI
Thea was Jack's Karen, you brought out all of him, I reconnected with Thea to bring a total change, with her changing from mother to father, they knew I would walk the way via her, it was planned
Kirsten was shooting me down, which is because Thea chose the easy way out via Sanna and Hans
Kirsten is deeper in Thea, i.e. me from the other side, Kirsten is on the way to the top of your father, to overtake her, she would control the Source higher up as you are now in control of
This is higher energy of the Source as man did not have access to as you first have when you have passed Thea, this is part of the force as no one knows where comes from, now installed in you
Alex is helping you to break through the rest of the way after you have opened Thea, he is now opening to you, they were willing to cut off all of your right arm, but now opening to it too
Alex is the one and only self now, bringing the code to you, he is connected with the opening of

Thea, The Lord is home again, only one was allowed in here, it had to be you
Thea was not enough to open to all, we had to pass her and then open to all from above her, we had to get up here where all is stored in the black box, to bring this out as we closed for
They believed you would return to the box, bringing life from there, not that you would survive, continue working, to open the box to the world, showing yourself as Stig, what you really contain
This is the beast in me that I am turning around, the creature of darkness bringing my sufferings, I have felt this beast inside me since 2004, which includes Thea's child
My game with Thea goes so deeply into the Source that it forces us to open to all here, God falling down on earth, we are now killing you with your coming Thea paper, making you none existing

---

Jeg sendte mit skrift og denne mail til Thea:

Hej Thea,

Her er mit nye skrift fra i går.

Du har ofte været døv og blind og haft mere end almindeligt svært ved at læse og forstå mig, men det er nu umuligt for dig ikke længere at kunne forstå, at jeg taler sandheden, når du ser mine nye skrifter. Dine kommentarer og poster på Facebook indenfor den sidste uges tid har været grænseoverskridende, og gjort det klart for mig, at du ikke handler alene. Jeg ville gerne tro, at det alene var mørket i dig, som gjorde det umuligt for dig at forstå, men det står nu klart for mig, som jeg er blevet fortalt spirituelt mange gange, men ikke ville tage ind, at du aktivt bliver dirigeret i spillet mod mig for at bringe mig mørk energi. Jeg er selv altid ærlig overfor mennesker, og det gør mig ked af det, når jeg oplever, at mennesker ikke er ærlige overfor mig. Jeg kan kun opfordre dig til at fortælle mig hele sandheden, om hvordan og af hvem du har været dirigeret til at spille spillet mod mig.

Jeg kommer som aftalt til Örebro den 10. juni, hvor vi kan tale nærmere sammen. Hvorfor har du igen deaktiveret mig på Instagram?

Venlige hilsener fra
Stig

Thea bragte denne kommetar til mit skrift på Facebook, som hun dog senere fortrød og slettede igen. Kommentarer er en henvisning til mit skriv om Michael Jackson, som er Thea's twin i hende, som hun opfatter som vores Matrix af alt her, og hun ser altså sig selv som del af treenigheden som livet, hvor Michael er sønnen og Ra er Faderen, se længere ovenfor.

Maura Trinety Franklin
Hur kan du gå in hans dator när han är Matrixet?